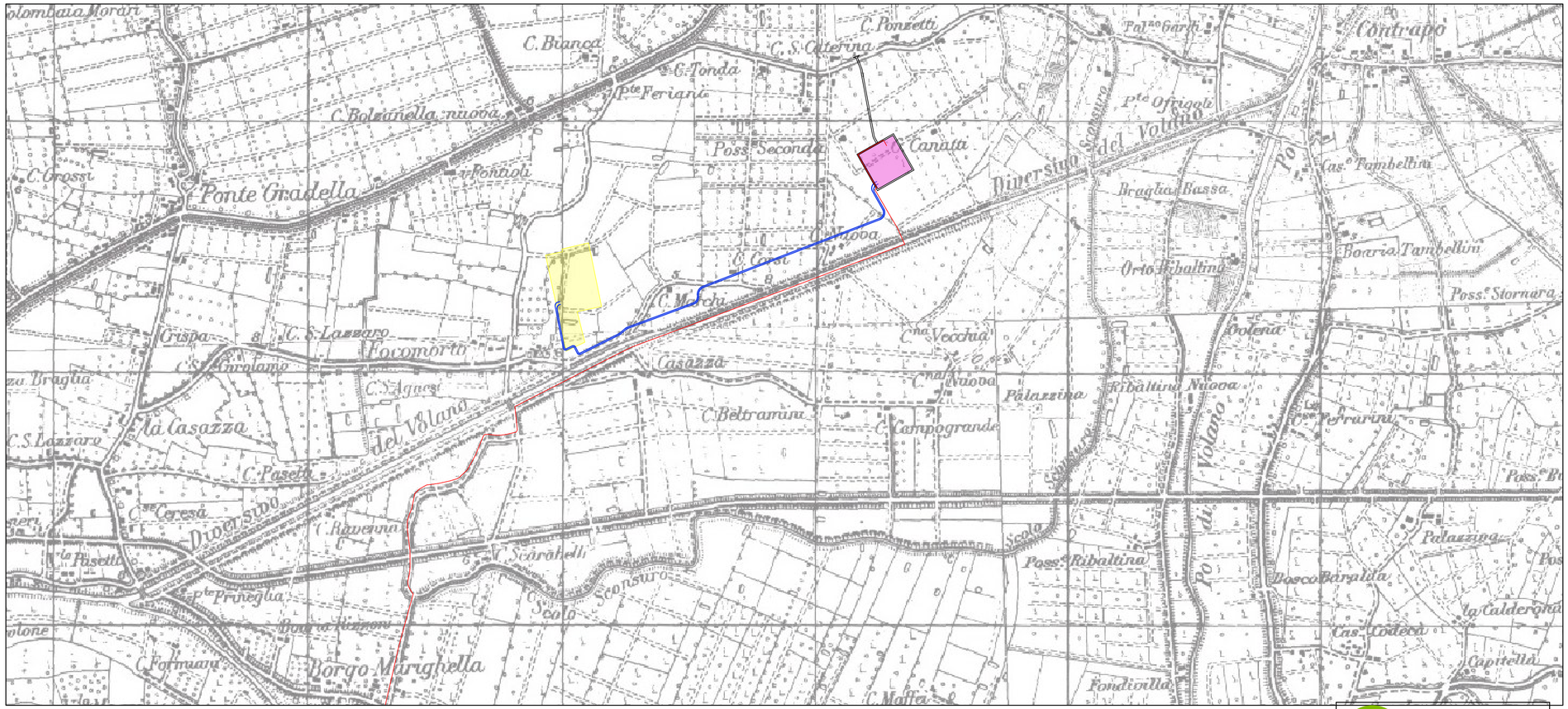

PLANIMETRIA DI INQUADRAMENTO SU ESTRATTO IGM

Scala 1:10000

ALBERTO VOLTOLINA
19/02/2026 11:09:30 UTC+0100

Legenda:

- Stazione elettrica 380/132 kV "Ferrara Focomorto"
- Area realizzazione nuovo satellite Stazione elettrica "Ferrara Focomorto"
- Nuova linea di connessione tra nuovo satellite e Stazione elettrica "Ferrara Focomorto"
- Linea di connessione in progetto tra il campo agrivoltaico e il satellite

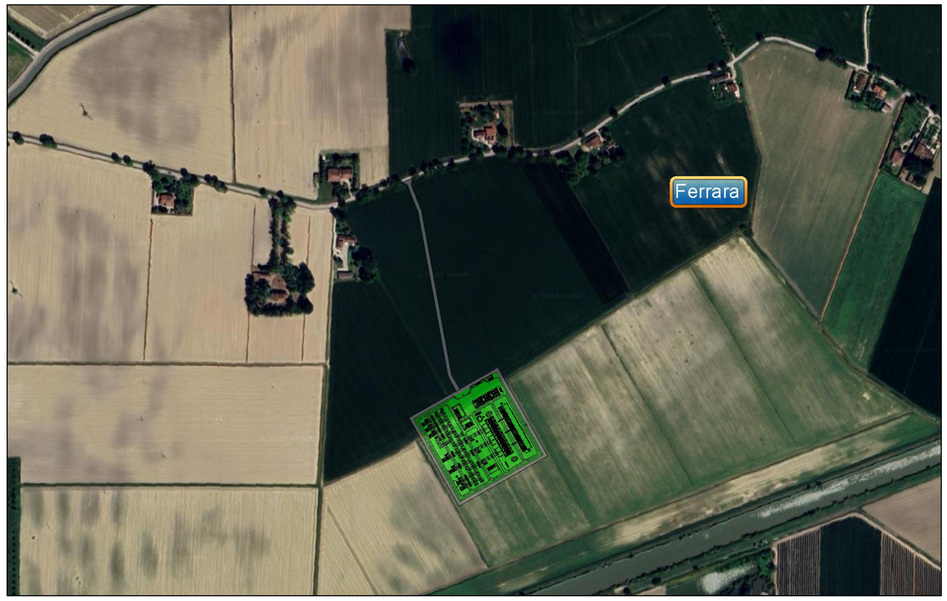

PLANIMETRIA DI INQUADRAMENTO SU ORTOFOTO

Scala 1:5000

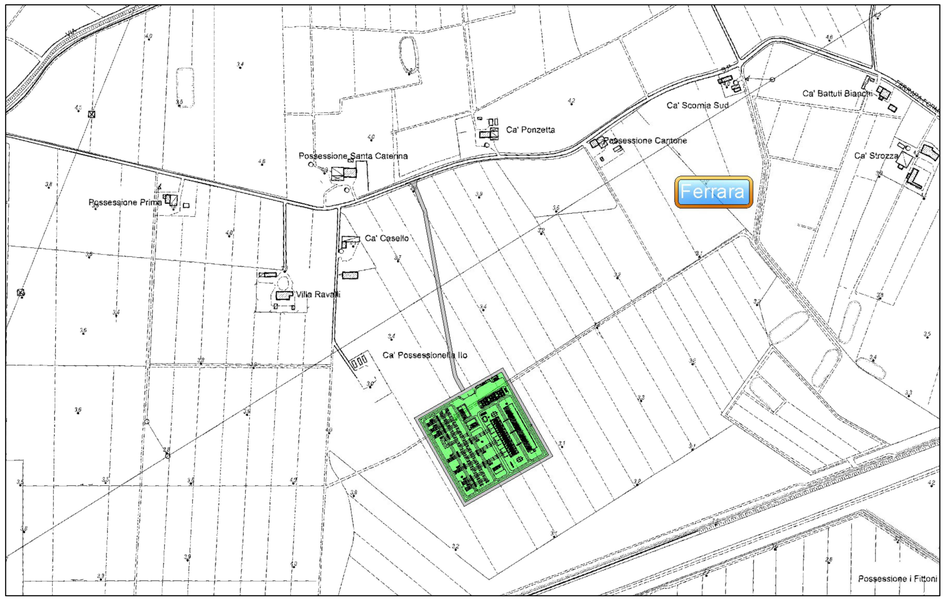

PLANIMETRIA DI INQUADRAMENTO SU ESTRATTO CTR

Scala 1:5000

- Ampliamento 132/36kV SE RTN "Ferrara Focomorto"
- SE RTN Esistente 380/132kV "Ferrara Focomorto"
- Viabilità di accesso e perimetrale

IMPIANTO AGRIVOLTAICO "FERRARA 5"

Comune	Committente
FERRARA (FE)	**JUWI DEVELOPMENT 25 S.R.L.** Via Giovanni Battista Pirelli, 30 Milano (MI) - 20124

PROGETTO DEFINITIVO

Tavola	Scala	Titolo
28D	1:5000 1:10000	***INQUADRAMENTI NUOVO SATELLITE 132/36 kV***
	Data: Gennaio 2026	

Progetto
Laut engineering
LAUT engineering s.r.l.
sede legale ed operativa:
Via San Crispino, 108
35129 PADOVA
tel. 049/2812374
e-mail: laut@lautengineering.it

Ing. ALBERTO VOLTOLINA
ORDINE DEGLI INGEGNERI DELLA PROVINCIA DI PADOVA
ALBERTO VOLTOLINA
INGEGNERE
Sez. A - n° 4384
SETTORE: CIVILE e AMBIENTALE

Rev.	Data	Descrizione	Redige	Verifica	Approva
00	01/26	REDAZIONE PROGETTO DEFINITIVO	M.T.	L.M.	A.V.
01					
02					
03					
04					
05					
06					
07					
08					
09					

codice 681.PD file 681PD28D00.dwg

QUESTO DOCUMENTO NON POTRA' ESSERE COPIATO, RIPRODOTTO O ALTRIMENTI PUBBLICATO IN TUTTO O IN PARTE SENZA IL CONSENSO SCRITTO DEL PROGETTISTA IL QUALE SI RISERVA L'ASSOLUTA ED ESCLUSIVA PROPRIETA' (legge n° 633 del 22/04/41 — art. 2575 e segg. C.C.)