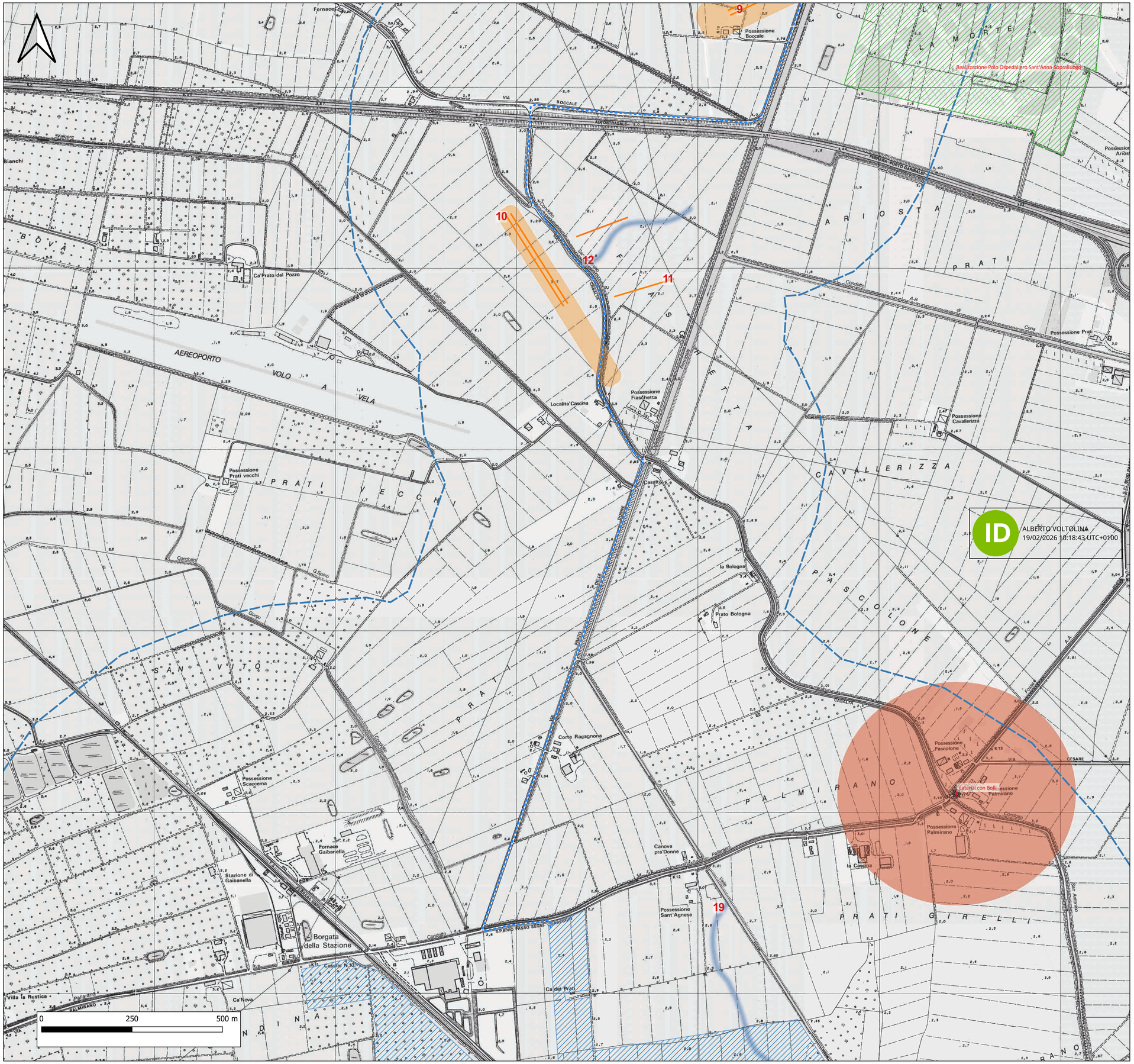

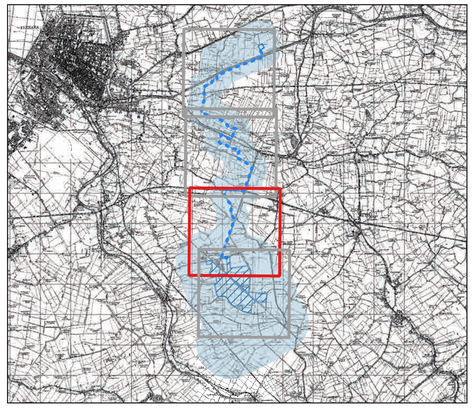

- Buffer di ricerca [1]

Areali progetto
- Areali fotovoltaico
- SE focomorto nuova
- Stradello accesso
- Tracciato progetto

Anomalie da telerilevamento
- palealveo
- delimitazione
- canalizzazione
- strada (ipotesi)

info puntuali
- Area priva di tracce archeologiche
- Strutture per il culto
- Infrastruttura assistenziale
- Necropoli
- Materiale sparso
- Rinvenimento sporadico
- Struttura

MOSI
- area priva di tracce archeologiche
- area a tutela archeologica

- Tratto privo di tracce archeologiche
- Tracce parallele

RICOGNIZIONI (Visibilità) [84]
- Area non accessibile [7]
- Nulla [27]
- Bassa [2]
- Media [7]
- Buona [15]
- Eccellente [26]

AREE DI POTENZIALE E RISCHIO

POTENZIALE [18]
- potenziale alto [12]
- potenziale medio [6]
- potenziale basso [0]
- potenziale nullo [0]
- potenziale non valutabile [0]

RISCHIO [9]
- rischio alto [2]
- rischio medio [2]
- rischio basso [5]
- rischio nullo [0]

IMPIANTO AGRIVOLTAICO "FERRARA 5"

Comune
FERRARA
(FE)

Committente
JUWI DEVELOPMENT 25 S.R.L.
Via Giovanni Battista Pirelli, 30
Milano (MI) - 20124

PROGETTO DEFINITIVO

Tavola	Scala	Titolo
10R-AII	1:5000	***TAVOLE ALLEGATE ALLA VALUTAZIONE PREVENTIVA DELL'INTERESSE ARCHEOLOGICO***
	Data: Novembre 2025	

Progetto
Laut engineering

LAUT engineering s.r.l.
sede legale ed operativa:
Via San Crispino, 106
35129 PADOVA
tel. 049/2612374
e-mail: laut@lautengineering.it

SIMONE MELATO
19.12.2025
12:54:56
GMT+01:00

Ing. ALBERTO VOLTOLINA

ORDINE DEGLI INGEGNERI DELLA PROVINCIA DI PADOVA
ALBERTO VOLTOLINA
INGEGNERE
Sez. A - n° 4364
SETTORE: CIVILE e AMBIENTALE

Rev.	Data	Descrizione	Redige	Verifica	Approva
00	11/25	REDAZIONE PROGETTO DEFINITIVO	S.M.	L.M.	A.V.
01					
02					
03					
04					
05					
06					
07					
08					
09					

codice 681.PD — file 681PD10R-AII00_potenziale_tav3.pdf

QUESTO DOCUMENTO NON POTRA' ESSERE COPIATO, RIPRODOTTO O ALTRIMENTI PUBBLICATO IN TUTTO O IN PARTE SENZA IL CONSENSO SCRITTO DEL PROGETTISTA IL QUALE SI RISERVA L'ASSOLUTA ED ESCLUSIVA PROPRIETA' (legge n° 633 del 22/04/41 - art. 2575 e segg. C.C.)