

- Zone di tutela di laghi, corsi d'acqua e corpi idrici sotterranei**
- Zone di tutela ambientale ed idraulica dei corsi d'acqua (art.12)
 - Zone di deflusso di piena (art.13)
 - Ambito A1 - Alveo
 - Ambito A2
 - Limiti di progetto (art.12)
 - Zone di tutela dei caratteri ambientali di laghi, bacini e corsi d'acqua (art.12bis)
 - Invasi ed alvei di laghi, bacini e corsi d'acqua (art.13bis)
 - Area di inondazione per piena catastrofica (fascia C)
 - Corsi d'acqua meritevoli di tutela
 - Zone di tutela dei corpi idrici superficiali e sotterranei
- Zone ed elementi di interesse paesaggistico ambientale**
- Zone di particolare interesse paesaggistico - ambientale
 - Zone di tutela naturalistica
 - Ossii
 - Calanchi meritevoli di tutela
 - Parchi regionali con P.T.P. approvato
- Zone ed elementi di specifico interesse storico, archeologico e testimoniale**
- Aree di accertata consistenza archeologica
 - Zone di tutela della struttura centuriata
 - Elementi della centuriazione
 - Bonifiche storiche

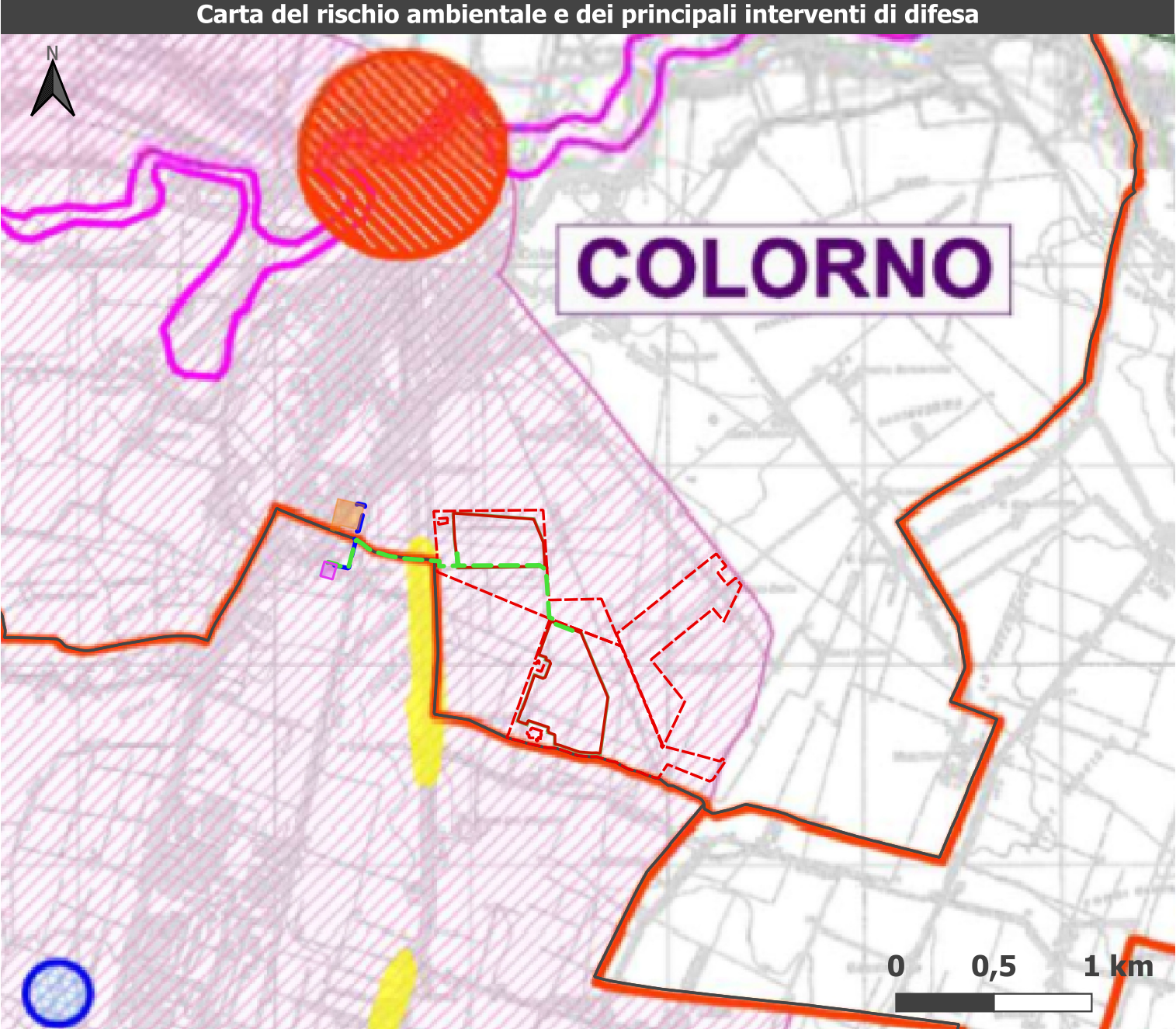

- RISCHIO IDROGEOLOGICO**
- Con zonizzazione adeguata al P.T.P.R.
 - Da zonizzare
 - Con zonizzazione L.R. n. 7/2004
- RISCHIO IDRAULICO**
- Ambito di orfittà idraulico-ambientale (Del. G.P. n° 306/2003)
 - Ambito a rischio di inondazione per inadeguatezza argini
 - Ambito a rischio idraulico per inadeguatezza rete scolante o/o fognaria
 - Area di inondazione per piena catastrofica del Po e per inadeguatezza rete scolante di piuma
 - Area urbana a rischio di esondazione
 - Centri abitati principali soggetti ad elevato rischio idraulico (città di Parma e Colorno)
 - Node critici rete idrografica principale (PR01 e EN01 - P.A.L.) (Autorità di Bacino del Po - AL 1 Relazione generale - Del. n°18 del 26/04/01)
 - Node critici rete idrografica secondaria
 - Perimetrazione area a rischio idraulico molto elevato (P.A.L. - Autorità di Bacino del Po - Titolo IV - Del. n°18 del 26/04/01)
 - Perimetrazione area a rischio idraulico molto elevato (P.S. 287 - 1° Aggiornamento - Autorità di Bacino del Po - Del. n°20 del 26/04/01)
 - Progetto Strategico Canale Naviglio Navigabile (L. 183/99 - art. 2, D.P.R. 331/2003)
- ABITATI DA CONSOLIDARE (L.445/08)**
- AREE A RISCHIO IDRAULICO ELEVATO**

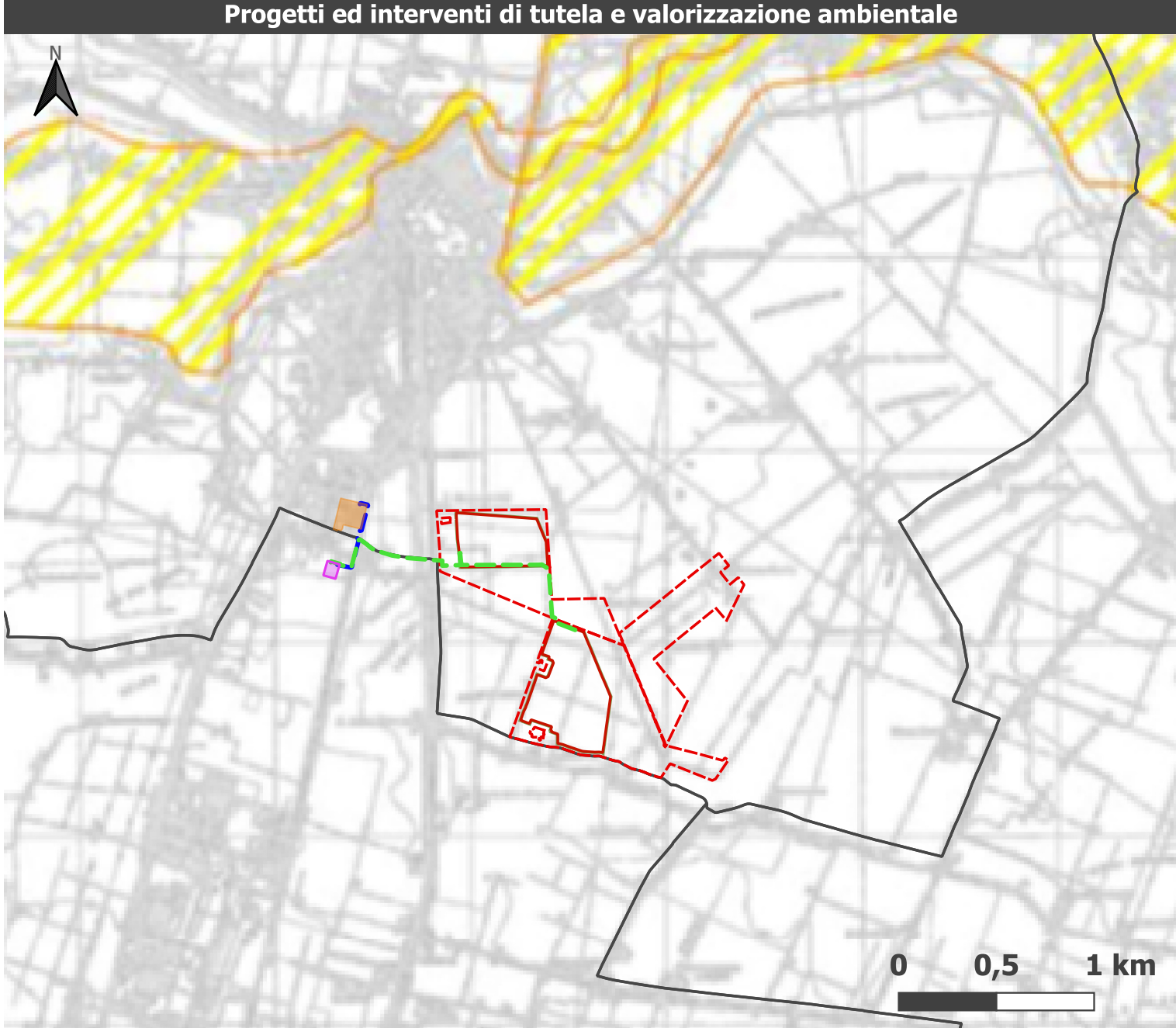

- AREE PROTETTE**
- Parco nazionale Tosco Emiliano
 - Parchi regionali
 - Riserve naturali
 - Area di riequilibrio ecologico
- AREE DI TUTELA, RECUPERO E VALORIZZAZIONE**
- Ambiti di possibile ampliamento di Parchi regionali, Pre-Parco e Riserve Naturali esistenti
 - Progetti di tutela, recupero e valorizzazione
 - predisposti
 - proposti
 - Corridoi ecologici
 - Paleoalveo del Torrente Baganza

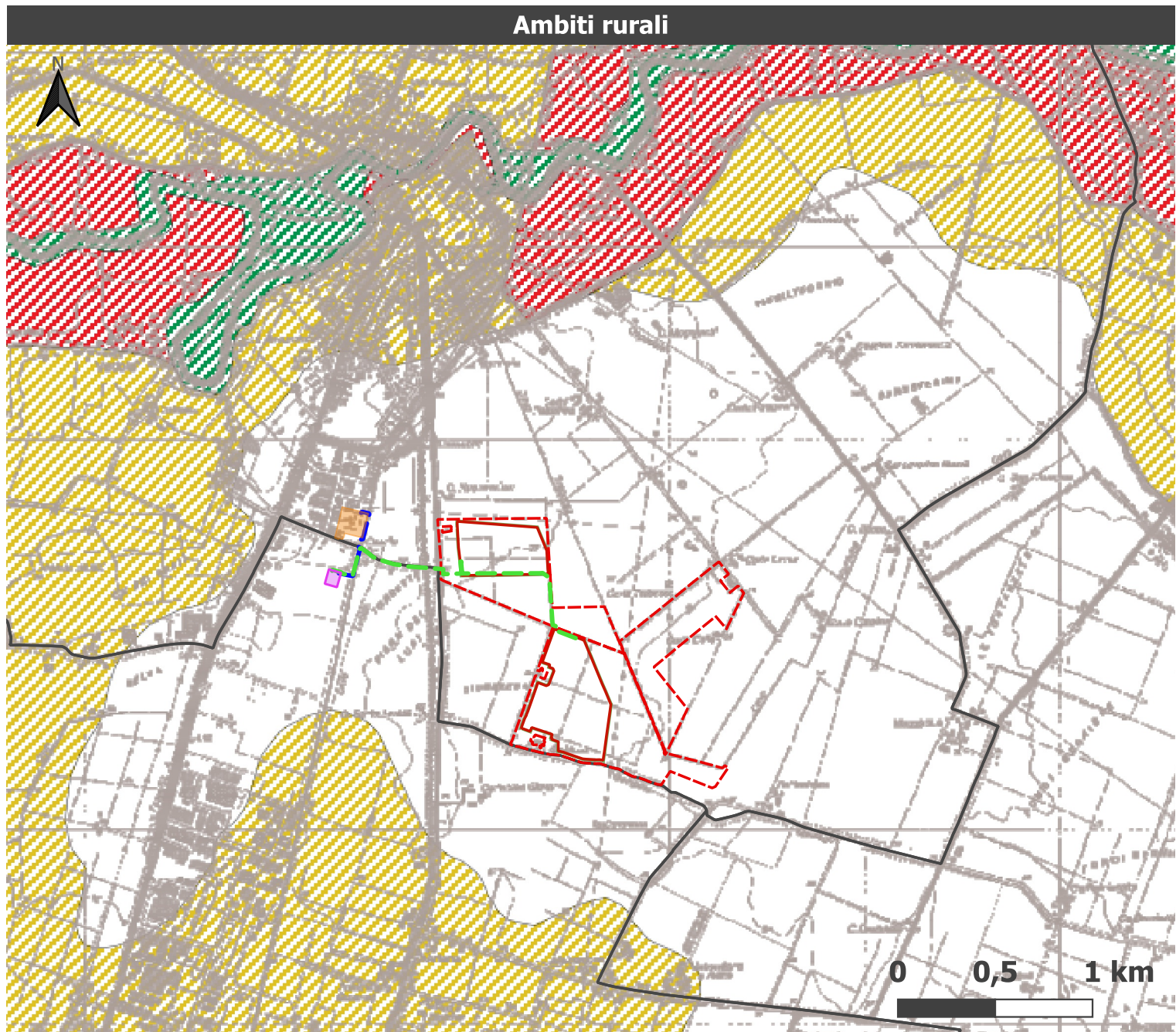

- Aree di valore naturale ambientale (art.39)
- Ambiti agricoli di rilievo paesaggistico (art.40)
- Ambiti agricoli periurbani (art.41)
- Ambiti ad alta vocazione produttiva (art.42)
- Zone agricole normali (art.43)
- Aree urbane di Parma, Fidenza e Salsomaggiore

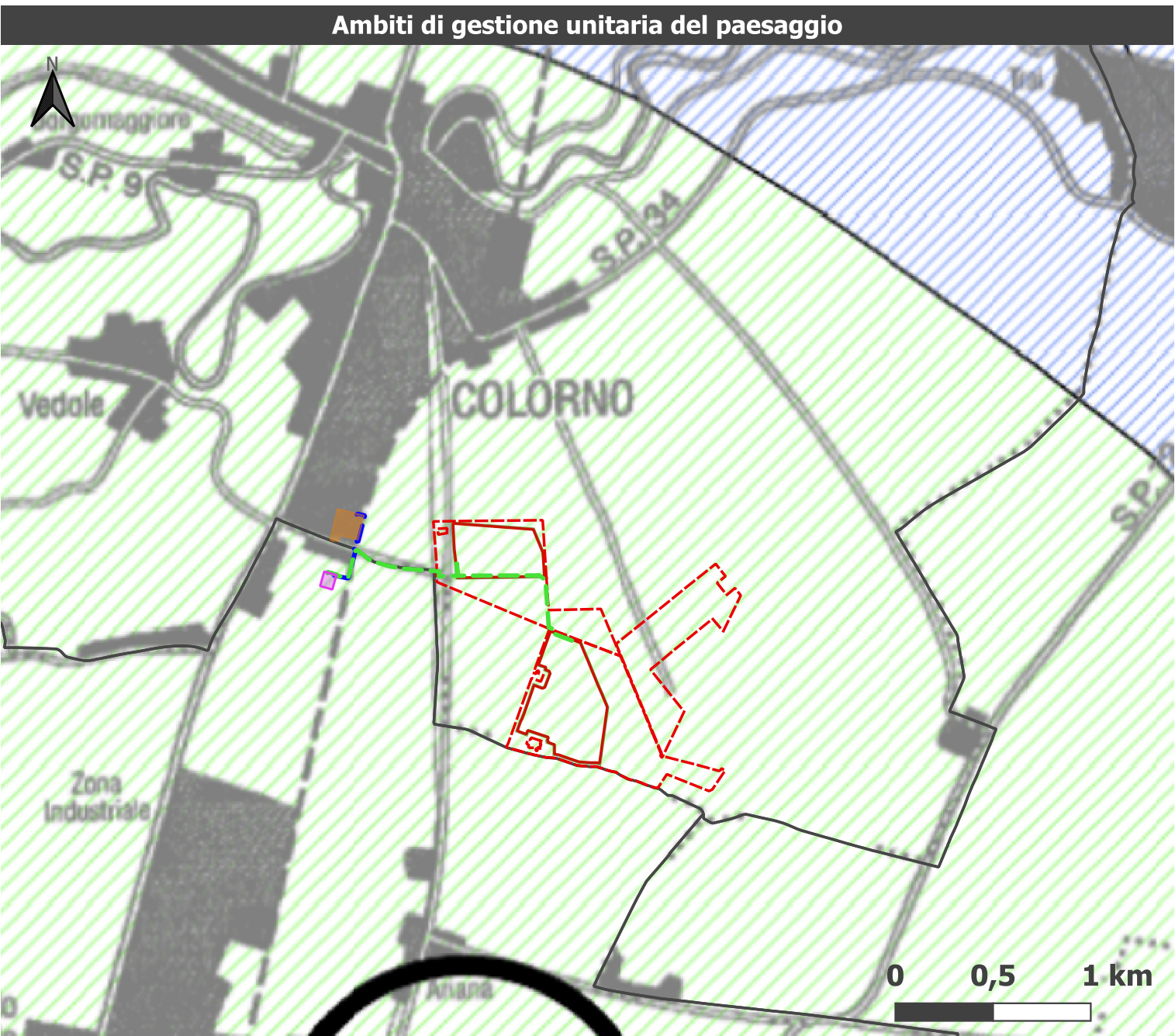

- Unità di paesaggio**
- 1 Fascia rivierasca del Po
 - 1.1 Fascia di pertinenza del Fiume Po
 - 1.2 Dominio storico del Fiume Po
 - 2 Bassa pianura di Colomo
 - 3 Bassa pianura dei Castelli
 - 4 Alta pianura di Parma
 - 5 Alta pianura di Fidenza
 - 6 Collina di Parma
 - 6.1 Collina di Torrecchiara
 - 6.2 Collina dei Boschi di Sala
 - 7 Collina termale
 - 8 Montagna del Parma e dell'Enza
 - 8.1 Bassa montagna est
 - 8.2 Massiccio calcareo
 - 8.3 Alte valli del Parma e dell'Enza
 - 9 Montagna del Taro e del Ceno
 - 9.1 Bassa montagna ovest
 - 9.2 Passante della Cisa
 - 9.3 Piana di Borgotaro
 - 9.4 Alte valli del Taro e del Ceno
 - 10 Dorsale appenninica
- Sistemi e zone strutturanti la forma del territorio**
- Crinali principali
 - Crinali secondari
 - Viabilità panoramica

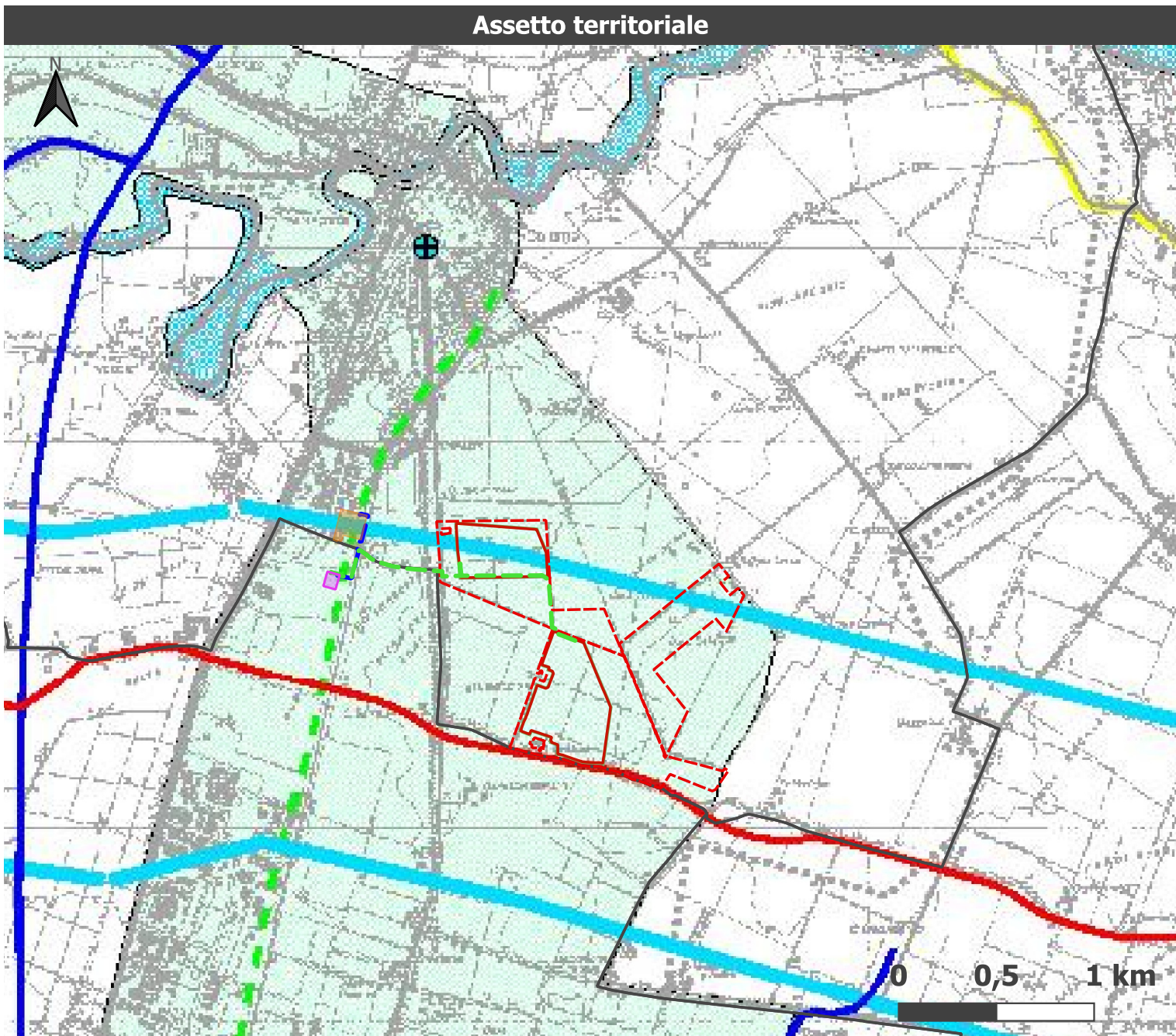

- SISTEMI INSEDIATIVI**
- Emila
 - Cispadana
 - Pedemontana
- RETE STRADALE**
- Autostrade
 - Tratti autostradali in dismissione
 - Viabilità di interesse regionale
 - Viabilità di interesse provinciale
- RETE FERROVIARIA**
- Linea alta velocità
 - Linea Tirreno - Brennero
 - Altre linee ferroviarie
- GERARCHIA URBANA ESISTENTE**
- Centri ordinatori
 - Centri integrativi
 - Polo ordinatore Fidenza-Salsomaggiore
- CORRIDOI PLURIMODALI**
- Corridoio centrale A1 - TAV
 - Corridoio Tirreno Brennero TI - BRE
- CENTRI DI SERVIZIO ALLA MOBILITA'**
- Caselli autostradali
 - Fermate alta velocità
 - Principali nodi di interscambio
 - Principali approdi fluviali

- LEGENDA**
- Limiti amministrativi
 - Impianto agrivoltaico "ColorSun"
 - Aree in disponibilità
 - Recinzione
 - Cavidotti
 - Cavidotto interrato MT
 - Cavidotto interrato AT
 - Cabinati
 - Stazione elettrica Terna (esistente)
 - Sottostazione Elettrica Condivisa (oggetto di altra iniziativa avanzata dalla società Torrilè Bess S.r.l.)
 - Opere di mitigazione
 - Opere di mitigazione ambientale e paesaggistica

PROGETTO PER LA REALIZZAZIONE DI UN IMPIANTO AGRIVOLTAICO DENOMINATO "COLORSUN" INTEGRATO CON UN SISTEMA DI ACCUMULO E DELLE RELATIVE OPERE DI CONNESSIONE DA UBICARSI IN AGRO DI COLORNO E TORRILE (PR)

Impianto AGV ibrido: Potenza nominale: 19,79 MWp - Potenza sistema di accumulo: 10,00 MW
Potenza in prelievo: 10,00 MW - Potenza in immissione: 26,80 MW

ELABORATO

PTCP della Provincia di Parma

CODIFICA
CLN.VA.T.10.00

SCALA
varie

GRUPPO DI PROGETTAZIONE

NRG+

ENVIarea

NRG PLUS ITALIA S.r.l.
Via Vittorio Veneto, 54B - 00187 Roma (RM)
info@nrgplus.global

RESPONSABILE TECNICO
Ing. Maurizio De Donno
Ordine Ingegneri della Provincia di Torino
n. 10258H
mdedonno@nrgplus.global

CONSULENTI

ENVIarea snc stp
Ordine Ing. Prov. SP, n. 1324 sez. A

Dott. Ing. Cristina Rabozzi
Ordine Agr. e For. Prov. PI-LU-MS, n. 688

Dott. Agr. Elena Lanzi
Ordine Agr. e For. Prov. PI-LU-MS, n. 380

Dott. Agr. Andrea Vatteroni
Ordine Arch., Pianif., Paes. e Cons. Prov. PI, n. 1281

Arch. Pianif. Michela Bortolotto
Ordine Ing. Prov. MS, n. 1099 sez. A

COMMITTENTE

COLORSUN S.r.l.
P.IVA 14034190968

INDIRIZZO
VIA SANT'ORSOLA, 3
MILANO (MI) - 20123
color.sun@legaimail.it

REV.	DATA	DESCRIZIONE	REDATTO	VERIFICATO	APPROVATO
0	Febbraio 2026	PRESENTAZIONE ISTANZA	Dott. Ing. C. Rabozzi Dott. Agr. A. Vatteroni	Ing. M. Grazzini Ing. F. Scianini	Ing. M. De Donno

NOTA: È vietata qualsiasi copia, riproduzione o divulgazione, totale o parziale, senza autorizzazione scritta. Tutti i diritti sono riservati.