

TEAGRI SOLARE 1 S.r.l.

Galleria del Corso, n. 4

Milano 20122

P.Iva 03159970213

teagrisolare1@legalmail.it

Impianto AGROVOLTAICO - Fratta

PROGETTO DEFINITIVO



Coordinamento e progettazione:



In collaborazione con:



Progettisti:

Ing. M.Bertoneri - Ord. Ing. Prov. di Massa Carrara, n.669 sez.A

Collaboratori:

Geom. M. Bassani

TITOLO:

ELENCO DITTE ESPROPRIANDE

DATA:

02/2026

REVISIONE:

0

IDENTIFICAZIONE ELABORATO

F R P P T 0 9 0 3

SCALA:

NA

FORMATO:

A4

INDICE

1	PREMESSA	3
2	INQUADRAMENTO TERRITORIALE.....	4
3	ELENCO DITTE ESPROPRIANDE	5

INDICE DELLE FIGURE

Figura 2.1 – Localizzazione dell'area di progetto (fonte: Google Earth Pro).....	4
--	---

1 PREMESSA

Il presente documento rappresenta l' "Elenco ditte espropriande" di un **"impianto agrivoltaico"** per la produzione di energia elettrica da fonte solare denominato "Fratta" con potenza di picco (DC) pari a 22,38 MWp e potenza nominale di 22 MW, da realizzare nel Comune di Fratta Polesine (RO), e relative opere di connessione alla RTN, con interessamento per queste, oltre a Fratta Polesine (RO), anche dei Comuni di Villamarzana (RO), Rovigo (RO), Arquà Polesine (RO), Frassinelle Polesine (RO), Canaro (RO), Occhiobello (RO) e Ferrara (FE).

Ai sensi dell'art.4, co.1, lett. f) detto impianto si configura come un **"impianto ibrido"** giacché risulta combinato con un sistema di accumulo da 10 MW.

L'impianto è assoggettato alla procedura di Verifica di assoggettabilità a VIA di competenza delle Regioni e Province autonome ai sensi dell'Allegato IV, Punto 2, lett.d-ter) della Parte Seconda del D.Lgs. n.152/2006 (e ss.mm.ii.).

La presente relazione di progetto è incentrata sulle sole opere di utenza, comprese quelle necessarie per la connessione dell'impianto alla nuova SE.

In quanto alle opere RTN si rimanda alla documentazione di PTO relativa, rispettivamente, a una nuova Stazione Elettrica della RTN a 132/36 kV da inserire in entra – esce alle linee RTN a 132 kV "San Bellino – Rovigo ZI" e "Canaro – Rovigo RT" e al potenziamento/rifacimento della futura direttrice RTN a 132 kV "Monselice – Rovigo RT – Canaro – Canaro CP – Ferrara Nord" derivante dagli interventi del Piano di Sviluppo Terna sulle attuali linee "Padova RT – Rovigo RT" e "Rovigo RT – Ferrara RT"; nonché agli elaborati corrispondenti alle valutazioni ambientali e sul paesaggio correlati alla realizzazione di tali interventi.

2 INQUADRAMENTO TERRITORIALE

L'area di impianto del progetto in esame si collocherà nella porzione centro-ovest del comune di Fratta Polesine (RO), nel Veneto. Il cavidotto di connessione, invece, si collocherà nei comuni di Fratta Polesine, Villamarzana, Arquà Polesine e Rovigo; in quest'ultimo si collocheranno anche la SSE e le opere di connessione alla RTN. L'area di impianto si posiziona nella zona centro-occidentale della provincia di Rovigo, in prossimità del confine comunale tra Fratta Polesine e San Bellino e a ca. 1,9 km a sud-ovest dal centro abitato di Fratta Polesine. La superficie di impianto si posiziona in prossimità della frazione di San Bellino Nane di sotto e il centroide dell'impianto si posiziona alle generiche coordinate:

- 45°00'48" N;
- 11°36'37" E;

e ad un'altitudine media di ca 4 m s.l.m.

In Figura 2.1 si riporta un estratto tratto da Google Earth, che restituisce l'intervento di progetto e il contesto territoriale nel quale si colloca.

Figura 2.1 – Localizzazione dell'area di progetto (fonte: Google Earth Pro)

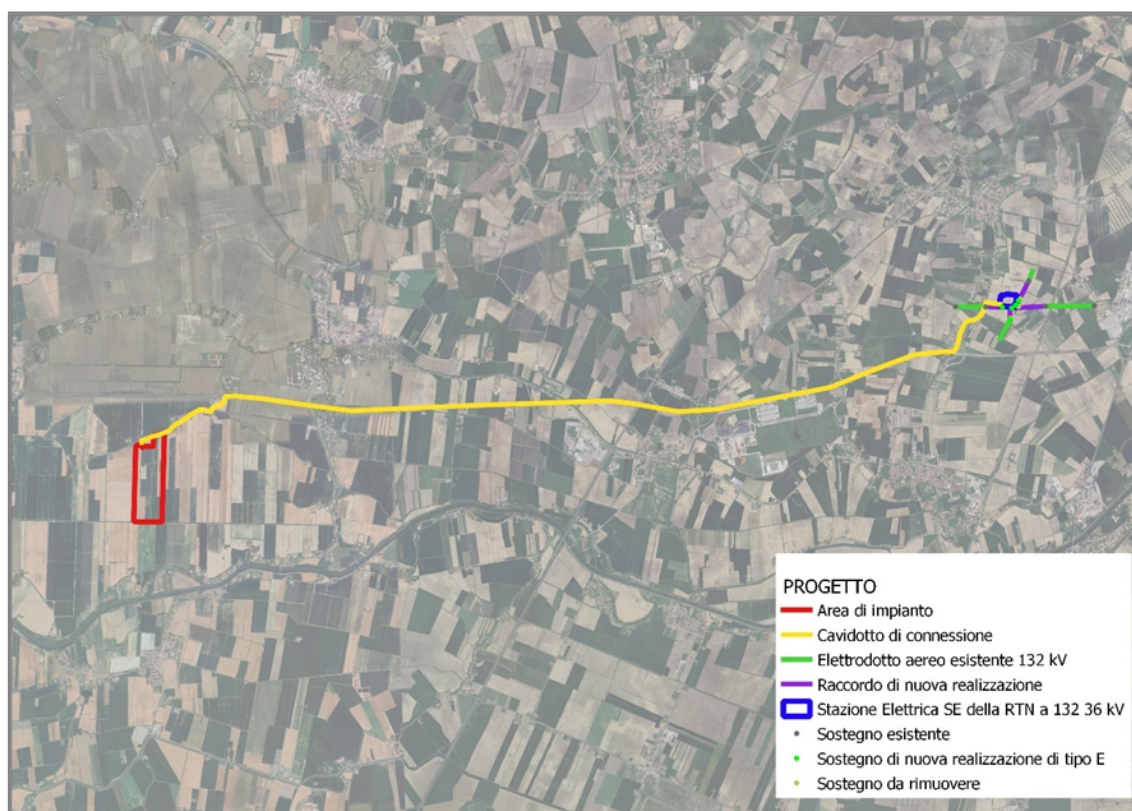

3 ELENCO DITTE ESPROPRIANDE

Nelle tabelle che seguono sono riportati gli identificativi catastali di tutte le particelle interessate dal tracciato del cavidotto di connessione. Si precisa che tutte le particelle appartengono al Catasto Terreni.

Per le particelle di proprietà di enti pubblici non è stata determinata l'indennità relativa alla costituzione della servitù di elettrodotto, in quanto la realizzazione del cavidotto sarà subordinata alla preventiva stipula di apposito atto concessorio tra il soggetto proponente e l'ente proprietario o gestore delle aree interessate.

COMUNE	FOGLIO	PARTICELLA	NUMERO ORDINE	INTESTATARIO	CODICE FISCALE	TITOLARITA'	QUOTA	QUALITA'	CLASSE	SUPERFICIE CATASTALE mq	VALORE	SERVITÙ DI ELETTRODOTTO (mq)	INDENNITÀ SERVITÙ DI ELETTRODOTTO	NOME DELLA STRADA
Fratta Polesine	15	11	1	COMUNE DI FRATTA POLESINE con sede in FRATTA POLESINE (RO)	82000450294	Oneri contestatario	-	PRATO	3	114 mq	3,5 €/mq	53,20 mq	61,45 €	Via V. Vespara
				MORA ANNA nata a BOLOGNA (BO) il 23/08/1948	MRONNA48M63A944F	Oneri possessore contestato per 25200/497700	-							
				MORA NADINA nata a FRATTA POLESINE (RO) il 06/09/1914	MRONDN14P46D788W	Oneri possessore contestato per 50400/497700	-							
				MORA PIERO nato a BOLOGNA (BO) il 29/07/1954	MROPRI54L29A944Z	Oneri possessore contestato per 25200/497700	-							
				TASSO GIAN ANTONIO nato a FRATTA POLESINE (RO) il 27/12/1958	TSSGNT58T27D788I	Oneri possessore contestato per 81168/497700	-							
				TASSO GIUSEPPE nato a FRATTA POLESINE (RO) il 22/06/1954	TSSGPP54H22D788A	Oneri possessore contestato per 16090/55300	-							
				TASSO GIUSEPPE nato a FRATTA POLESINE (RO) il 22/06/1954	TSSGPP54H22D788A	Oneri possessore contestato per 70077/497700	-							
				TASSO GUIDO nato a SAN BELLINO (RO) il 03/03/1922	TSSGDU22C03H768P	Oneri possessore contestato per 49401/497700	-							
				TASSO MARILISA nata a FRATTA POLESINE (RO) il 20/11/1955	TSSMLS55S60D788G	Oneri possessore contestato per 51444/497700	-							
		8	2	ANDREON ROSANNA ; FU SILVIO VED BADINI	-	Oneri possessore contestato	-	PRATO	3	564 mq	3,5 €/mq	171,27 mq	197,82 €	Via V. Vespara
				COMUNE DI FRATTA POLESINE	-	Oneri contestatario	-							
		35	3	COMUNE DI FRATTA POLESINE con sede in FRATTA POLESINE (RO)	82000450294	Proprieta'	1/1	PRATO	3	184 mq	-	59,16 mq	-	Via V. Vespara
		37	3	COMUNE DI FRATTA POLESINE con sede in FRATTA POLESINE (RO)	82000450294	Proprieta'	1/1	PRATO	3	56 mq	-	2,21 mq	-	Via V. Vespara
		66	3	COMUNE DI FRATTA POLESINE con sede in FRATTA POLESINE (RO)	82000450294	Proprieta'	1/1	PRATO	3	29 mq	-	6,30 mq	-	Via V. Vespara
		67	3	COMUNE DI FRATTA POLESINE con sede in FRATTA POLESINE (RO)	82000450294	Proprieta'	1/1	PRATO	3	11 mq	-	2,71 mq	-	Via V. Vespara
		68	3	COMUNE DI FRATTA POLESINE con sede in FRATTA POLESINE (RO)	82000450294	Proprieta'	1/1	PRATO	3	72 mq	-	15,28 mq	-	Via V. Vespara
		4	4	BELLETTATO GIOVANNA nata a ADRIA (RO) il 06/09/1972	BLLGNN72P46A059S	Proprieta'	324/864	PRATO	3	160 mq	3,5 €/mq	32,36 mq	37,38 €	Via V. Vespara
				BELLETTATO GUIDO nato a FRATTA POLESINE (RO) il 29/01/1937	BLLGDU37A29D788D	Proprieta'	216/864							
				MUNERATO VITALINA nata a LENDINARA (RO) il 30/04/1941	MNRVLN41D70E522W	Proprieta'	324/864							
		56	5	COMUNE DI FRATTA POLESINE	-	Oneri contestatario	-	PRATO	3	74 mq	3,5 €/mq	32,08 mq	37,05 €	Via V. Vespara
				DALLA VILLA ANGELINA nato/a a FRATTA POLESINE (RO) il 30/07/1891	-	Oneri possessore per 1/3 contestato	1/3							
				DALLA VILLA ANNA nato/a a FRATTA POLESINE (RO) il 21/08/1930	-	Oneri compossessore di 2/3 contestato	2/3							
				DALLA VILLA GIORGIO nato a FRATTA POLESINE (RO) il 26/05/1926	DLLGRG26E26D788W	Oneri compossessore di 2/3 contestato	2/3							
				DALLA VILLA TERESA nata a FRATTA POLESINE (RO) il 21/04/1933	DLLTRS33D61D788H	Oneri compossessore di 2/3 contestato	2/3							

COMUNE	FOGLIO	PARTICELLA	NUMERO ORDINE	INTESTATARIO	CODICE FISCALE	TITOLARITA'	QUOTA	QUALITA'	CLASSE	SUPERFICIE CATASTALE mq	VALORE	SERVITÙ DI ELETTRODOTTO (mq)	INDENNITÀ SERVITÙ DI ELETTRODOTTO	NOME DELLA STRADA
Fratta Polesine	15	55	6	COMUNE DI FRATTA POLESINE	-	Oneri contestatario	-	PRATO	3	26 mq	3,5 €/mq	10,74 mq	12,40 €	Via V. Vespara
				MANFRIN CIRILLA ; VED DALLA VILLA nato/a a LENDINARA (RO) il 08/03/1890	-	Oneri possessore contestato	-							
	16	1	7	GUARISE LUIGINO nato a FRATTA POLESINE (RO) il 23/05/1968	GRSLGN68E23D788P	Proprieta'	56700/56700	SEMINATIVO	1	2944 mq	3,5 €/mq	3,88 mq	4,48 €	Via V. Vespara
	10	421	8	SARTI DAMIANO nato a ROVIGO (RO) il 08/05/1980	SRTDMN80E08H620T	Proprieta'	1/1	BOSCO CEDUO	U	444 mq	3,5 €/mq	3,78 mq	4,37 €	Via V. Vespara
		376	8	SARTI DAMIANO nato a ROVIGO (RO) il 08/05/1980	SRTDMN80E08H620T	Proprieta'	1/1	BOSCO CEDUO	U	25 mq	3,5 €/mq	11,87 mq	13,71 €	Via V. Vespara
		495	9	PROVINCIA DI RO	-	ciascuno per i propri diritti	-	BOSCO CEDUO	U	280 mq	-	74,45 mq	-	Via V. Vespara
		496	9	PROVINCIA DI RO	-	ciascuno per i propri diritti	-	SEMINATIVO	3	6380 mq	-	1371,69 mq	-	Via V. Vespara
		646	9	PROVINCIA DI RO	-	Proprieta'	1000/1000	SEMINATIVO	3	197 mq	-	44,16 mq	-	SS434
		644	9	PROVINCIA DI RO	-	Proprieta'	1000/1000	SEMINATIVO	3	9860 mq	-	1312,14 mq	-	SS434
		650	9	PROVINCIA DI RO	-	Proprieta'	1000/1000	SEMINATIVO	3	157 mq	-	44,60 mq	-	SS434
		652	9	PROVINCIA DI RO	-	Proprieta'	1000/1000	SEMINATIVO	3	151 mq	-	44,86 mq	-	SS434
		628	9	PROVINCIA DI RO	-	Proprieta'	1000/1000	SEMINATIVO	3	1637 mq	-	679,93 mq	-	SS434
		389	9	PROVINCIA DI RO	-	Proprieta'	1000/1000	SEMIN ARBOR	3	1564 mq	-	185,38 mq	-	SS434
		640	9	PROVINCIA DI RO	-	Proprieta'	1000/1000	SEMINATIVO	3	65 mq	-	31,62 mq	-	SS434
		638	9	PROVINCIA DI RO	-	Proprieta'	1000/1000	SEMINATIVO	3	455 mq	-	122,76 mq	-	SS434
		659	9	PROVINCIA DI RO	-	Proprieta'	1000/1000	SEMIN ARBOR	3	2525 mq	-	661,25 mq	-	SS434
		624	9	PROVINCIA DI RO	-	Proprieta'	1000/1000	SEMINATIVO	3	809 mq	-	3,44 mq	-	SS434
		662	9	PROVINCIA DI RO	-	Proprieta'	1000/1000	SEMINATIVO	3	15733 mq	-	2802,29 mq	-	SS434
		405	9	PROVINCIA DI RO	-	Proprieta'	1000/1000	SEMINATIVO	2	4798 mq	-	754,38 mq	-	SS434
		703	9	PROVINCIA DI RO	-	Proprieta'	1000/1000	SEMINATIVO	2	4269 mq	-	638,40 mq	-	SS434
		629	9	PROVINCIA DI RO	-	Proprieta'	1000/1000	PRATO	2	270 mq	-	30,77 mq	-	SS434
		658	14	DEMANIO DELLO STATO con sede in ROMA (RM)	97905320582	Proprieta'	1000/1000	PRATO	2	131 mq	-	30,41 mq	-	SS434
		400	9	PROVINCIA DI RO	-	Proprieta'	1000/1000	SEMIN ARBOR	2	185 mq	-	17,29 mq	-	SS434
		566	10	DEMANIO PUBBLICO DELLO STATO OPERE IDRAULICHE DI PRIMA CATEGORIA	-	Proprieta'	1000/1000	PRATO	2	70 mq	-	17,72 mq	-	SS434
		416	10	DEMANIO PUBBLICO DELLO STATO OPERE IDRAULICHE DI PRIMA CATEGORIA	-	Proprieta'	1000/1000	PRATO	2	10 mq	-	17,48 mq	-	SS434
		538	10	DEMANIO PUBBLICO DELLO STATO OPERE IDRAULICHE DI PRIMA CATEGORIA	-	Proprieta'	1000/1000	PRATO	2	40 mq	-	1,59 mq	-	SS434
		537	9	PROVINCIA DI RO	-	Proprieta'	1000/1000	SEMIN ARBOR	2	15 mq	-	0,96 mq	-	SS434
		418	9	PROVINCIA DI RO	-	Proprieta'	1000/1000	SEMIN ARBOR	2	2088 mq	-	600,34 mq	-	SS434
	12	23	10	DEMANIO PUBBLICO DELLO STATO OPERE IDRAULICHE DI PRIMA CATEGORIA	-	Proprieta'	1000/1000	SOMM ARG 1	-	458 mq	-	45,96 mq	-	SS434
		113	9	PROVINCIA DI RO	-	Proprieta'	1000/1000	SEMIN ARBOR	2	270 mq	-	70,00 mq	-	SS434
		96	9	PROVINCIA DI RO	-	Proprieta'	1000/1000	SEMIN ARBOR	2	1033 mq	-	261,89 mq	-	SS434
		98	9	PROVINCIA DI RO	-	Proprieta'	1000/1000	SEMIN ARBOR	2	1308 mq	-	310,10 mq	-	SS434
		100	9	PROVINCIA DI RO	-	Proprieta'	1000/1000	SEMINATIVO	2	7821 mq	-	1516,85 mq	-	SS434
		103	9	PROVINCIA DI RO	-	Proprieta'	1000/1000	SEMIN ARBOR	2	20170 mq	-	3120,14 mq	-	SS434
		69	9	PROVINCIA DI RO	-	Proprieta'	1000/1000	SEMIN ARBOR	3	3495 mq	-	789,04 mq	-	SS434

COMUNE	FOGLIO	PARTICELLA	NUMERO ORDINE	INTESTATARIO	CODICE FISCALE	TITOLARITA'	QUOTA	QUALITA'	CLASSE	SUPERFICIE CATASTALE mq	VALORE	SERVITÙ DI ELETTRODOTTO (mq)	INDENNITÀ SERVITÙ DI ELETTRODOTTO	NOME DELLA STRADA
Fratta Polesine	11	306	9	PROVINCIA DI RO	-	Proprieta'	1000/1000	SEMINATIVO	1	1793 mq	-	516,48 mq	-	SS434
		307	9	PROVINCIA DI RO	-	Proprieta'	1000/1000	FRUTTETO	1	1521 mq	-	374,99 mq	-	SS434
		308	9	PROVINCIA DI RO	-	Proprieta'	1000/1000	FRUTTETO	1	2021 mq	-	367,25 mq	-	SS434
		582	9	PROVINCIA DI RO	-	Proprieta'	1000/1000	FRUTTETO	1	1662 mq	-	311,28 mq	-	SS434
		584	9	PROVINCIA DI RO	-	Proprieta'	1000/1000	FRUTTETO	1	3484 mq	-	765,78 mq	-	SS434
		589	9	PROVINCIA DI RO	-	Proprieta'	1000/1000	SEMIN ARBOR	1	3800 mq	-	762,12 mq	-	SS434
		592	9	PROVINCIA DI RO	-	Proprieta'	1000/1000	PRATO	1	1467 mq	-	308,99 mq	-	SS434
		580	9	PROVINCIA DI RO	-	Proprieta'	1000/1000	SEMIN ARBOR	1	147 mq	-	23,82 mq	-	SS434
Villamarzana	9	587	9	PROVINCIA DI RO	-	Proprieta'	1000/1000	SEMIN ARBOR	1	4030 mq	-	775,14 mq	-	SS434
		367	9	PROVINCIA DI RO	-	Proprieta'	1000/1000	VIGNETO	U	2736 mq	-	449,84 mq	-	SS434
		369	9	PROVINCIA DI RO	-	Proprieta'	1000/1000	SEMINATIVO	1	1822 mq	-	329,07 mq	-	SS434
		371	9	PROVINCIA DI RO	-	Proprieta'	1000/1000	SEMINATIVO	1	20006 mq	-	3653,96 mq	-	SS434
		375	9	PROVINCIA DI RO	-	Proprieta'	1000/1000	SEMINATIVO	1	1746 mq	-	299,32 mq	-	SS434
		379	9	PROVINCIA DI RO	-	Proprieta'	1000/1000	SEMINATIVO	1	4581 mq	-	838,91 mq	-	SS434
		383	9	PROVINCIA DI RO	-	Proprieta'	1000/1000	SEMINATIVO	1	2235 mq	-	387,91 mq	-	SS434
		288	9	PROVINCIA DI RO	-	Proprieta'	1000/1000	SEMINATIVO	1	2686 mq	-	394,16 mq	-	SS434
		290	9	PROVINCIA DI RO	-	Proprieta'	1000/1000	SEMINATIVO	1	2136 mq	-	364,23 mq	-	SS434
		270	9	PROVINCIA DI RO	-	Proprieta'	1000/1000	SEMINATIVO	1	4769 mq	-	756,28 mq	-	SS434
		272	9	PROVINCIA DI RO	-	Proprieta'	1000/1000	SEMIN ARBOR	1	4089 mq	-	705,53 mq	-	SS434
		274	9	PROVINCIA DI RO	-	Proprieta'	1000/1000	VIGNETO	U	680 mq	-	19,99 mq	-	SS434
		58	9	PROVINCIA DI RO	-	Proprieta'	1000/1000	VIGNETO	U	206 mq	-	100,84 mq	-	SS434
		146	9	PROVINCIA DI RO	-	Proprieta'	1000/1000	VIGNETO	U	182 mq	-	73,06 mq	-	SS434
		192	9	PROVINCIA DI RO	-	Proprieta'	1000/1000	VIGNETO	U	28 mq	-	13,28 mq	-	SS434
		99	9	PROVINCIA DI RO	-	Proprieta'	1000/1000	VIGNETO	U	308 mq	-	11,74 mq	-	SS434
		204	9	PROVINCIA DI RO	-	Proprieta'	1000/1000	VIGNETO	U	51 mq	-	8,26 mq	-	SS434
		191	9	PROVINCIA DI RO	-	Proprieta'	1000/1000	VIGNETO	U	62 mq	-	18,98 mq	-	SS434
	12	98	11	MAGON DEGNA ; EMERITA FU GIOVANNI BATTISTA MAR VOLPATO	-	Proprieta'	-	VIGNETO	U	351 mq	3,5 €/mq	6,25 mq	7,22 €	SS434
				MONTONCELLO MARIA ; FU MARCO	-	Usufruttuario parziale	-							
		304	12	CONSORZIO DI BONIFICA ADIGE PO con sede in ROVIGO (RO)	93030520295	Proprieta'	1/1	PRATO	3	320 mq	-	74,84 mq	-	SS434
		305	12	CONSORZIO DI BONIFICA ADIGE PO con sede in ROVIGO (RO)	93030520295	Proprieta'	1/1	PRATO	3	114 mq	-	1,86 mq	-	SS434
	3	85	13	ENTE NAZIONALE PER LE STRADE (ANAS) con sede in ROMA (RM)	80208450587	Proprieta'	1/1	PRATO	2	70 mq	-	42,77 mq	-	SS434
		59	14	DEMANIO DELLO STATO con sede in ROMA (RM)	80193210582	Proprieta'	1/1	PRATO	2	372 mq	-	1,57 mq	-	SS434
		86	15	AZIENDA NAZIONALE AUTONOMA DELLE STRADE ANAS COMP REG VIAB CON SEDE IN ROMA	80208450587	Uso	-	SEMINATIVO	1	3510 mq	-	399,99 mq	-	SS434
				DEMANIO PUBBLICO DELLO STATO con sede in ROMA (RM)	97905300854	Proprieta'	-							
		93	16	BRANCALION NAZZARENA nata a ARQUA' POLESINE (RO) il 05/10/1948	BRNNZR48R45A435B	Proprieta'	1/1	SEMINATIVO	1	1178 mq	3,5 €/mq	216,56 mq	250,13 €	SS434
	4	150	15	AZIENDA NAZIONALE AUTONOMA DELLE STRADE ANAS COMP REG VIAB CON SEDE IN ROMA	80208450587	Uso	-	SEMINATIVO	1	4514 mq	-	792,28 mq	-	SS434
				DEMANIO PUBBLICO DELLO STATO con sede in ROMA (RM)	97905300854	Proprieta'	-							
		171	16	BRANCALION NAZZARENA nata a ARQUA' POLESINE (RO) il 05/10/1948	BRNNZR48R45A435B	Proprieta'	1/1	SEMINATIVO	1	850 mq	3,5 €/mq	220,45 mq	254,62 €	SS434
		152	13	A.N.A.S. AZIENDA NAZIONALE AUTONOMA DELLE STRADE con sede in ROMA (RM)	80208450587	Proprieta	1000/1000	PRATO	3	175 mq	-	32,01 mq	-	SS434
		154	13	A.N.A.S. AZIENDA NAZIONALE AUTONOMA DELLE STRADE con sede in ROMA (RM)	80208450587	Proprieta	1000/1000	PRATO	3	100 mq	-	17,75 mq	-	SS434

COMUNE	FOGLIO	PARTICELLA	NUMERO ORDINE	INTESTATARIO	CODICE FISCALE	TITOLARITA'	QUOTA	QUALITA'	CLASSE	SUPERFICIE CATASTALE mq	VALORE	SERVITÙ DI ELETTRODOTTO (mq)	INDENNITÀ SERVITÙ DI ELETTRODOTTO	NOME DELLA STRADA
Villamarzana	4	179	15	AZIENDA NAZIONALE AUTONOMA DELLE STRADE ANAS COMP REG VIAB CON SEDE IN ROMA	80208450587	Uso	-	SEMIN ARBOR	1	2496 mq	-	375,21 mq	-	SS434
				DEMANIO PUBBLICO DELLO STATO con sede in ROMA (RM)	97905300854	Proprieta'	-							
		181	15	AZIENDA NAZIONALE AUTONOMA DELLE STRADE ANAS COMP REG VIAB CON SEDE IN ROMA	80208450587	Uso	-	SEMIN ARBOR	1	4882 mq	-	1613,46 mq	-	SS434
				DEMANIO PUBBLICO DELLO STATO con sede in ROMA (RM)	97905300854	Proprieta'	-							
		162	15	AZIENDA NAZIONALE AUTONOMA DELLE STRADE ANAS COMP REG VIAB CON SEDE IN ROMA	80208450587	Uso	-	SEMIN ARBOR	2	1365 mq	-	168,36 mq	-	SS434
				DEMANIO PUBBLICO DELLO STATO con sede in ROMA (RM)	97905300854	Proprieta'	-							
		196	15	AZIENDA NAZIONALE AUTONOMA DELLE STRADE ANAS COMP REG VIAB CON SEDE IN ROMA	80208450587	Uso	-	SEMIN ARBOR	2	3474 mq	-	588,74 mq	-	SS434
				DEMANIO PUBBLICO DELLO STATO con sede in ROMA (RM)	97905300854	Proprieta'	-							
		165	15	AZIENDA NAZIONALE AUTONOMA DELLE STRADE ANAS COMP REG VIAB CON SEDE IN ROMA	80208450587	Uso	-	SEMIN ARBOR	2	3782 mq	-	762,28 mq	-	SS434
				DEMANIO PUBBLICO DELLO STATO con sede in ROMA (RM)	97905300854	Proprieta'	-							
		123	21	AUTOSTRADE PER L'ITALIA S.P.A. con sede in ROMA (RM)	07516911000	Proprieta'	-	AUTOVIA SP	-	27627 mq	-	235,17 mq	-	SS434
		168	15	AZIENDA NAZIONALE AUTONOMA DELLE STRADE ANAS COMP REG VIAB CON SEDE IN ROMA	80208450587	Uso	-	SEMIN ARBOR	2	7472 mq	-	1484,70 mq	-	SS434
				DEMANIO PUBBLICO DELLO STATO con sede in ROMA (RM)	97905300854	Proprieta'	-							
	7	189	15	AZIENDA NAZIONALE AUTONOMA DELLE STRADE ANAS COMP REG VIAB CON SEDE IN ROMA	80208450587	Uso	-	PRATO	3	320 mq	3,5 €/mq	52,10 mq	60,18 €	SS434
				DEMANIO PUBBLICO DELLO STATO con sede in ROMA (RM)	97905300854	Proprieta'	-							
		191	15	AZIENDA NAZIONALE AUTONOMA DELLE STRADE ANAS COMP REG VIAB CON SEDE IN ROMA	80208450587	Uso	-	SEMIN ARBOR	2	3605 mq	-	613,00 mq	-	SS434
				DEMANIO PUBBLICO DELLO STATO con sede in ROMA (RM)	97905300854	Proprieta'	-							
		193	15	AZIENDA NAZIONALE AUTONOMA DELLE STRADE ANAS COMP REG VIAB CON SEDE IN ROMA	80208450587	Uso	-	SEMINATIVO	2	1656 mq	-	285,00 mq	-	SS434
				DEMANIO PUBBLICO DELLO STATO con sede in ROMA (RM)	97905300854	Proprieta'	-							
		195	15	AZIENDA NAZIONALE AUTONOMA DELLE STRADE ANAS COMP REG VIAB CON SEDE IN ROMA	80208450587	Uso	-	SEMINATIVO	2	4864 mq	-	916,00 mq	-	SS434
				DEMANIO PUBBLICO DELLO STATO con sede in ROMA (RM)	97905300854	Proprieta'	-							
		197	15	AZIENDA NAZIONALE AUTONOMA DELLE STRADE ANAS COMP REG VIAB CON SEDE IN ROMA	80208450587	Uso	-	SEMINATIVO	2	1696 mq	-	309,76 mq	-	SS434
				DEMANIO PUBBLICO DELLO STATO con sede in ROMA (RM)	97905300854	Proprieta'	-							

COMUNE	FOGLIO	PARTICELLA	NUMERO ORDINE	INTESTATARIO	CODICE FISCALE	TITOLARITA'	QUOTA	QUALITA'	CLASSE	SUPERFICIE CATASTALE mq	VALORE	SERVITÙ DI ELETTRODOTTO (mq)	INDENNITÀ SERVITÙ DI ELETTRODOTTO	NOME DELLA STRADA
Villamarzana	7	199	15	AZIENDA NAZIONALE AUTONOMA DELLE STRADE ANAS COMP REG VIAB CON SEDE IN ROMA	80208450587	Uso	-	SEMIN ARBOR	2	825 mq	-	147,97 mq	-	SS434
				DEMANIO PUBBLICO DELLO STATO con sede in ROMA (RM)	97905300854	Proprieta'	-							
		201	15	AZIENDA NAZIONALE AUTONOMA DELLE STRADE ANAS COMP REG VIAB CON SEDE IN ROMA	80208450587	Uso	-	SEMIN ARBOR	2	940 mq	-	149,15 mq	-	SS434
				DEMANIO PUBBLICO DELLO STATO con sede in ROMA (RM)	97905300854	Proprieta'	-							
		203	15	AZIENDA NAZIONALE AUTONOMA DELLE STRADE ANAS COMP REG VIAB CON SEDE IN ROMA	80208450587	Uso	-	SEMIN ARBOR	2	956 mq	-	145,20 mq	-	SS434
				DEMANIO PUBBLICO DELLO STATO con sede in ROMA (RM)	97905300854	Proprieta'	-							
		205	15	AZIENDA NAZIONALE AUTONOMA DELLE STRADE ANAS COMP REG VIAB CON SEDE IN ROMA	80208450587	Uso	-	SEMIN ARBOR	2	5930 mq	-	1073,35 mq	-	SS434
				DEMANIO PUBBLICO DELLO STATO con sede in ROMA (RM)	97905300854	Proprieta'	-							
		214	13	A.N.A.S. AZIENDA NAZIONALE AUTONOMA DELLE STRADE con sede in ROMA (RM)	80208450587	Proprieta'	1000/1000	PRATO	3	106 mq	-	5,39 mq	-	SS434
	8	167	13	ENTE NAZIONALE PER LE STRADE (ANAS) con sede in ROMA (RM)	80208450587	Proprieta'	1000/1000	PRATO	2	299 mq	-	44,62 mq	-	SS434
		169	15	AZIENDA NAZIONALE AUTONOMA DELLE STRADE ANAS COMP REG VIAB CON SEDE IN ROMA	80208450587	Uso	-	SEMINATIVO	2	3300 mq	-	528,91 mq	-	SS434
				DEMANIO PUBBLICO DELLO STATO con sede in ROMA (RM)	97905300854	Proprieta'	-							
		171	15	AZIENDA NAZIONALE AUTONOMA DELLE STRADE ANAS COMP REG VIAB CON SEDE IN ROMA	80208450587	Uso	-	SEMINATIVO	1	273 mq	-	63,06 mq	-	SS434
				DEMANIO PUBBLICO DELLO STATO con sede in ROMA (RM)	97905300854	Proprieta'	-							
		172	15	AZIENDA NAZIONALE AUTONOMA DELLE STRADE ANAS COMP REG VIAB CON SEDE IN ROMA	80208450587	Uso	-	SEMINATIVO	3	4250 mq	-	771,41 mq	-	SS434
				DEMANIO PUBBLICO DELLO STATO con sede in ROMA (RM)	97905300854	Proprieta'	-							
		174	15	AZIENDA NAZIONALE AUTONOMA DELLE STRADE ANAS COMP REG VIAB CON SEDE IN ROMA	80208450587	Uso	-	SEMIN ARBOR	2	4140 mq	-	639,06 mq	-	SS434
				DEMANIO PUBBLICO DELLO STATO con sede in ROMA (RM)	97905300854	Proprieta'	-							
		181	15	AZIENDA NAZIONALE AUTONOMA DELLE STRADE ANAS COMP REG VIAB CON SEDE IN ROMA	80208450587	Uso	-	SEMIN ARBOR	2	25 mq	-	7,19 mq	-	SS434
				DEMANIO PUBBLICO DELLO STATO con sede in ROMA (RM)	97905300854	Proprieta'	-							
		176	15	AZIENDA NAZIONALE AUTONOMA DELLE STRADE ANAS COMP REG VIAB CON SEDE IN ROMA	80208450587	Uso	-	SEMINATIVO	1	2970 mq	-	585,19 mq	-	SS434
				DEMANIO PUBBLICO DELLO STATO con sede in ROMA (RM)	97905300854	Proprieta'	-							

COMUNE	FOGLIO	PARTICELLA	NUMERO ORDINE	INTESTATARIO	CODICE FISCALE	TITOLARITA'	QUOTA	QUALITA'	CLASSE	SUPERFICIE CATASTALE mq	VALORE	SERVITÙ DI ELETTRODOTTO (mq)	INDENNITÀ SERVITÙ DI ELETTRODOTTO	NOME DELLA STRADA
Villamarzana	8	179	15	AZIENDA NAZIONALE AUTONOMA DELLE STRADE ANAS COMP REG VIAB CON SEDE IN ROMA	80208450587	Uso	-	SEMIN ARBOR	1	4352 mq	-	882,07 mq	-	SS434
				DEMANIO PUBBLICO DELLO STATO con sede in ROMA (RM)	97905300854	Proprieta'	-							
Arqua' Polesine	10	1	15	AZIENDA NAZIONALE AUTONOMA DELLE STRADE - A.N.A.S. - DEMANIO PUBBLICO DELLO STATO	-	Uso	-	SEMIN ARBOR	2	546 mq	-	54,46 mq	-	SS434
					-	Proprieta'	-							
	4	267	15	AZIENDA NAZIONALE AUTONOMA DELLE STRADE ANAS COMP REG VIAB CON SEDE IN ROMA	80208450587	Uso	-	SEMIN ARBOR	3	7950 mq	-	1457,11 mq	-	SS434
				DEMANIO PUBBLICO DELLO STATO con sede in ROMA (RM)	97905300854	Proprieta'	-							
		265	15	AZIENDA NAZIONALE AUTONOMA DELLE STRADE ANAS COMP REG VIAB CON SEDE IN ROMA	80208450587	Uso	-	SEMIN ARBOR	4	1760 mq	-	337,83 mq	-	SS434
				DEMANIO PUBBLICO DELLO STATO con sede in ROMA (RM)	97905300854	Proprieta'	-							
	4	269	15	AZIENDA NAZIONALE AUTONOMA DELLE STRADE ANAS COMP REG VIAB CON SEDE IN ROMA	80208450587	Uso	-	SEMIN ARBOR	4	5208 mq	-	1003,68 mq	-	SS434
				DEMANIO PUBBLICO DELLO STATO con sede in ROMA (RM)	97905300854	Proprieta'	-							
		271	14	DEMANIO DELLO STATO con sede in ROMA (RM)	97905300854	Proprieta'	1000/1000	SEMIN ARBOR	4	96 mq	-	17,79 mq	-	SS434
		273	15	DEMANIO DELLO STATO con sede in ROMA (RM)	97905300854	Proprieta'	1000/1000	SEMIN ARBOR	2	66 mq	-	16,48 mq	-	SS434
				AZIENDA NAZIONALE AUTONOMA DELLE STRADE ANAS COMP REG VIAB CON SEDE IN ROMA	80208450587	Uso	-							
		275	15	DEMANIO PUBBLICO DELLO STATO con sede in ROMA (RM)	97905300854	Proprieta'	-	SEMIN ARBOR	2	1664 mq	-	310,29 mq	-	SS434
				AZIENDA NAZIONALE AUTONOMA DELLE STRADE ANAS COMP REG VIAB CON SEDE IN ROMA	80208450587	Uso	-							
		277	14	DEMANIO PUBBLICO DELLO STATO con sede in ROMA (RM)	97905300854	Proprieta'	-	SEMIN ARBOR	2	3582 mq	-	623,99 mq	-	SS434
		279	17	MELON GIUSEPPINA nata a SAN MARTINO DI VENEZZE (RO) il 30/09/1942	MLNGPP42P70H996R	Proprieta'	3/12	SEMIN ARBOR	2	3329 mq	3,5 €/mq	523,30 mq	604,41 €	SS434
				PAVAN FERDINANDO nato a ARQUA' POLESINE (RO) il 19/10/1964	PVNFDN64R19A435N	Proprieta'	1/12							
				PAVAN GIUSEPPE nato a ARQUA' POLESINE (RO) il 17/04/1939	PVNGPP39D17A435E	Proprieta'	6/12							
				PAVAN GIUSEPPE nato a ARQUA' POLESINE (RO) il 17/04/1939	PVNGPP39D17A435E	Proprieta'	1/12							
				PAVAN SIMONE nato a ROVIGO (RO) il 14/07/1973	PVNSMN73L14H620W	Proprieta'	1/12							
		282	15	AZIENDA NAZIONALE AUTONOMA DELLE STRADE ANAS COMP REG VIAB CON SEDE IN ROMA	80208450587	Uso	-	SEMINATIVO	2	6335 mq	-	1087,40 mq	-	SS434
				DEMANIO PUBBLICO DELLO STATO con sede in ROMA (RM)	97905300854	Proprieta'	-							
		84	15	AZIENDA NAZIONALE AUTONOMA DELLE STRADE ANAS COMP REG VIAB CON SEDE IN ROMA	80208450587	Uso	-	SEMINATIVO	2	1680 mq	-	342,10 mq	-	SS434
				DEMANIO PUBBLICO DELLO STATO con sede in ROMA (RM)	97905300854	Proprieta'	-							

COMUNE	FOGLIO	PARTICELLA	NUMERO ORDINE	INTESTATARIO	CODICE FISCALE	TITOLARITA'	QUOTA	QUALITA'	CLASSE	SUPERFICIE CATASTALE mq	VALORE	SERVITÙ DI ELETTRODOTTO (mq)	INDENNITÀ SERVITÙ DI ELETTRODOTTO	NOME DELLA STRADA
Arqua' Polesine	4	284	15	AZIENDA NAZIONALE AUTONOMA DELLE STRADE ANAS COMP REG VIAB CON SEDE IN ROMA	80208450587	Uso	-	SEMIN ARBOR	1	1540 mq	-	193,01 mq	-	SS434
				DEMANIO PUBBLICO DELLO STATO con sede in ROMA (RM)	97905300854	Proprieta'	-							
		286	15	AZIENDA NAZIONALE AUTONOMA DELLE STRADE ANAS COMP REG VIAB CON SEDE IN ROMA	80208450587	Uso	-	VIGNETO	U	2656 mq	-	375,19 mq	-	SS434
				DEMANIO PUBBLICO DELLO STATO con sede in ROMA (RM)	97905300854	Proprieta'	-							
		252	15	AZIENDA NAZIONALE AUTONOMA DELLE STRADE ANAS COMP REG VIAB CON SEDE IN ROMA	80208450587	Uso	-			335 mq	-	57,72 mq	-	SS434
				DEMANIO PUBBLICO DELLO STATO con sede in ROMA (RM)	97905300854	Proprieta'	-	PRATO	1					
		412	15	AZIENDA NAZIONALE AUTONOMA DELLE STRADE - A.N.A.S. -	-	Uso	-	SEMIN ARBOR	1	8955 mq	-	1043,50 mq	-	SS434
				DEMANIO PUBBLICO DELLO STATO	-	Proprieta'	-							
		309	15	AZIENDA NAZIONALE AUTONOMA DELLE STRADE ANAS COMP REG VIAB CON SEDE IN ROMA	-	Uso	-	SEMIN ARBOR	1	2883 mq	-	546,88 mq	-	SS434
				DEMANIO PUBBLICO DELLO STATO con sede in ROMA (RM)	97905300854	Proprieta'	-							
		304	15	AZIENDA NAZIONALE AUTONOMA DELLE STRADE ANAS COMP REG VIAB CON SEDE IN ROMA	80208450587	Uso	-	SEMIN ARBOR	1	20 mq	-	9,58 mq	-	SS434
				DEMANIO PUBBLICO DELLO STATO con sede in ROMA (RM)	97905300854	Proprieta'	-							
		311	15	AZIENDA NAZIONALE AUTONOMA DELLE STRADE - A.N.A.S. -	-	Uso	-	SEMIN ARBOR	1	3938 mq	-	906,76 mq	-	SS434
				DEMANIO PUBBLICO DELLO STATO	-	Proprieta'	-							
	5	111	15	AZIENDA NAZIONALE AUTONOMA DELLE STRADE ANAS COMP REG VIAB CON SEDE IN ROMA	80208450587	Uso	-	SEMINATIVO	1	4530 mq	-	899,39 mq	-	SS434
				DEMANIO PUBBLICO DELLO STATO con sede in ROMA (RM)	97905300854	Proprieta'	-							
		113	15	AZIENDA NAZIONALE AUTONOMA DELLE STRADE ANAS COMP REG VIAB CON SEDE IN ROMA	80208450587	Uso	-	SEMIN ARBOR	1	4752 mq	-	888,62 mq	-	SS434
				DEMANIO PUBBLICO DELLO STATO con sede in ROMA (RM)	97905300854	Proprieta'	-							
		115	15	AZIENDA NAZIONALE AUTONOMA DELLE STRADE ANAS COMP REG VIAB CON SEDE IN ROMA	80208450587	Uso	-	VIGNETO	U	1598 mq	-	310,04 mq	-	SS434
				DEMANIO PUBBLICO DELLO STATO con sede in ROMA (RM)	97905300854	Proprieta'	-							
		117	18	BUSATO IRMA nata a SANT'APOLLINARE CON SELVA (RO) il 20/02/1927	BSTRM127B60l303M	Proprieta'	1/2	SEMIN ARBOR	1	2680 mq	3,5 €/mq	606,67 mq	700,70 €	SS434
				GAZZI ALEARDO nato a VILLAMARZANA (RO) il 12/07/1956	GZZLRD56L12L967N	Proprieta'	1/2							
		119	15	DEMANIO PUBBLICO DELLO STATO con sede in ROMA (RM)	97905300854	Proprieta'	-	SEMIN ARBOR	2	5440 mq	-	817,71 mq	-	SS434
				AZIENDA NAZIONALE AUTONOMA DELLE STRADE ANAS COMP REG VIAB CON SEDE IN ROMA	80208450587	Uso	-							
		122	14	DEMANIO DELLO STATO con sede in ROMA (RM)	97905300854	Proprieta'	1000/1000	PRATO	2	143 mq	-	32,08 mq	-	SS434

COMUNE	FOGLIO	PARTICELLA	NUMERO ORDINE	INTESTATARIO	CODICE FISCALE	TITOLARITA'	QUOTA	QUALITA'	CLASSE	SUPERFICIE CATASTALE mq	VALORE	SERVITÙ DI ELETTRODOTTO (mq)	INDENNITÀ SERVITÙ DI ELETTRODOTTO	NOME DELLA STRADA
Arqua' Polesine	5	39	15	AZIENDA NAZIONALE AUTONOMA DELLE STRADE - A.N.A.S. -	80208450587	Uso	-	SEMIN ARBOR	1	580 mq	-	203,19 mq	-	SS434
				DEMANIO PUBBLICO DELLO STATO	97905300854	Proprieta'	-							
		124	15	AZIENDA NAZIONALE AUTONOMA DELLE STRADE con sede in ROMA (RM)	80208450587	Usufrutto	1000/1000	SEMIN ARBOR	1	2045 mq	-	313,28 mq	-	SS434
				DEMANIO DELLO STATO con sede in ROMA (RM)	97905300854	Nuda proprieta'	1000/1000							
	5	128	15	AZIENDA NAZIONALE AUTONOMA DELLE STRADE ANAS COMP REG VIAB CON SEDE IN ROMA	80208450587	Uso	-	SEMIN ARBOR	1	2739 mq	-	491,37 mq	-	SS434
				DEMANIO PUBBLICO DELLO STATO con sede in ROMA (RM)	97905300854	Proprieta'	-							
		127	15	AZIENDA NAZIONALE AUTONOMA DELLE STRADE - A.N.A.S. -	80208450587	Uso	-	SEMIN ARBOR	1	450 mq	-	226,21 mq	-	SS434
				DEMANIO PUBBLICO DELLO STATO	97905300854	Proprieta'	-							
		130	15	AZIENDA NAZIONALE AUTONOMA DELLE STRADE ANAS COMP REG VIAB CON SEDE IN ROMA	80208450587	Uso	-	SEMIN ARBOR	1	3937 mq	-	580,53 mq	-	SS434
				DEMANIO PUBBLICO DELLO STATO con sede in ROMA (RM)	97905300854	Proprieta'	-							
		132	15	AZIENDA NAZIONALE AUTONOMA DELLE STRADE ANAS COMP REG VIAB CON SEDE IN ROMA	80208450587	Uso	-	SEMIN ARBOR	2	2680 mq	-	500,46 mq	-	SS434
				DEMANIO PUBBLICO DELLO STATO con sede in ROMA (RM)	97905300854	Proprieta'	-							
		134	15	AZIENDA NAZIONALE AUTONOMA DELLE STRADE ANAS COMP REG VIAB CON SEDE IN ROMA	80208450587	Uso	Proprieta'	SEMIN ARBOR	1	2244 mq	-	428,50 mq	-	SS434
				DEMANIO PUBBLICO DELLO STATO con sede in ROMA (RM)	97905300854	Proprieta'	-							
	6	354	15	AZIENDA NAZIONALE AUTONOMA DELLE STRADE - A.N.A.S. -	-	Uso	-	SEMIN ARBOR	1	1845 mq	-	425,82 mq	-	SS434
				DEMANIO PUBBLICO DELLO STATO	-	Proprieta'	-							
		211	15	AZIENDA NAZIONALE AUTONOMA DELLE STRADE ANAS COMP REG VIAB CON SEDE IN ROMA	80208450587	Uso	-	FRUTTETO	U	880 mq	-	144,06 mq	-	SS434
				DEMANIO PUBBLICO DELLO STATO con sede in ROMA (RM)	97905300854	Proprieta'	-							
		359	15	AZIENDA NAZIONALE AUTONOMA DELLE STRADE - A.N.A.S. -	-	Uso	-	PRATO	3	93 mq	-	19,40 mq	-	SS434
				DEMANIO PUBBLICO DELLO STATO	-	Proprieta'	-							
		371	15	AZIENDA NAZIONALE AUTONOMA DELLE STRADE - A.N.A.S. -	-	Uso	-	SEMIN ARBOR	1	18040 mq	-	171,08 mq	-	SS434
				DEMANIO PUBBLICO DELLO STATO	-	Proprieta'	-							
		370	19	SOCIETA' AGRICOLA TERZONI S.R.L. con sede in ARQUA' POLESINE (RO)	00754680296	Proprieta'	1/1	SEMIN ARBOR	1	195 mq	3,5 €/mq	91,40 mq	10,56 €	SS434
		316	19	PADOAN VITTORIO nato a ARQUA' POLESINE (RO) il 05/03/1938	PDNVTR38Co5A435G	Proprieta'	1000/1000	PRATO	3	111 mq	3,5 €/mq	12,30 mq	1,42 €	SS434
		367	-	-	-	-	-	AREA		5 mq	-	5,44 mq	-	SS434
		366	-	-	-	-	-	AREA		280 mq	-	47,99 mq	-	SS434
		365	15	A.N.A.S.	80208450587	Oneri usuario	1/1	PRATO	3	42 mq	-	28,75 mq	-	SS434
				DEMANIO PUBBLICO DELLO STATO con sede in ROMA (RM)	97905300854	Proprieta'	1/1							
Rovigo	10	51	9	PROVINCIA DI ROVIGO	-	Proprieta'	1000/1000	PRATO	3	1026 mq	-	161,67 mq	-	Via Romana
		83	20	BALLANI LAURO nato a GUARDA VENETA (RO) il 21/11/1961	BLLLR61S21E240A	Proprieta'	1/1	SEMINATIVO	1	23140 mq	3,5 €/mq	789,86 mq	912,29 €	-
		155	20	BALLANI LAURO nato a GUARDA VENETA (RO) il 21/11/1961	BLLLR61S21E240A	Proprieta'	1/1	SEMINATIVO	1	53860 mq	3,5 €/mq	255,42 mq	295,01 €	-