

LEGENDA

- INGOMBRO NUOVA SE RTN 132/36 kV
- ELETTRODOTTO AEREO ESISTENTE 132 kV
- TRATTO ELETTRODOTTO AEREO DA RIMUOVERE
- RACCORDO DI NUOVA REALIZZAZIONE
- RECINZIONI
- VIABILITA' DI ACCESSO
- SOSTEGNO DI NUOVA REALIZZAZIONE DI TIPO "E"
(il simbolo del sostegno rappresenta il centro picchetto e non l'effettiva area di ingombro)
- SOSTEGNO ESISTENTE
(il simbolo del sostegno rappresenta il centro picchetto e non l'effettiva area di ingombro)
- SOSTEGNO DA RIMUOVERE
(il simbolo del sostegno rappresenta il centro picchetto e non l'effettiva area di ingombro)

Rete Natura 2000 (SIC/ZSC e ZPS):

- ZPS
- ZSC
- ZSC/ZPS

Riferimento: Geoportale Nazionale: RETE NATURA 2000
http://wms.pcn.minambiente.it/ogc?map=ms_ogc/WMS_v1.3/Vettoriali/SIC_ZSC_ZPS.map

TERNA S.p.A.
Viale Egidio Galbani, 70 - 00156 Roma

COMUNE DI ROVIGO (RO)

**NUOVA STAZIONE ELETTRICA SE RTN 132/36 kV
DA INSERIRE IN ENTRA-ESCI ALLE LINEE RTN 132 kV
"SAN BELLINO-ROVIGO ZI" E "CANARO CP-ROVIGO RT"**

Codice Pratica: 202102138

Tipo: **INQUADRAMENTO DELLE OPERE RTN -
VINCOLISTICA DELLE AREE PROTETTE-
RETE NATURA 2000**

Scala: 1:50.000
Elaborato:
202102138_PTO_19A-02
Formato: A0
Data: Febbraio 2026

Committente:
AIEM GREEN S.R.L.
Viale C. Alleati D'Europa n. 9p| 45100- Rovigo (RO)
C.F. e P.IVA 01627270299
Società richiedente la connessione:
PROGETTANDO S.R.L.
Via Caterino Davila, n.1| 35028 - Piove di Sacco (PD)
C.F. e P.IVA 04048490280

Progettazione:
MATE System srl
Via Goffredo Mameli, n.5
75020 - Cassano delle Murge (BA)
Tel. +39 080 5746788
Mail: info@matelcosystem.it | Pec: matelcosystem@pec.it



Progettista:
Ing. Francesco Ambron

Estremi per il benessere di Terna:

Rev. n°	Data	Descrizione	Redatto	Controllato	Approvato
00	23/05/2025	1° Emissione - presentazione per benessere TERNA	AHMAD	ADORNO	AMBRON
01	10/10/2025	2° Emissione - presentazione per benessere TERNA	ADORNO	ADORNO	AMBRON
02	02/02/2026	3° Emissione - presentazione per benessere TERNA	ADORNO	ADORNO	AMBRON

Questo documento contiene informazioni di proprietà della società MATE System srl e sono riservati. Qualsiasi riproduzione, distribuzione o utilizzo non autorizzato è vietato. Il presente documento è proprietà intellettuale della società MATE System srl e non deve essere utilizzato per scopi diversi da quelli per i quali è stato redatto. Il presente documento è proprietà intellettuale della società MATE System srl e non deve essere utilizzato per scopi diversi da quelli per i quali è stato redatto. Il presente documento è proprietà intellettuale della società MATE System srl e non deve essere utilizzato per scopi diversi da quelli per i quali è stato redatto.

- INGOMBRO NUOVA SE RTN 132/36 kV
- ELETTRODOTTO AEREO ESISTENTE 132 kV
- TRATTO ELETTRODOTTO AEREO DA RIMUOVERE
- RACCORDO DI NUOVA REALIZZAZIONE
- RECINZIONI
- VIABILITA' DI ACCESSO
- SOSTEGNO DI NUOVA REALIZZAZIONE DI TIPO "E"
(il simbolo del sostegno rappresenta il centro picchetto e non l'effettiva area di ingombro)
- SOSTEGNO ESISTENTE
(il simbolo del sostegno rappresenta il centro picchetto e non l'effettiva area di ingombro)
- SOSTEGNO DA RIMUOVERE
(il simbolo del sostegno rappresenta il centro picchetto e non l'effettiva area di ingombro)

Siti Protetti EUAP: Parchi Naturali Regionali

- Parco regionale del Delta del Po

Riferimento: Geoportale Nazionale: Siti Protetti EUAP
http://wms.pcn.minambiente.it/ogc?map=ms_ogc/WMS_v1.3/Vettoriali/EUAP.map

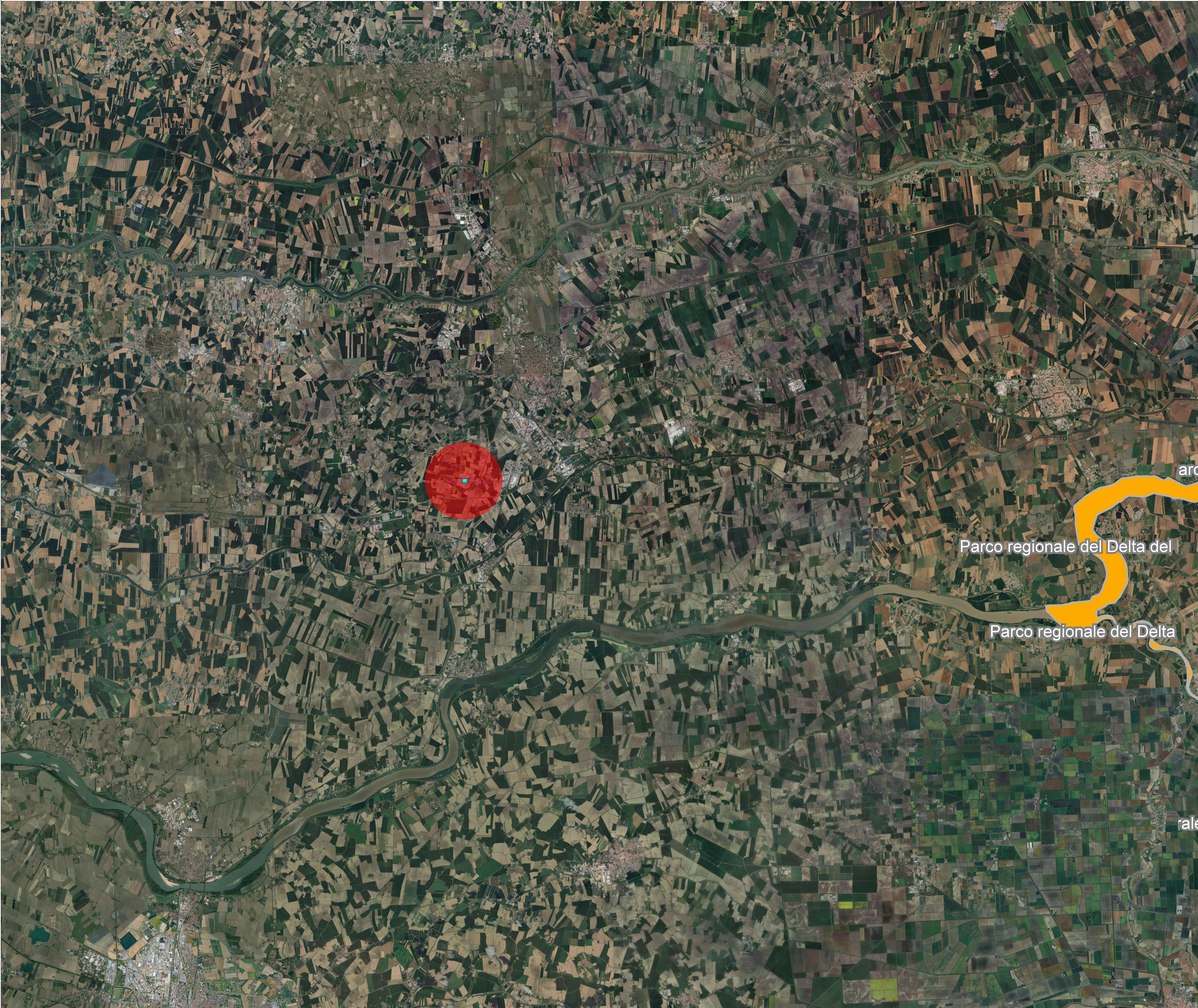

TERNA S.p.A.

Viale Egidio Galbani, 70 - 00156 Roma

COMUNE DI ROVIGO (RO)

NUOVA STAZIONE ELETTRICA SE RTN 132/36 kV
DA INSERIRE IN ENTRA-ESCI ALLE LINEE RTN 132 kV
"SAN BELLINO-ROVIGO ZI" E "CANARO CP-ROVIGO RT"

Codice Pratica: 202102138

Tipo:

INQUADRAMENTO DELLE OPERE RTN -
VINCOLISTICA DELLE AREE PROTETTE -
EUAP

Commitente:

AIEM GREEN S.R.L.

Viale C. Alleati D'Europa n. 9p| 45100- Rovigo (RO)

C.F. e P.IVA 01627270299

Società richiedente la connessione:

PROGETTANDO S.R.L.

Via Catenario Davila, n.1| 35028 - Piove di Sacco (PD)

C.F. e P.IVA 04048490280

Progettazione:

MATE System srl

Via Goffredo Mameli, n.5
70020 - Canaro (Bari) (BA)

Tel. +39 080 5145788

Email: info@matelcosystem.it | Pec: matelcosystem@pec.it

Progettista:

Ing. Francesco Ambron

Estremi per il benessere di Terna:

Rev. n°	Data	Descrizione	Redatto	Controllato	Approvato
00	23/05/2025	1° Emissione - presentazione per benessere TERNIA	AHMAD	ADORNO	AMBRON
01	10/10/2025	2° Emissione - presentazione per benessere TERNIA	ADORNO	ADORNO	AMBRON
02	02/02/2026	3° Emissione - presentazione per benessere TERNIA	ADORNO	ADORNO	AMBRON

Questo documento contiene informazioni di proprietà della società MATE System srl e deve essere utilizzato esclusivamente per lo scopo per il quale è stato fornito. E' vietata espressamente la ristampa o l'elaborazione senza permesso scritto dalla società MATE System srl.

This document contains information proprietary to the company MATE System srl and it will have to be used exclusively for the purposes for which it has been furnished. Whichever shape of reprinting or reproduction without the written permission of MATE System srl is prohibited.

INGOMBRO NUOVA SE RTN 132/36 kV

ELETTRODOTTO AEREO ESISTENTE 132 kV

TRATTO ELETTRODOTTO AEREO DA RIMUOVERE

RACCORDO DI NUOVA REALIZZAZIONE

RECINZIONI

VIABILITA' DI ACCESSO

SOSTEGNO DI NUOVA REALIZZAZIONE DI TIPO "E"
(il simbolo del sostegno rappresenta il centro picchetto e non l'effettiva area di ingombro)

SOSTEGNO ESISTENTE
(il simbolo del sostegno rappresenta il centro picchetto e non l'effettiva area di ingombro)

SOSTEGNO DA RIMUOVERE
(il simbolo del sostegno rappresenta il centro picchetto e non l'effettiva area di ingombro)

IBA 070

Riferimento: Geoportale Nazionale: Aree IBA
http://wms.pcn.minambiente.it/ogc?map=ms_ogc/WMS_v1.3/Vettoriali/IBA.map

TERNA S.p.A.
Viale Egidio Galbani, 70 - 00156 Roma

COMUNE DI ROVIGO (RO)

**NUOVA STAZIONE ELETTRICA SE RTN 132/36 kV
DA INSERIRE IN ENTRA-ESCI ALLE LINEE RTN 132 kV
"SAN BELLINO-ROVIGO ZI" E "CANARO CP-ROVIGO RT"**

Codice Pratica: 202102138

**Tipo: INQUADRAMENTO DELLE OPERE RTN -
VINCOLISTICA DELLE AREE PROTETTE -
AREE IBA**

Scala: 1:50.000

Elaborato:
202102138_PTO_19C-02

Formato: A0

Data: Febbraio 2026

Committente:
AIEM GREEN S.R.L.
Viale C. Alleati D'Europa n. 9p| 45100- Rovigo (RO)
C.F. e P.IVA 01627270299
Società richiedente la connessione:
PROGETTANDO S.R.L.
Via Catinario Davila, n.1| 35028 - Piove di Sacco (PD)
C.F. e P.IVA 04048490280

Progettazione:
MATE System srl
Via Goffredo Mameli, n.5
75020 - Carraro (MO) (BA)
Tel. +39 050 5745788
Mail: info@matelssystem.it | Pec: matelssystem@pec.it



Progettista:
Ing. Francesco Ambron

Estremi per il benessere di Terna:

Rev. n°	Data	Descrizione	Redatto	Controllato	Approvato
00	23/05/2025	1° Emissione - presentazione per benessere Terna	AHMAD	ADORNO	AMBRON
01	10/10/2025	2° Emissione - presentazione per benessere Terna	ADORNO	ADORNO	AMBRON
02	02/02/2026	3° Emissione - presentazione per benessere Terna	ADORNO	ADORNO	AMBRON