

LEGENDA

- RECINZIONE IN PROGETTO
ACCESSO AREA IMPIANTO
VIABILITÀ DI PROGETTO (LARGHEZZA 4 m)
FASCIA DI MITIGAZIONE (LARGHEZZA 5 m)
- STRUTTURA TRACKER1x24 MODULI
STRUTTURA TRACKER1x12 MODULI

CABINATI

- LOCALE GUARDIANIA E CONTROLLO ACCESSI
MAGAZZINO
CABINE DI CAMPO 3200 kVA
CABINE DI CAMPO 4480 kVA
CABINA DI SMISTAMENTO

LEGENDA REGIMAZIONE ACQUE METEORICHE

- AREA DI ACCUMULO ACQUE METEORICHE AI FINI DELLA LAMINAZIONE
SCARICO
FONDO CANALE
CIGLIO CANALE
CANALI AMPLIATI AI FINI DELLA LAMINAZIONE
CONDOTTE IN PRESSIONE DI NUOVA REALIZZAZIONE
RETIICOLO CONSORZIALE DI ADDUZIONE E DISTRIBUZIONE IN PRESSIONE

M. Pirovano	C. Pluchino		0	03/2026
REDAITTO	APPROVATO	DESCRIZIONE	REV.	DATA

OX2

MA

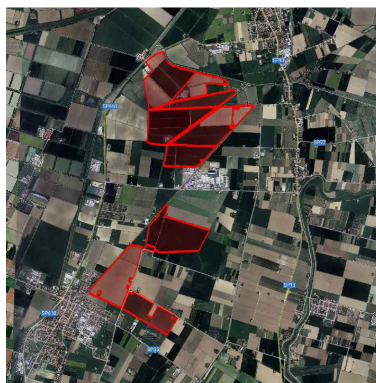

MARZO 2026
OX2 ITALY SPV 2 S.r.l.
IMPIANTO AGRIVOLTAICO COLLEGATO ALLA RTN
POTENZA NOMINALE 167,06 MW
COMUNE DI CONSELICE (RA)

Montana

TAVOLA NUMERO 01
SCALA 1:7500
PLANIMETRIA DI GESTIONE DELLE ACQUE
METEORICHE

Progettista
Corrado Pluchino / Ord. Ing. Prov. Mi n. A27174

Coordinamento
Carlotta Di Mari

Codice elaborato
3342_6955_CNS_R06_T02_REV0_PLANIMETRIA DI GESTIONE DELLE ACQUE METEORICHE

Montana S.p.A.
Via Angelo Carlo Ferrari 6, 20143 Milano
Tel. +39 02 54 13 81 73 | Fax. +39 02 54 12 98 90
Milano Sede Certificata ISO | Brescia | Palermo | Cagliari | Roma | Siracusa

C.F. n° P.IVA 10454270156
Cap.Soc. 600.000,00 €
www.montanabene.it

È VIETATA LA RIPRODUZIONE DI QUESTO DOCUMENTO SENZA PREVENTIVA AUTORIZZAZIONE SCRITTA DELLA MONTANA SPA

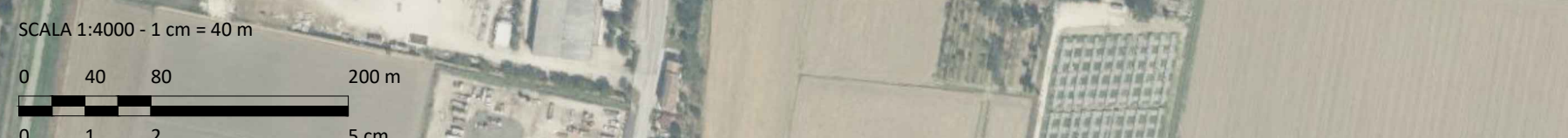

M. Pirovano	C. Pluchino	-	0	03/2026
REDAITTO	APPROVATO	DESCRIZIONE	REV.	DATA

È VIETATA LA RIPRODUZIONE DI QUESTO DOCUMENTO SENZA PREVENTIVA AUTORIZZAZIONE SCRITTA DELLA MONTANA SPA

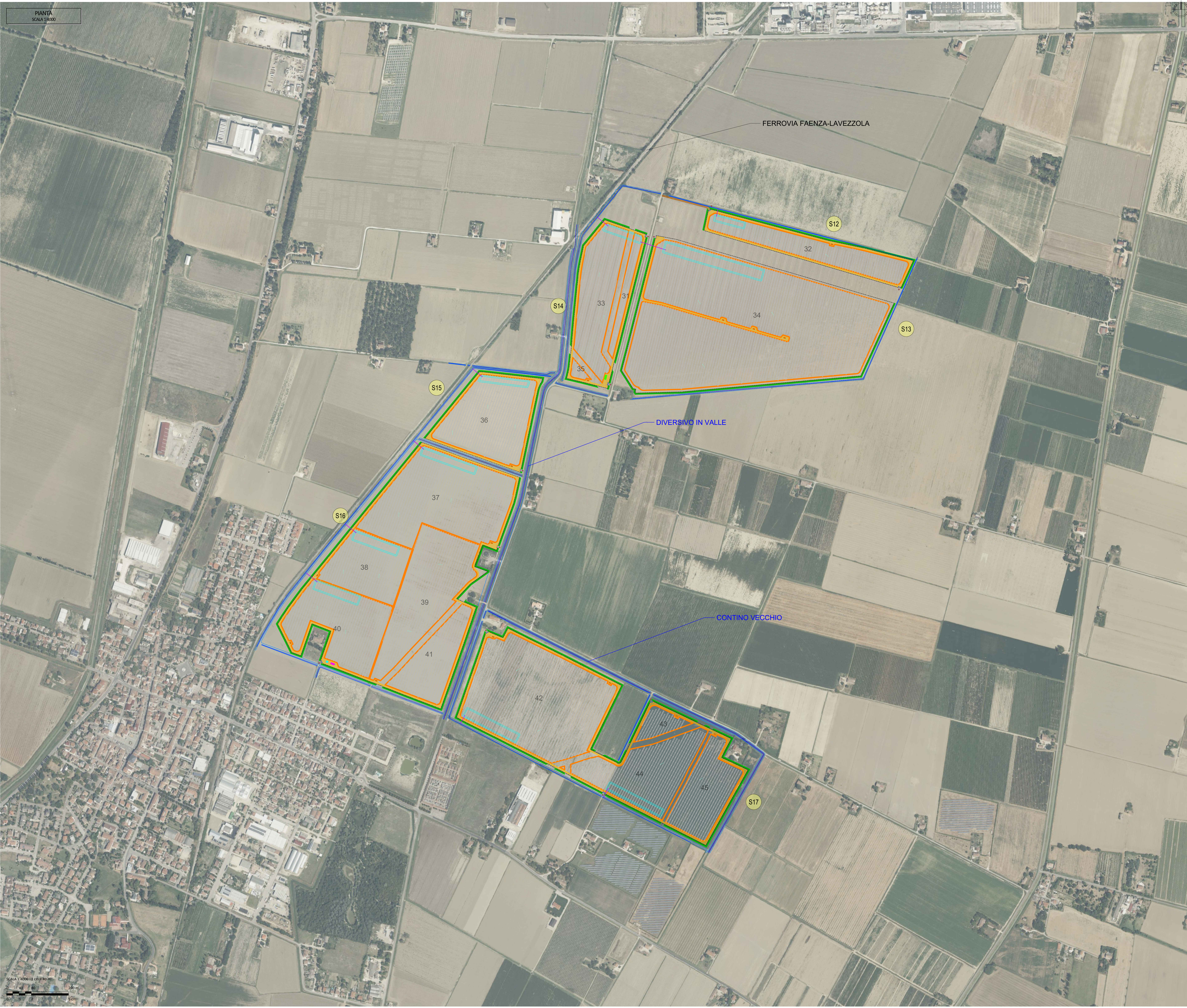

- LEGENDA
- RECINZIONE IN PROGETTO
 - ACCESSO AREA IMPIANTO
 - VIABILITÀ DI PROGETTO (LARGHEZZA 4 m)
 - FASCIA DI MITIGAZIONE (LARGHEZZA 5 m)
 - STRUTTURA TRACKER1x24 MODULI
 - STRUTTURA TRACKER1x12 MODULI

- CABINATI
- LOCALE GUARDIANA E CONTROLLO ACCESSI
 - MAGAZZINO
 - CABINE DI CAMPO 3200 kVA
 - CABINE DI CAMPO 4480 kVA
 - CABINA DI SMISTAMENTO

- LEGENDA REGIMAZIONE ACQUE METEORICHE
- AREA DI ACCUMULO ACQUE METEORICHE AI FINI DELLA LAMINAZIONE
 - SCARICO
 - FONDO CANALE
 - CIGLIO CANALE

M. Pirovano	C. Pluchino		0	03/2026
REDATTO	APPROVATO	DESCRIZIONE	REV.	DATA



MARZO 2026
OX2 ITALY SPV 2 S.r.l.
IMPIANTO AGRIVOLTAICO COLLEGATO ALLA RTN
POTENZA NOMINALE 167,06 MW
COMUNE DI CONSELICE (RA)

Montana

TAVOLA NUMERO 01
SCALA 1:4000
PLANIMETRIA DI GESTIONE DELLE ACQUE
METEORICHE - AREA SUD

Progettista
Corrado Pluchino / Ord. Ing. Prov. Mi n. A27174

Coordinamento
Carlotta Di Mari

Codice elaborato
3342_6955_CNS_R06_T02_REV0_PLANIMETRIA DI GESTIONE DELLE ACQUE METEORICHE

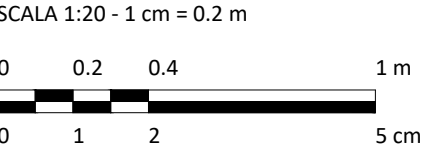
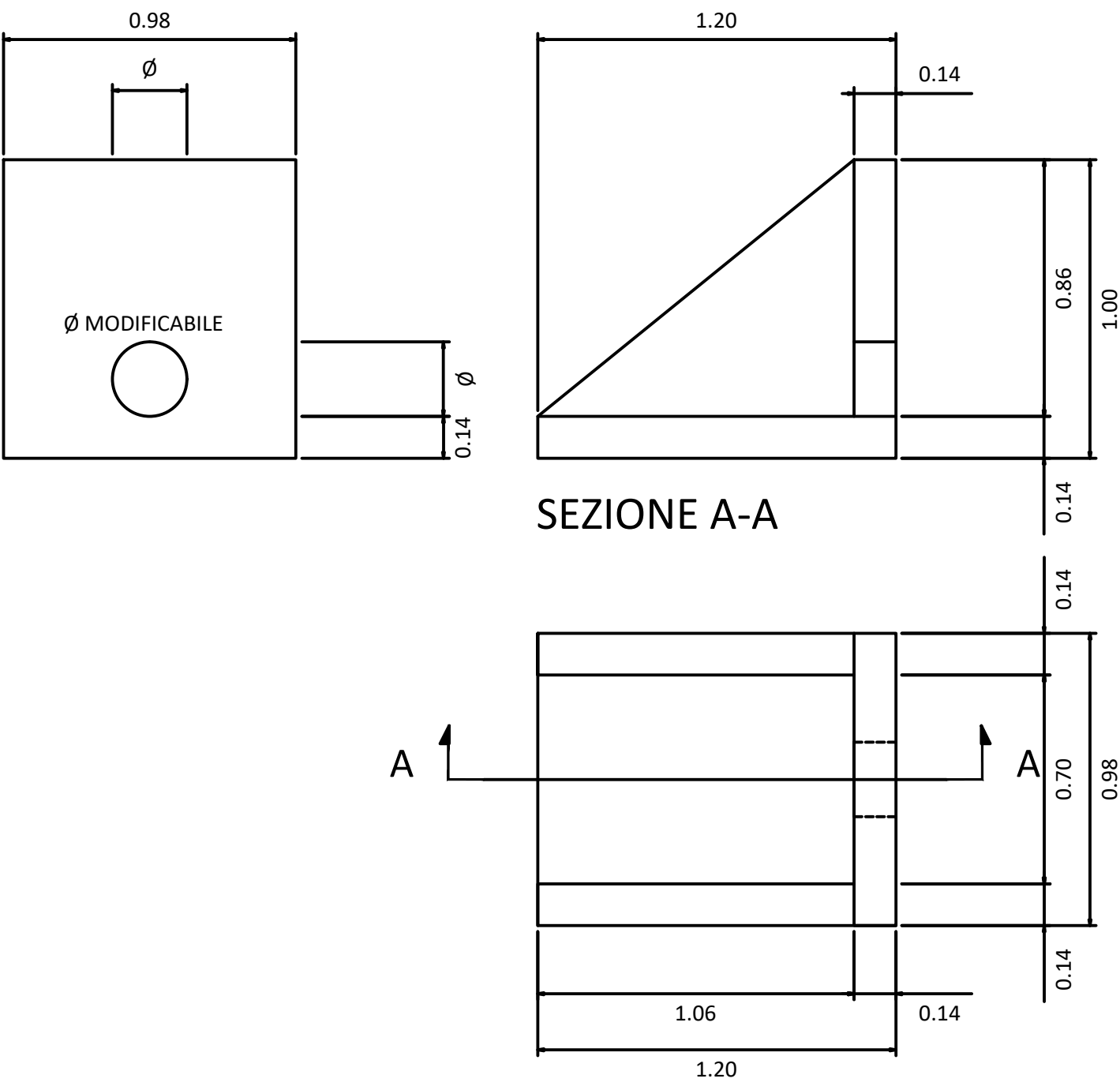
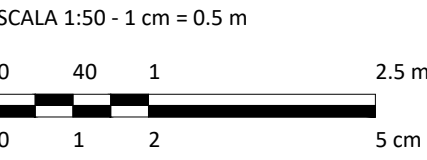
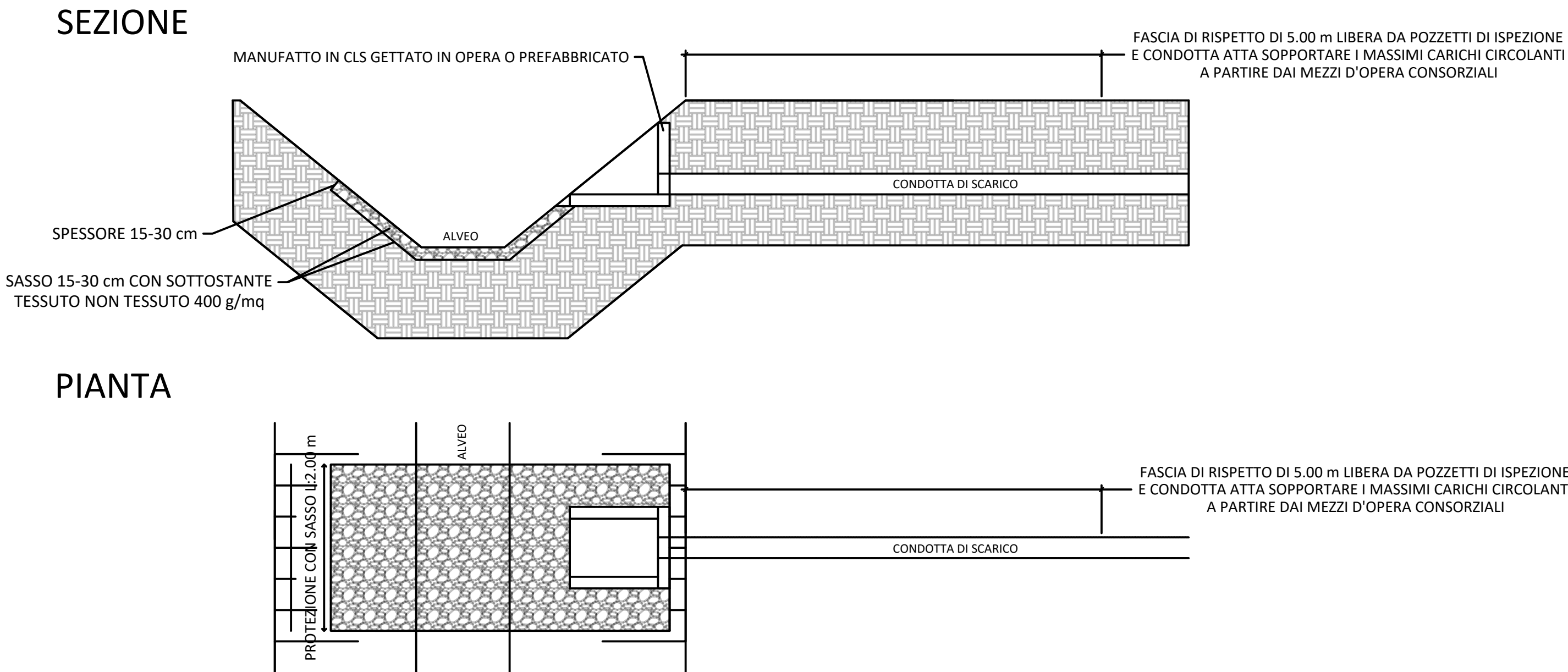

M. Pirovano	C. Pluchino	-	0	03/2026
REDATTO	APPROVATO	DESCRIZIONE	REV.	DATA

OX2

MA

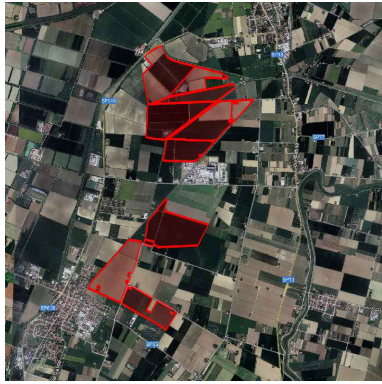

MARZO 2026
OX2 ITALY SPV 2 S.r.l.
IMPIANTO AGRIVOLTAICO COLLEGATO ALLA RTN
POTENZA NOMINALE 167,06 MW
COMUNE DI CONSELICE (RA)

Montana

TAVOLA NUMERO 01
SCALA INDICATA
TIPOLOGICO MANUFATTI DI SCARICO

Progettista
Corrado Pluchino / Ord. Ing. Prov. MI n. A27174

Coordinamento
Carlotta Di Mari

Codice elaborato
3342_6955_CNS_R06_T01_REV0_PLANIMETRIA DI GESTIONE DELLE ACQUE METEORICHE