

PIANTA
SCALA 1:10,000

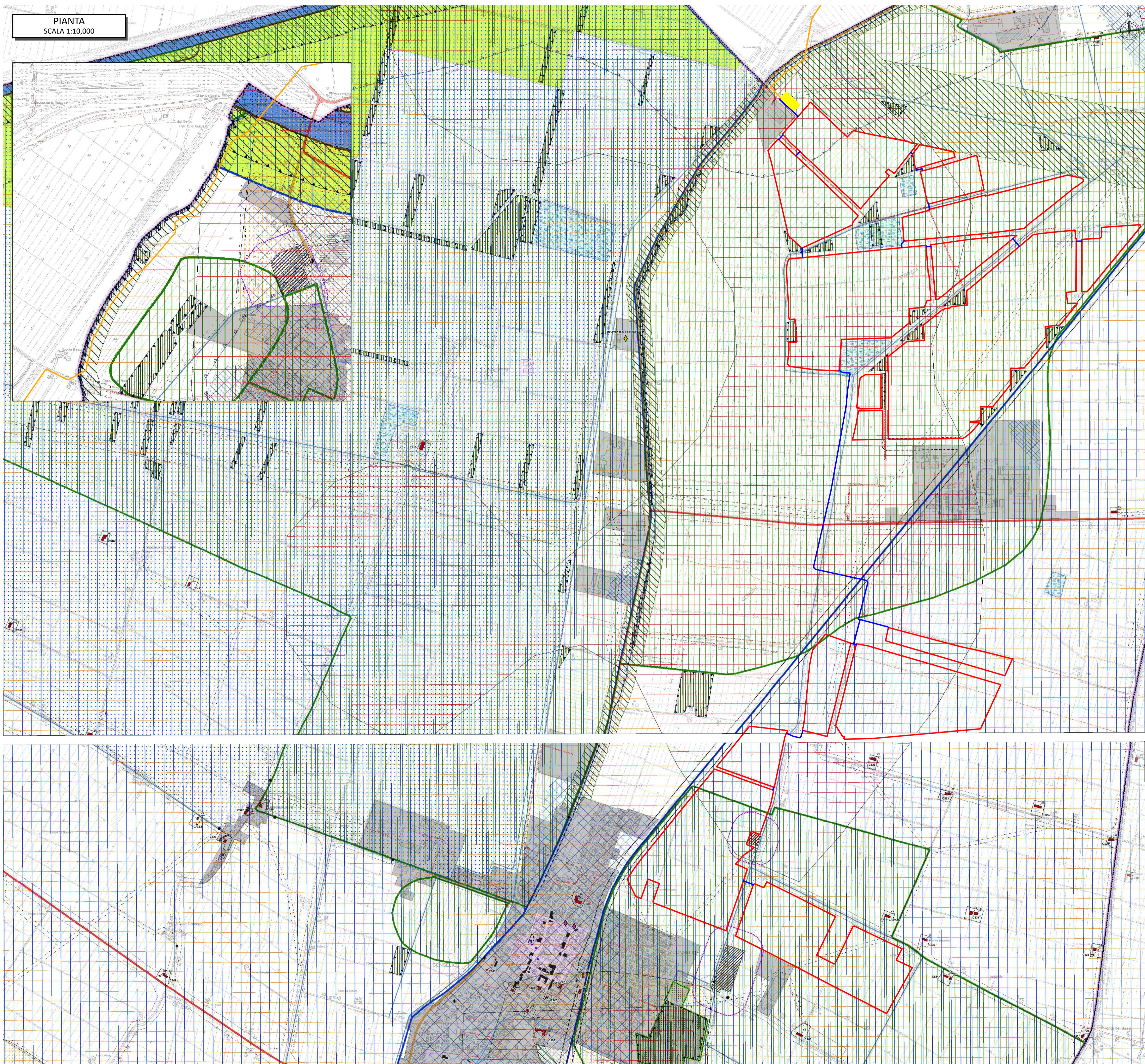

LEGENDA

- ▭ AREA RECINTATA IMPIANTO
- CAVIDOTTO MT DI CONNESSIONE INTERRATO
- CAVIDOTTO AT DI CONNESSIONE INTERRATO
- ▭ NUOVA SOTTOSTAZIONE ELETTRICA UTENTE

ERM	C. Pluchino		0	03/2026
REDATTO	APPROVATO	DESCRIZIONE	REV.	DATA



MARZO 2026

OX2 ITALY SPV 2 S.r.l.
IMPIANTO AGRIVOLTAICO COLLEGATO ALLA RTN
POTENZA NOMINALE 167,06 MW
COMUNE DI CONSELICE (RA)

Montana

TAVOLA NUMERO 06.8

SCALA 1:10,000

RUE Conselice (Unione Bassa Romagna)
Tavola dei Vincoli

Progettista

Corrado Pluchino / Ord. Ing. Milano A27174

Coordinamento

Carlotta Di Mari / Ord. Ing. Siracusa A2445

Consulente per la parte ambientale

Alessandro Sestagalli - Tecnico Competente

Codice elaborato

3342_6955_CNS_T06.8_Rev0_RUE_Vincoli

Montana S.p.A.
Via Angelo Carlo Fumagalli 6, 20143 Milano
Tel. +39 02 54 11 81 73 | Fax. +39 02 54 12 98 90
Milano (Sede Certificata ISO) | Brescia | Palermo | Cagliari | Roma | Siracusa

C.F. e P.IVA 10414770156
Cap.Soc. 600.000,00 €
www.montanambiente.com

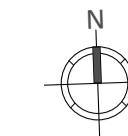

Legenda

- Limiti amministrativi comunali (fonte: Regione Emilia-Romagna - Edizione 2020)
- Porzioni modificate dei Limiti amministrativi comunali (fonte: Unione Valli e Delizie) sulla base del procedimento di rettifica del tracciato, avviato dai Comuni con specifiche Delibere, in attesa di "accertamento" da parte della Regione.

Territorio urbanizzato

Tutela dell'ambiente e dell'identità storico culturale

Tutele ambientali e paesaggistiche

- Invasi ed alvei di laghi, bacini e corsi d'acqua (PTCP)
- Zone di tutela dei corsi d'acqua (PTCP)
- Zona di particolare interesse paesaggistico-ambientale (PTCP)
- Zone di tutela naturalistica (PTCP)
- Dossi di rilevanza storico-documentale e paesistica (PTCP)
- Siti di Importanza Comunitaria (SIC) e Zone di Protezione Speciale (ZPS)
- Fascia di rispetto delle strade panoramiche
- Aree naturali
- Oasi istituite
- Centri storici

Aree soggette a vincolo paesaggistico

- Territori contermini ai laghi (D.lgs. 42/2004 art.142 lett. b)
- Torrenti e corsi d'acqua e relative sponde per m. 150 (D.lgs. 42/2004 art.142 lett. c)
- Parco del Delta del Po (D.lgs. 42/2004 art.142 lett. f)
- Territori coperti da foreste e da boschi (PTCP + D.lgs. 42/2004 art.142 lett. g)
- Zone umide - Convenzione di Ramsar (D.lgs. 42/2004 art.142 lett. i)
- Aree interessate da specifiche disposizioni di vincolo (art. 136 D.lgs 42/2004)
- Complessi archeologici (PTCP + D.lgs. 42/2004 art.142 lett. m)
- Aree di accertata e rilevante consistenza archeologica (PTCP + D.lgs. 42/2004 art.142 lett. m)
- Aree di concentrazione di materiali archeologici (PTCP + D.lgs. 42/2004 art.142 lett. m)

Tutela dei beni storico testimoniali e culturali

- Edifici e complessi di interesse storico-architettonico e categoria di tutela
- Edifici e complessi di interesse storico-architettonico e categoria di tutela con vincolo di bene culturale (D.lgs. 42/2004 art.10 e 11)
- Edifici e complessi di interesse storico-testimoniale e categoria di tutela
- Alberi di pregio

- Maceri tutelati e relativa classe di tutela:
 - 1 - componente complessa del paesaggio da conservare
 - 2 - componente ambientale di base
 - 2a - da conservare
 - 2b - da migliorare
 - 3 - componente storico documentale
- Zona interessata dal sito UNESCO: aree iscritte
- Zona interessata dal sito UNESCO: aree tampone
- Siti vincolati di interesse archeologico di cui alla parte II del D.lgs. 42/2004
- Pertinenze di edifici e complessi edilizi di interesse storico-architettonico esterne ai centri urbani
- Corti rurali integre
- Viabilità storica

Tutele relative alla vulnerabilità e sicurezza del territorio

- Zone di rispetto cimiteriale
- Zone di rispetto dei depuratori
- Zone di rispetto stradale
- Zone di rispetto ferroviario
- Fascia di rispetto degli elettrodotti
- Zone di rispetto per installazioni militari
- Zona di particolare protezione dall'inquinamento luminoso DGR 1732/2015: Osservatorio astronomico Paolo Natali
- Fascia di rispetto del condotto di ammoniaca ed etilene
- Aree percorse dal fuoco
- Condotto ammoniaca ed etilene
- Metanodotto
- Impianti di emittenza radio-televisiva
- Idrovia: limite massimo d'esproprio
- Idrovia: nuovo alveo canale navigabile
- Fasce di pertinenza fluviale - Art. 18 PSAI Reno
- Fasce di pertinenza fluviale in territorio urbanizzato - Art. 18 PSAI Reno
- Impianto a rischio di incidente rilevante
- Perimetrazioni aree allagate 2-4 maggio 2023
- Perimetrazioni aree allagate 16-17 maggio 2023
- Alveo attivo zonizzato del reticolo idrografico - Art.15 PSAI Reno
- Aree ad alta probabilità di inondazione - Art.16 PSAI Reno
- Condizione limite di emergenza**
 - Aree di emergenza
 - Infrastrutture di accessibilità o connessione

ERM	C. Pluchino		0	03/2026
REDATTO	APPROVATO	DESCRIZIONE	REV.	DATA



MARZO 2026

OX2 ITALY SPV 2 S.r.l.
IMPIANTO AGRIVOLTAICO COLLEGATO ALLA RTN
POTENZA NOMINALE 167,06 MW
COMUNE DI CONSELICE (RA)

TAVOLA NUMERO 06.8
SCALA 1:10,000
RUE Conselice (Unione Bassa Romagna)
Tavola dei Vincoli

Progettista
 Corrado Pluchino / Ord. Ing. Milano A27174

Coordinamento
 Carlotta Di Mari / Ord. Ing. Siracusa A2445

Consulente per la parte ambientale
 Alessandro Sestagalli - Tecnico Competente

Codice elaborato
 3342_6955_CNS_T06.8_Rev0_RUE_Vincoli