

PIANTA
SCALA 1:25,000

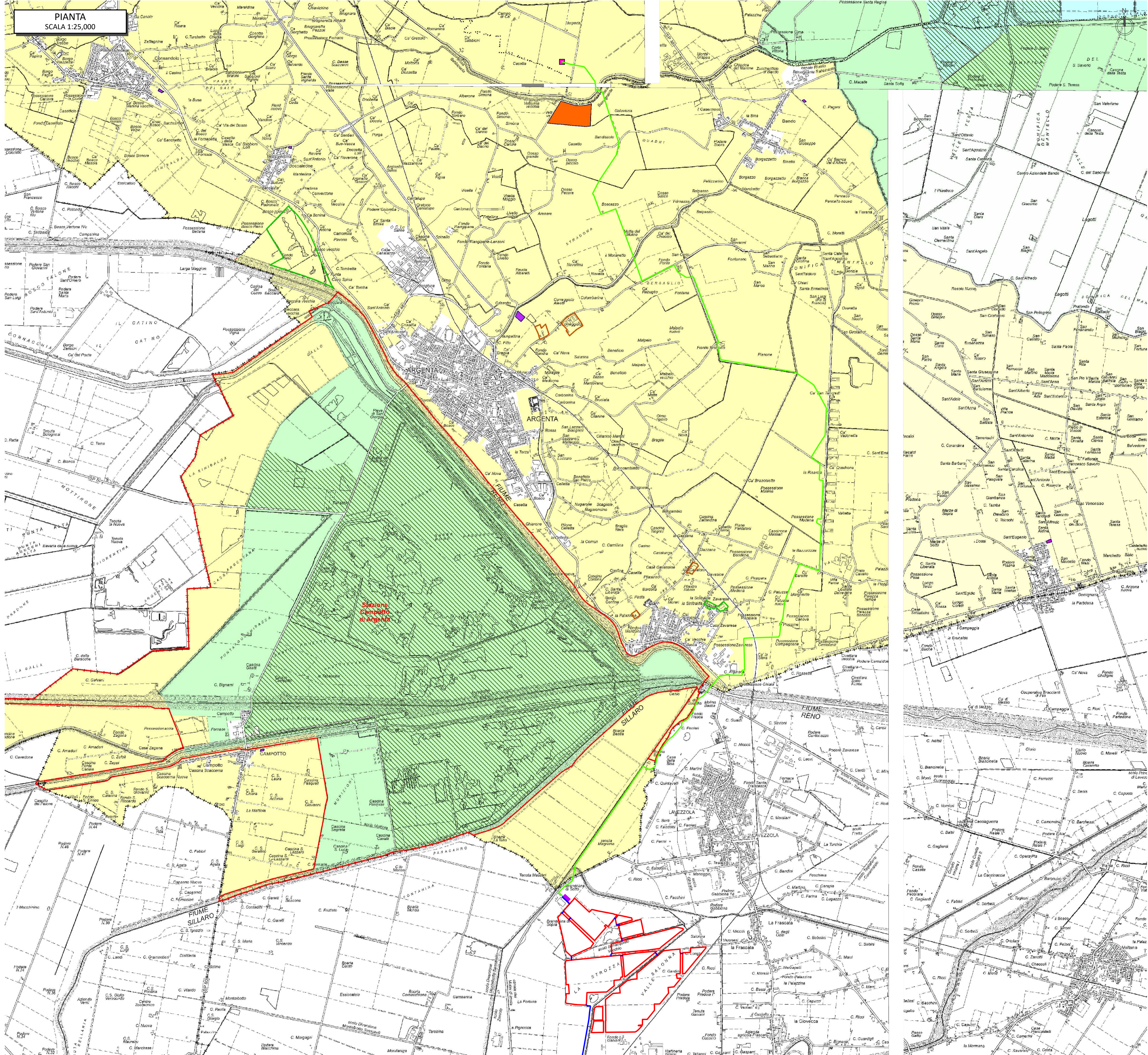

LEGENDA

- AREA RECINTATA IMPIANTO
- CAVIDOTTO MT DI CONNESSIONE INTERRATO
- CAVIDOTTO AT DI CONNESSIONE INTERRATO
- NUOVA SOTTOSTAZIONE ELETTRICA UTENTE
- NUOVA STAZIONE ELETTRICA

--- --- --- Limiti amministrativi comunali (fonte: Regione Emilia-Romagna - Edizione 2020)

--- --- --- Porzioni modificate dei Limiti amministrativi comunali (fonte: Unione Valli e Delizie) sulla base del procedimento di rettifica del tracciato, avviato dai Comuni con specifiche Delibere, in attesa di "accertamento" da parte della Regione.

- Territorio agricolo di rilievo paesaggistico
- Territorio agricolo di rilievo paesaggistico del Mezzano
- Territorio agricolo ad alta vocazione produttiva
- Territorio Urbanizzato

Aree protette ad alta naturalità e risorse naturali

- Parco del Delta del Po e relativo nome di Stazione
- Oasi istituite

Altre funzioni in territorio rurale

- Luoghi di culto e cimiteri
- Impianti di depurazione
- Spazi e impianti per la raccolta dei rifiuti solidi
- Impianti produttivi - IPR
- Aree attrezzate per attività sportive e ricreative
- Perimetro di area soggetta a disciplina particolareggiata, di cui all'art. 5.8 comma 3

ERM	C. Pluchino		0	03/2026
REDATTO	APPROVATO	DESCRIZIONE	REV.	DATA



MARZO 2026

OX2 ITALY SPV 2 S.r.l.
IMPIANTO AGRIVOLTAICO COLLEGATO ALLA RTN
POTENZA NOMINALE 167,06 MW
COMUNE DI CONSELICE (RA)

TAVOLA NUMERO 06.9
SCALA 1:25,000
PUG - Unione dei Comuni di Argenta, Ostellato e Portomaggiore - Tavole della disciplina degli interventi diretti nel territorio rurale

Progettista
 Corrado Pluchino / Ord. Ing. Milano A27174

Coordinamento
 Carlotta Di Mari / Ord. Ing. Siracusa A2445

Consulente per la parte ambientale
 Alessandro Sestagalli - Tecnico Competente

Codice elaborato
 3342_6955_CNS_T06_9_Rev0_PUG_Zone

Montana S.p.A.
 Via Angelo Carlo Foglietti 6, 20143 Milano
 Tel. +39 02 84 114 791 | Fax. +39 02 54 12 98 90
 Milano (Sede Certificata ISO) | Brescia | Palermo | Cagliari | Roma | Siracusa

C.F. e P.IVA 10414701556
 Cap.Soc. 600.000,00 €
 www.montanaambiente.com