

PIANTA
SCALA 1:30,000

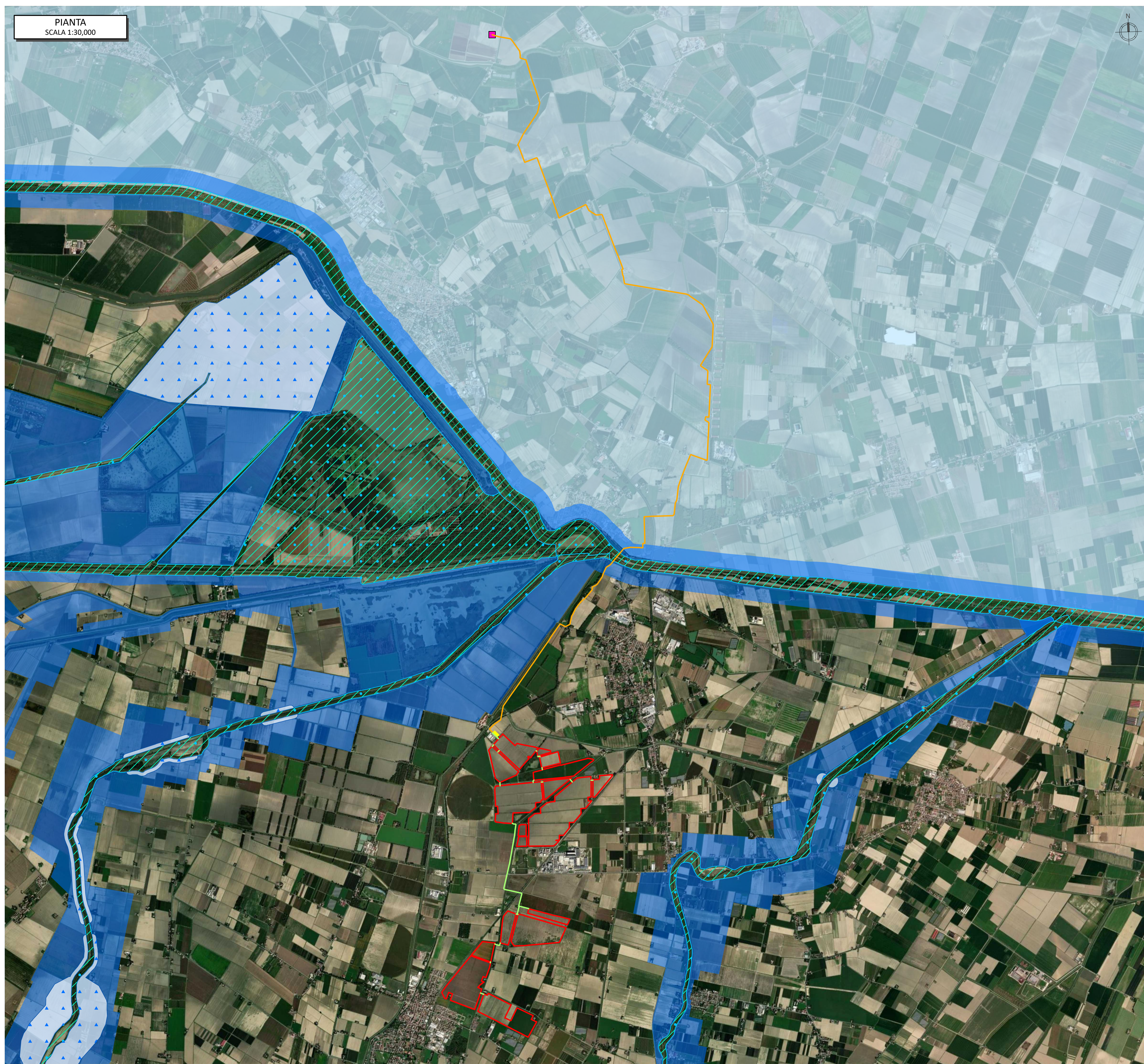

LEGENDA

- AREA RECINTATA IMPIANTO
- NUOVA SOTTOSTAZIONE ELETTRICA UTENTE
- CAVIDOTTO MT DI CONNESSIONE INTERRATO
- CAVIDOTTO AT DI CONNESSIONE INTERRATO
- NUOVA STAZIONE ELETTRICA
- AREE DI ALTA PROBABILITÀ D'INONDAZIONE (ART. 16)
- CORSO D'ACQUA
- ALVEO ATTIVO (ART. 15)
- FASCIA FLUVIALE C
- FASCE DI PERTINENZA FLUVIALE (ART. 18)
- PFV

ERM	C. Pluchino	-	0	03/2026
REDATTO	APPROVATO	DESCRIZIONE	REV.	DATA



MARZO 2026

OX2 ITALY SPV 2 S.r.l.
IMPIANTO AGRIVOLTAICO COLLEGATO ALLA RTN
POTENZA NOMINALE 167,06 MW
COMUNE DI CONSELICE (RA)

Montana

TAVOLA NUMERO 06.1
SCALA 1:30,000
Piano Stralcio di Assetto Idrogeologico -Adb Reno e Fiume Po

Progettista
Corrado Pluchino / Ord. Ing. Milano A27174

Coordinamento
Carlotta Di Mari / Ord. Ing. Siracusa A2445

Consulente per la parte ambientale
Alessandro Sestagalli - Tecnico Competente

Codice elaborato
3342_6955_CNS_T06.1_Rev0_Inquadramento vincolistico - PAI e PGRA

Montana S.p.A.
Via Angelo Carlo Fumagalli 6, 20143 Milano
Tel. +39 02 54 11 81 73 | Fax. +39 02 54 12 98 90
Milano (Sede Certificata ISO) | Brescia | Palermo | Cagliari | Roma | Siracusa

C.F. e P.IVA 10414270156
Cap.Soc. 600.000,00 €
www.montanambiente.com