

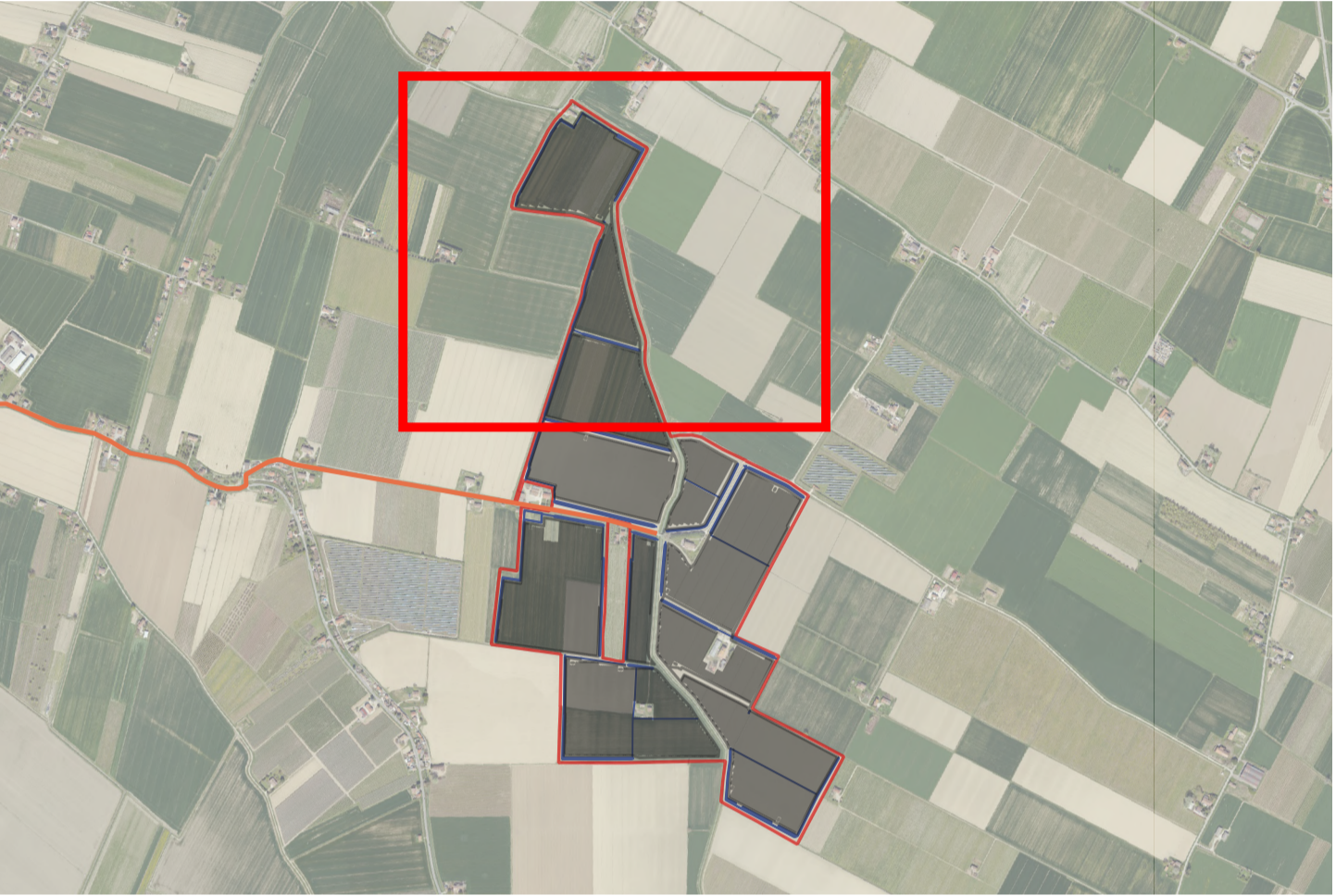

- Legenda
- Perimetro dell'area di progetto
  - Cavidotto
  - PROGETTO PAESAGGISTICO E DI MITIGAZIONE
  - FASCE ARBUSTIVE DI MITIGAZIONE (larg. 3 m)
  - Fascia arbustiva - sesto di impianto A
  - Fascia arbustiva - sesto di impianto B
  - Fascia arbustiva - sesto di impianto C
  - FILARI ED ESEMPLARI ARBOREI
  - Filari alberati - tipo Acer campestre - sesto d'impianto 20 m
  - Filari alberati - tipo Carpinus betulus 'Fastigiata' - sesto d'impianto 15 m
  - Filari alberati - tipo Populus nigra 'Italica' - sesto d'impianto 25 m
  - Nucleo di biodiversità
  - Nucleo di biodiversità
  - Esemplare isolato - tipo Quercus x turneri
  - Esemplari di Carpinus betulus 'Fastigiata'
  - PROGETTO IDRAULICO
  - Rete idraulica di progetto



Regione  
**EMILIA  
ROMAGNA**

Provincia di  
**Ravenna**

Comune di  
**Massa  
Lombarda**

Comune di  
**Lugo**

Comune di  
**Conselice**

Progetto per la  
realizzazione di un  
impianto fotovoltaico,  
denominato “**Fossatone**”,  
con potenza nominale di  
**64.678,48 kW** da realizzarsi  
nei Comuni di **Massa  
Lombarda, Lugo, Conselice**

R-t18 REV 00

PROGETTO  
PAESAGGISTICO  
dettaglio 1

RELAZIONI SPECIALISTICHE

data Aprile 2026

**RICHIEDENTE**

**STM26 srl**

Via Nenni 6E, Imola (BO)

**COORDINAMENTO**

**STEMM**

Via Nenni 6E, Imola (BO)

**GRUPPO DI PROGETTAZIONE**

Progetto agronomico

Progetto elettrico

**Radolfo Ciani**

ING. ELETTRICO

Via Leonardo da Vinci, 7 - 47122 FORLÌ  
Tel. 349 285453 - Fax 0543 404810

Progetto strutturale

**Giovanni Cancian**

ING. CIVILE

Via Luigi Trevisi, 1740 - 30029 S. STEFANO DI LIVENZA  
Tel. 338 419110 - studio@cancian.it

Verifica compatibilità idraulica

**Marco Lasen**

ING. CIVILE

Via Della Alce, 40 - 31044 MONTEBELLUNA  
Tel. 347286783 - marco.lasen@gmail.com

Valutazione di impatto ambientale

**TERRA srl**

Consulenza ambientale-Pianificazione-Ingegneria forestale

Calderia Progresso, S. San Donà di Piave 30027 - VE  
www.terrasrl.com - info@terrasrl.com - tel. 0421 332784

Valutazione paesaggistica

**ANNA LETIZIA MONTI**

**DOTT. AGR. ANNA LETIZIA MONTI**

Agronomo del paesaggio

Viale Orsini 42/2 - 30100 BOLOGNA  
studio@annaleticiamonti.it

Verifica preventiva interesse archeologico

**DOTT. CHRISTIAN PELACCI**

Archeologo

**COORDINAMENTO PROGETTUALE**

**RICHIESTA A.U.**

**DANIELE BECCARO**

Architetto

Corso Milano, 94 - 35139 PADOVA  
arch.danielebeccaro@gmail.com

**PROFESSIONISTI**

**DOTT. AGR. Anna Letizia Monti**

PROGETTO PAESAGGISTICO - dettaglio 1 scala 1:2000

Proprietà riservata. È vietata la riproduzione totale e parziale e/o la comunicazione a terzi del presente elaborato e calcolo ad esso relativo che non siano espressamente autorizzate. In mancanza di rispetto gli interessati si riservano il diritto di procedere a termini di legge.  
R-T18-Rel.paesagg.Tav.06.pdf