

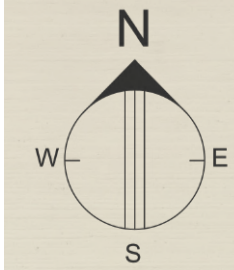

Legenda

- Perimetro dell'area di progetto
- Cavidotto
- PROGETTO PAESAGGISTICO E DI MITIGAZIONE
- FASCE ARBUSTIVE DI MITIGAZIONE (larg. 3 m)
- Fascia arbustiva - sesto di impianto A
- Fascia arbustiva - sesto di impianto B
- Fascia arbustiva - sesto di impianto C
- FILARI ED ESEMPLARI ARBOREI
- Filari alberati - tipo Acer campestre - sesto d'impianto 20 m
- Filari alberati - tipo Carpinus betulus 'Fastigiata' - sesto d'impianto 15 m
- Filari alberati - tipo Populus nigra 'Italica' - sesto d'impianto 25 m
- Nucleo di biodiversità
- Nucleo di biodiversità
- Esemplare isolato - tipo Quercus x turneri
- Esemplari di Carpinus betulus 'Fastigiata'
- PROGETTO IDRAULICO
- Rete idraulica di progetto

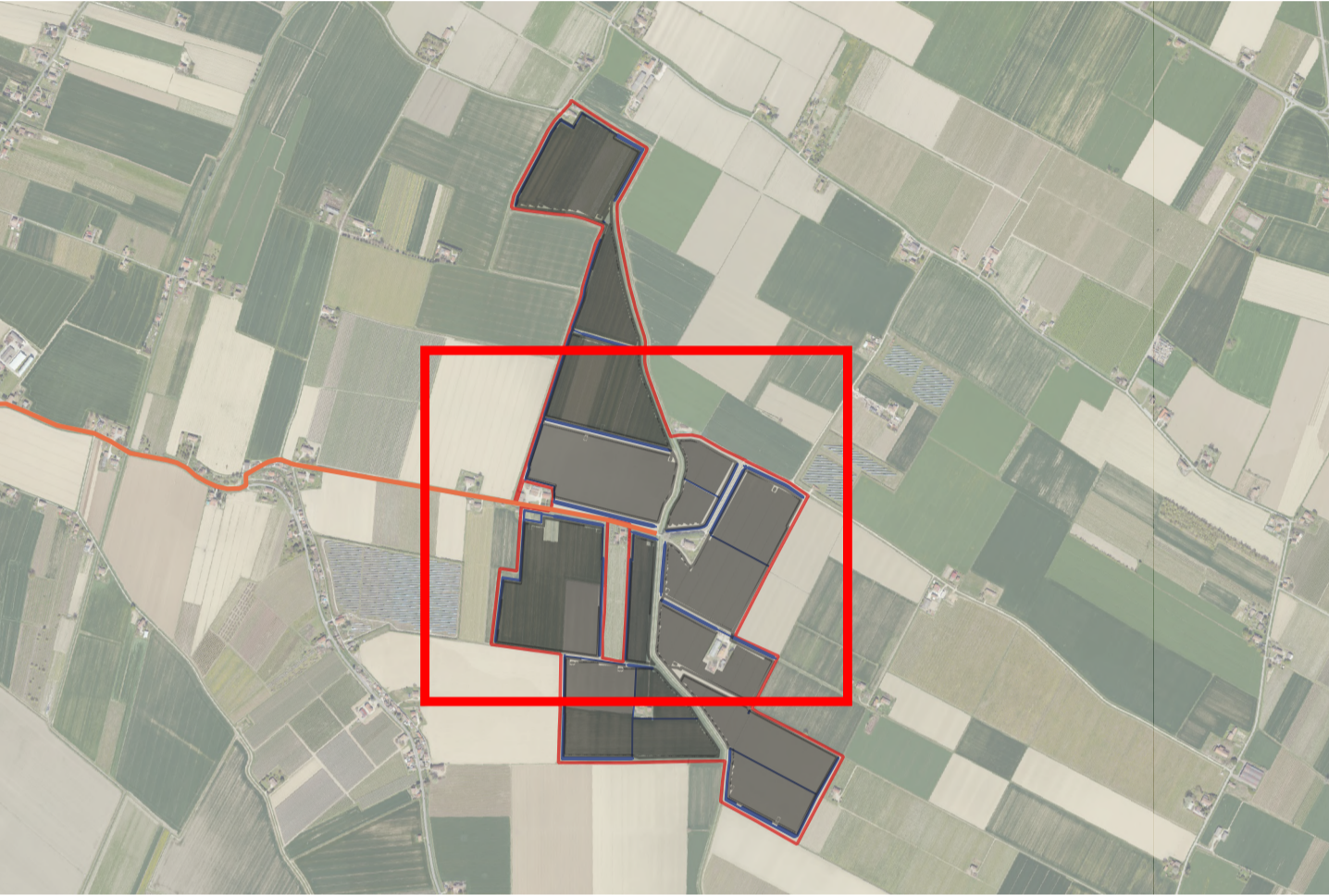

PROGETTO PAESAGGISTICO - dettaglio 2 scala 1:2000

Regione
**EMILIA
ROMAGNA**

Provincia di
Ravenna

Progetto per la
realizzazione di un
impianto fotovoltaico,
denominato “**Fossatone**”,
con potenza nominale di
64.678,48 kW da realizzarsi
nei Comuni di **Massa
Lombarda, Lugo, Conselice**

Comune di
**Massa
Lombarda**

Comune di
Lugo

Comune di
Conselice

R-t19 REV 00

PROGETTO
PAESAGGISTICO
dettaglio 2

RELAZIONI SPECIALISTICHE

data Aprile 2026

RICHIEDENTE **STM26 srl**
Via Nenni 6E, Imola (BO)

COORDINAMENTO **STEMM**
Via Nenni 6E, Imola (BO)

GRUPPO DI PROGETTAZIONE

Progetto agronomico
**UNISG Università degli Studi di scienze
gastronomiche di Pollenzo (CN)**

Progetto elettrico
Radolfo Clani ING. ELETTRICO
Via Leonardo da Vinci, 7 - 47122 FORLÌ
Tel. 349 289403 - Fax 0543 406810

Progetto strutturale
Giovanni Cancian ING. CIVILE
Via Largo Trieste, 1740 - 30028 S. STEFANO DI LIVENZA
Tel. 338 419110 - studiocancian@virgilio.it

Verifica compatibilità idraulica
Marco Lasen ING. CIVILE
Via Della Alce, 40 - 31044 MONTEBELLUNA
Tel. 347286783 - marco.lasen@gmail.com

Valutazione di impatto ambientale
TERRA srl
Consulenza ambientale-Planificazione-Ingegneria forestale
Caldara Progresso, 5 San Donà di Piave 30027 - VE
www.terrasrl.com - info@terrasrl.com tel. 0421 332784

Valutazione paesaggistica
ANNA LETIZIA MONTI DOTT. AGR. ANNA LETIZIA MONTI
Agronomo del paesaggio
Viale Orzi 422 - 40138 BOLOGNA
studioannaletiziamonti.it

Verifica preventiva interesse archeologico
DOTT. CHRISTIAN PELACCI
Archeologo

Coordinamento progettuale richiesta A.U.
DANIELE BECCARO
Architetto
Corso Milano, 94 - 35138 PADOVA
arch.danielebeccaro@gmail.com

Dott. Agr. Anna Letizia Monti

Anna Letizia Monti

Stampa e sigillo professionale dell'architetto.

Proprietà riservata. È vietata la riproduzione totale e parziale e/o la comunicazione a terzi del presente elaborato e calcolo ad esso relativo che non siano espressamente autorizzate. In mancanza di rispetto gli interessati si riservano il diritto di procedere a termini di legge.

R-T19-Rel.paesagg.Tav.07.pdf