

Cono ottico 7

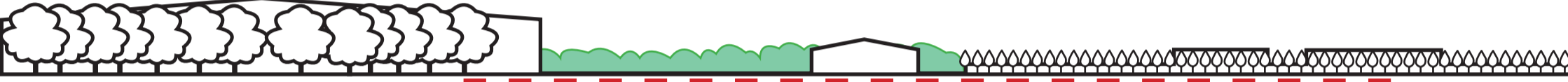

Schematizzazione intersivibilità



Cono ottico 9



Schematizzazione intersivibilità



Cono ottico 11



Schematizzazione intersivibilità



PROGETTO PAESAGGISTICO - Coni ottici 7-8-9-10-11-12

Cono ottico 8



Schematizzazione intersivibilità



Cono ottico 10



Schematizzazione intersivibilità



Cono ottico 12



Schematizzazione intersivibilità

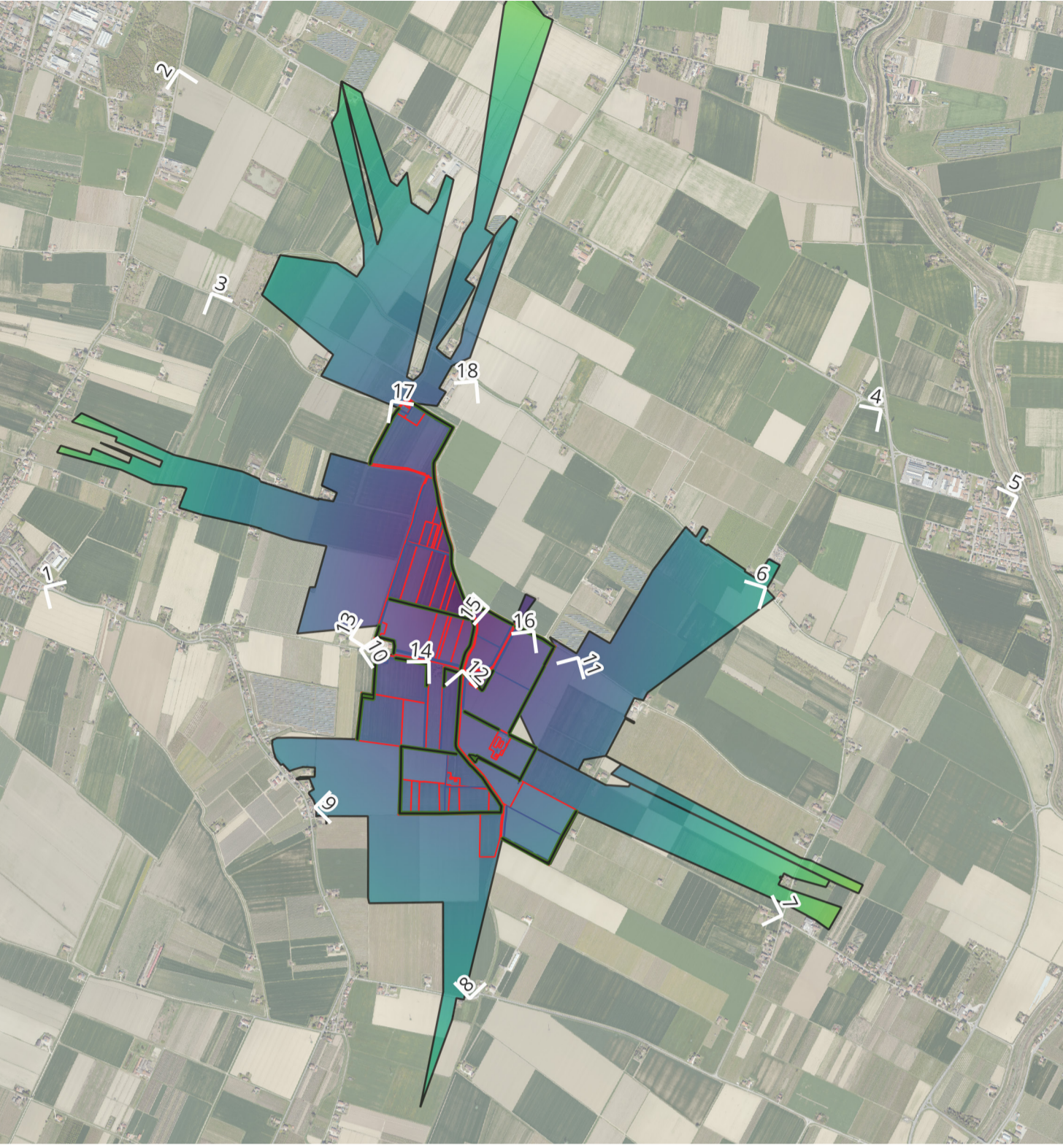

Legenda

- Visibilità ostacolata da immobili e corrispettive aree di pertinenza
- Visibilità ostacolata da aree boscate - filari alberati
- Visibilità ostacolata da alberi singoli - filari alberati in primo piano
- Visibilità ostacolata da impianto fotovoltaico esistente
- Visibilità ostacolata da frutteti e vigneti
- Impianto visibile
- Mitigazione visibile da progetto paesaggistico
- Posizionamento impianto

Regione
**EMILIA
ROMAGNA**

Progetto per la
realizzazione di un
impianto fotovoltaico,
denominato “**Fossatone**”,
con potenza nominale di
64.678,48 kW da realizzarsi
nei Comuni di **Massa
Lombarda, Lugo, Conselice**

Comune di
**Massa
Lombarda**

Comune di
Lugo

Comune di
Conselice

Provincia di
Ravenna

R-t22 REV01
PROGETTO
PAESAGGISTICO
coni ottici 7-8-9-10-11-12
RELAZIONI SPECIALISTICHE

PROGETTO
PAESAGGISTICO
coni ottici 7-8-9-10-11-12

data Aprile 2026

RICHIEDENTE **STM26 srl**
Via Nenni 6E, Imola (BO)

COORDINAMENTO **STEMM**
Via Nenni 6E, Imola (BO)

GRUPPO DI PROGETTAZIONE
Progetto agronomico
**UNISG Università degli Studi di scienze
gastronomiche di Pollenzo (CN)**

Progetto elettrico
Rodolfo Ciani ING. ELETTRICO Via Leonardo da Vinci, 7 - 47122 FORLÌ
Tel. 349 289483 - Fax 1043 40610

Progetto strutturale
Giovanni Cancian ING. CIVILE Via Luigi Trevisi, 740 - 30029 S. STEFANO DI LIVENZA
Tel. 338 419110 studiocancian@virgilio.it

Verifica compatibilità idraulica
Marco Lasen ING. CIVILE Via Della Alce, 60 - 31044 MONTEBELLUNA
Tel. 347288783 marco.lasen@gmail.com

Valutazione di impatto ambientale
TERRA srl Consulenza ambientale-Planificazione-Ingegneria forestale
Colonia Progresso, 5 San Donà di Piave 30027 - VE
www.terrasrl.com info@terrasrl.com tel. 0421 332794

Valutazione paesaggistica
ANNA LETIZIA MONTI DOTT. AGR. ANNA LETIZIA MONTI
Agronomo del paesaggio
Viale Orleri 427 - 30100 BOLLONIA
studiogeneralmonti.it

Verifica preventiva interesse archeologico
DOTT. CHRISTIAN PELACCI Archeologo

Coordinamento progettuale richiesta A.U.
DANIELE BECCARO Architetto
Corso Milano, 94 - 35138 PADOVA
arch.danielebeccaro@gmail.com

Dott. Agr. Anna Letizia Monti

