

Cono ottico 13

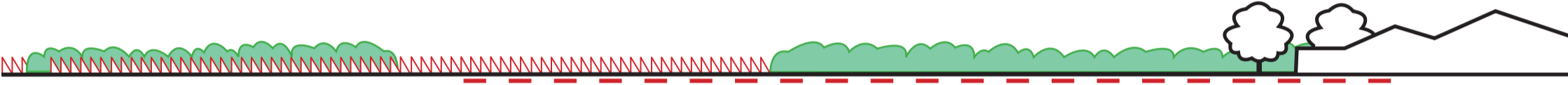

Schematizzazione intersivibilità



Cono ottico 15



Schematizzazione intersivibilità



Cono ottico 17



Schematizzazione intersivibilità



PROGETTO PAESAGGISTICO - Coni ottici 13-14-15-16-17-18

Cono ottico 14



Schematizzazione intersivibilità



Cono ottico 16



Schematizzazione intersivibilità



Cono ottico 18



Schematizzazione intersivibilità

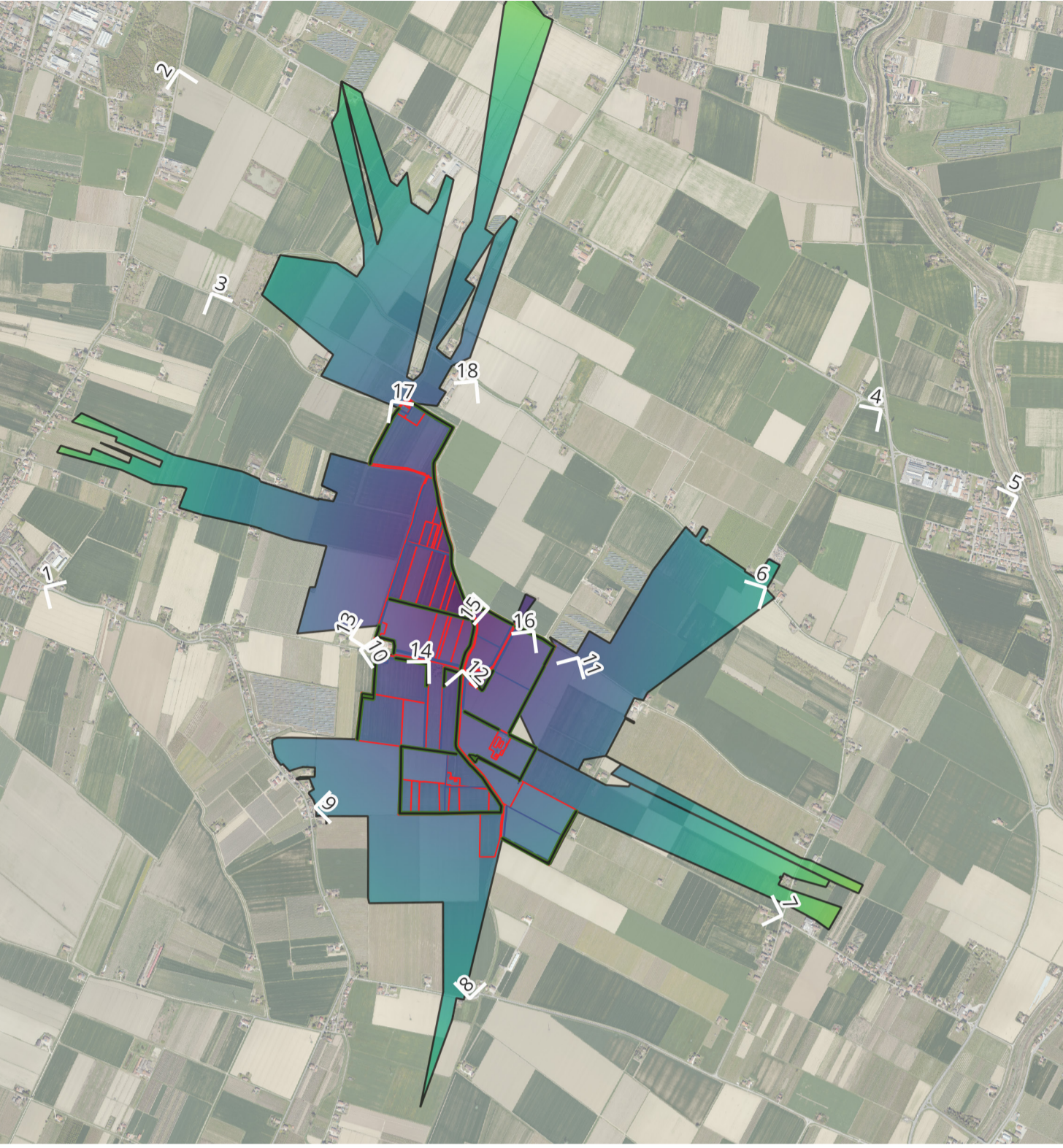

Legenda

- Visibilità ostacolata da immobili e corrispettive aree di pertinenza
- Visibilità ostacolata da aree boscate - filari alberati
- Visibilità ostacolata da alberi sigoli - filari alberati in primo piano
- Visibilità ostacolata da impianto fotovoltaico esistente
- Visibilità ostacolata da frutteti e vigneti
- Impianto visibile
- Mitigazione visibile da progetto paesaggistico
- Posizionamento impianto

Regione  
**EMILIA  
ROMAGNA**

Progetto per la  
realizzazione di un  
impianto fotovoltaico,  
denominato “**Fossatone**”,  
con potenza nominale di  
**64.678,48 kW** da realizzarsi  
nei Comuni di **Massa  
Lombarda, Lugo, Conselice**

Comune di  
**Massa  
Lombarda**

Comune di  
**Lugo**

Comune di  
**Conselice**

Provincia di  
**Ravenna**

R-t23

REV 00

PROGETTO  
PAESAGGISTICO  
con ottici 13-14-15-16-17-18  
RELAZIONI SPECIALISTICHE  
data Aprile 2026

**RICHIEDENTE** **STM26 srl**  
Via Nenni 6E, Imola (BO)

**COORDINAMENTO** **STEMM**  
Via Nenni 6E, Imola (BO)

**GRUPPO DI PROGETTAZIONE**  
Progetto agronomico  
**UNISG Università degli Studi di scienze  
gastronomiche di Pollenzo (CN)**  
Progetto elettrico  
**Rodolfo Ciani** ING. ELETTRICO Via Leonardo da Vinci, 7 - 47122 FORLÌ  
Tel. 349 289483 - Fax 1043 40610  
Progetto strutturale  
**Giovanni Cancian** ING. CIVILE Via Larga Trevisi, 740 - 30029 S. STEFANO DI LIVENZA  
Tel. 338 419110 studiocancian@virgilio.it  
Verifica compatibilità idraulica  
**Marco Lasen** ING. CIVILE Via Delle Albe, 60 - 31044 MONTEBELLUNA  
Tel. 347287873 marco.lasen@gmail.com

Valutazione di impatto ambientale  
**TERRA srl**  
Consulenza ambientale-Planificazione-Ingegneria forestale  
Calderia Progresso, S. San Donà di Piave 30027 - VE  
www.terra-srl.com info@terra-srl.com tel. 0421 332794

Valutazione paesaggistica  
**ANNA LETIZIA MONTI** DOTT. AGR. ANNA LETIZIA MONTI  
Agronomo del paesaggio  
Via Orlani 427 - 20120 BOLOGNA  
info@annaleticiamonti.it

Verifica preventiva interesse archeologico  
**DOTT. CHRISTIAN PELACCI**  
Archeologo

Coordinamento progettuale richiesta A.U.  
**DANELE BECCARO**  
Architetto  
Corso Milano, 94 - 35138 PADOVA  
arch.danelebeccaro@gmail.com

**Dott. Agr. Anna Letizia Monti**