

INQUADRAMENTO A SCALA VASTA scala 1:20000

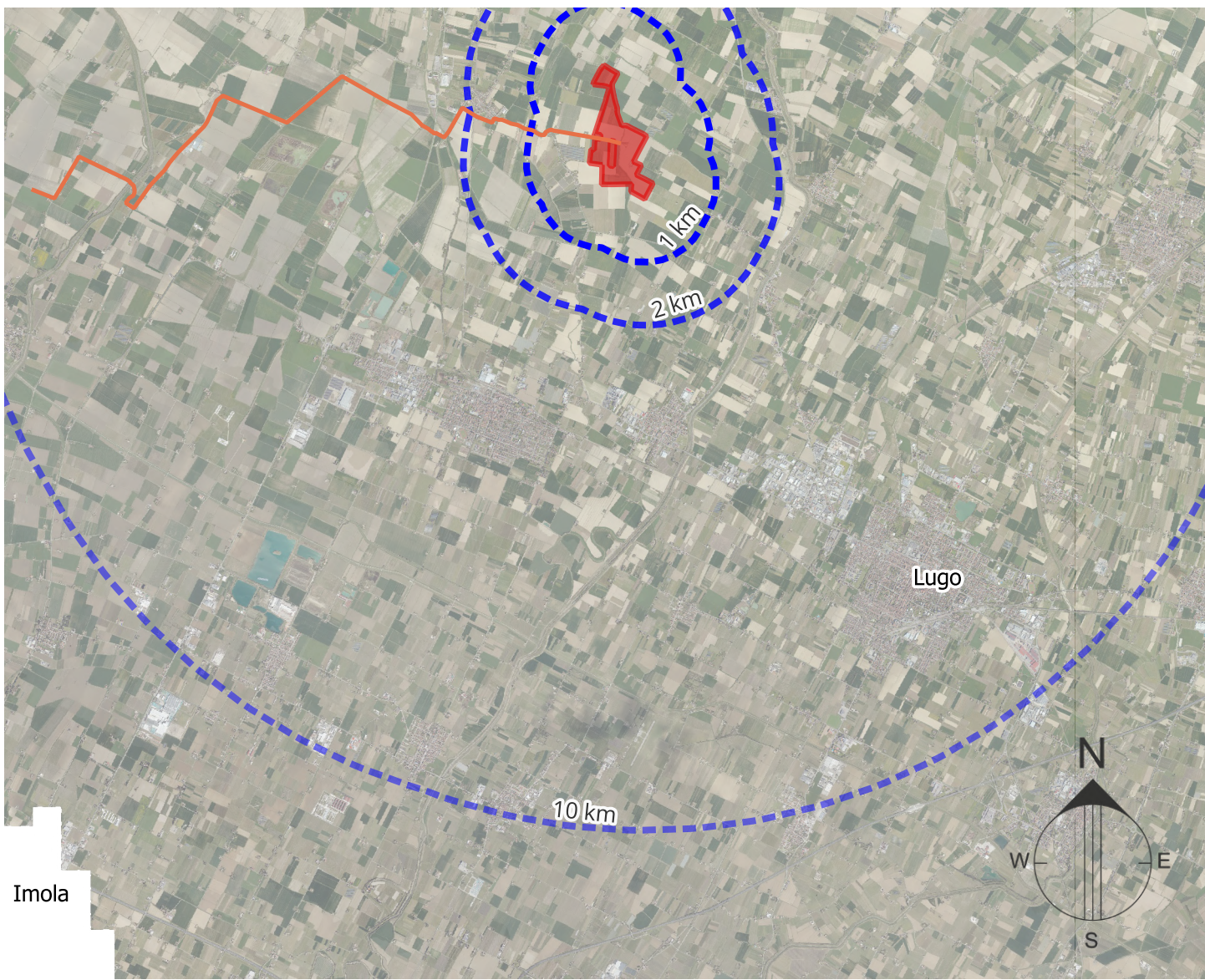

INQUADRAMENTO TERRITORIALE scala 1:100000

Legenda

- Area di progetto - Impianto Agrivoltaico "Fossatone"
- Reticolo idrografico
- Ferrovia

Regione
**EMILIA
ROMAGNA**

Provincia di
Ravenna

Progetto per la
realizzazione di un
impianto fotovoltaico,
denominato **"Fossatone"**,
con potenza nominale di
64.674,48 kW da realizzarsi
nei Comuni di **Massa
Lombarda, Lugo, Conselice**

Comune di
**Massa
Lombarda**

Comune di
Lugo

Comune di
Conselice

R-t13 REV01

RELAZIONI SPECIALISTICHE

INQUADRAMENTO A
SCALA VASTA

data Aprile 2026

RICHIEDENTE **STM26 srl**
Via Nenni 6E, Imola (BO)

COORDINAMENTO **STEMM**
Via Nenni 6E, Imola (BO)

GRUPPO DI PROGETTAZIONE
Progetto agronomico
**UNISG Università degli Studi di scienze
gastronomiche di Pollenzo (CN)**
Progetto elettrico
Rodolfo Ciani ING. ELETTRICO
Progetto strutturale
Giovanni Cancian ING. CIVILE
Verifica compatibilità idraulica
Marco Lasen ING. CIVILE
Valutazione di impatto ambientale
TERRA srl
Valutazione paesaggistica
ANNA LETIZIA MONTI
Verifica preventiva interesse archeologico
DOTT. CHRISTIAN PELACCI

Prodotto e distribuito da
ANNA LETIZIA MONTI
Agronomo del paesaggio
Via Orlini 422 - 36030 BOLZONA
tel. 0445/220200
studio@annaliziamenti.it

Dott. Agr. Anna Letizia Monti
Dott. Agr. Anna Letizia Monti
Agronomo del paesaggio
Via Orlini 422 - 36030 BOLZONA
tel. 0445/220200
studio@annaliziamenti.it