

MAPPA INTERVISIBILITÀ SENZA LA MITIGAZIONE scala 1:7500

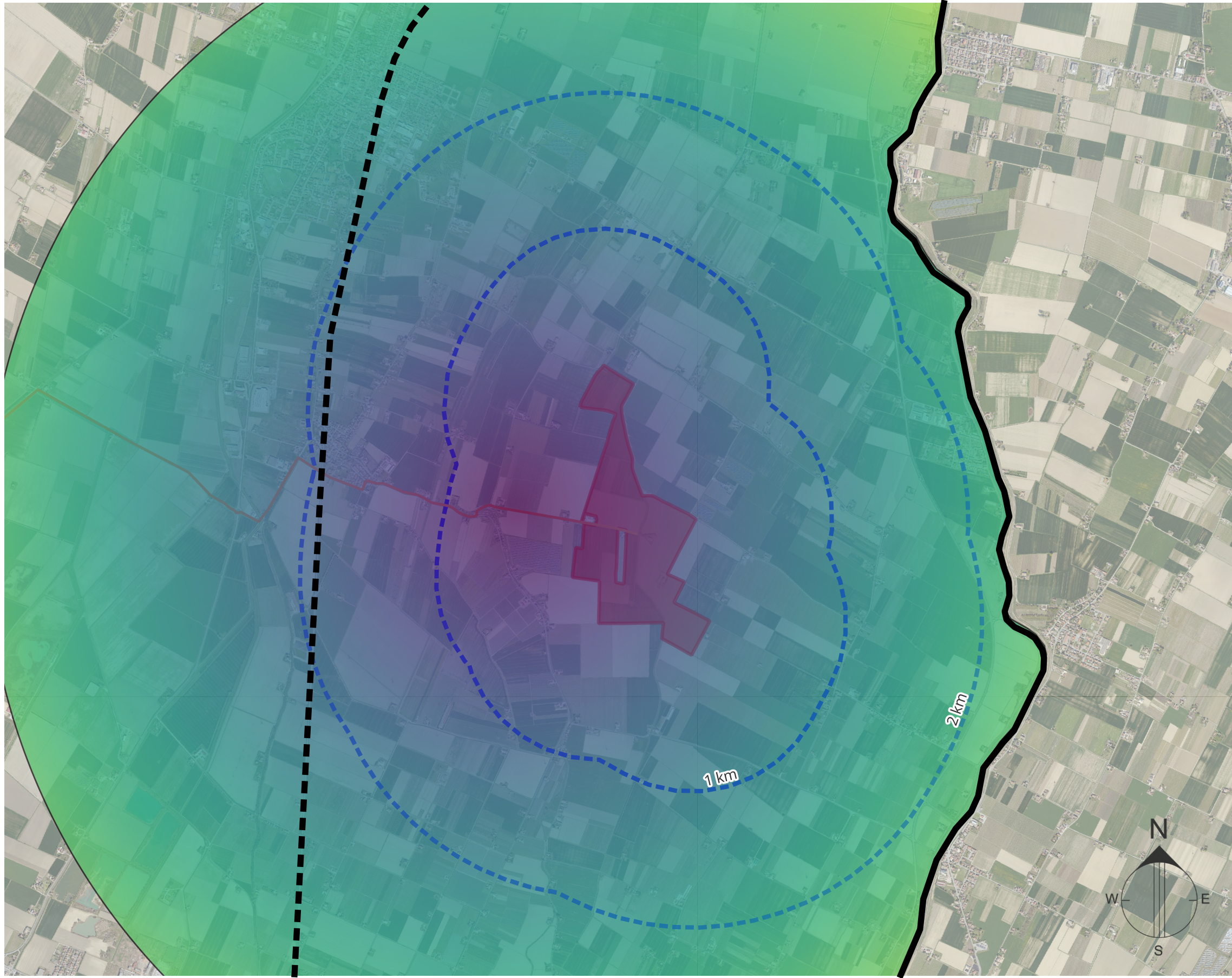

MAPPA INTERVISIBILITÀ TEORICA scala 1:30000

Legenda intervisibilità teorica

- Area di progetto - Impianto Agrivoltaico "Fossatone"
- Coni di visibilità dell'impianto
- Visibilità interrotta dagli argini del fiume Santerno
- Visibilità ostacolata della Ferrovia

Legenda intervisibilità senza mitigazione

- Area di progetto - Impianto Agrivoltaico "Fossatone"
- Coni di visibilità dell'impianto
- Visibilità ostacolata da immobili e corrispettive aree di pertinenza
- Visibilità ostacolata da aree boscate
- Visibilità ostacolata da impianti fotovoltaici esistenti
- Visibilità ostacolata da frutteti e vigneti
- Visibilità interrotta da filari alberati
- Visibilità ostacolata da filari arborei radi

Regione  
**EMILIA  
ROMAGNA**

Provincia di  
**Ravenna**

Progetto per la  
realizzazione di un  
impianto fotovoltaico,  
denominato "**Fossatone**",  
con potenza nominale di  
**64.674,48 kW** da realizzarsi  
nei Comuni di **Massa  
Lombarda, Lugo, Conselice**

Comune di  
**Massa  
Lombarda**

Comune di  
**Lugo**

Comune di  
**Conselice**

**R-t15** REV01

RELAZIONI SPECIALISTICHE

MAPPA INTERVISIBILITÀ  
SENZA LA MITIGAZIONE

data Aprile 2026

RICHIEDENTE **STM26 srl**  
Via Nenni 6E, Imola (BO)

COORDINAMENTO **STEMM**  
Via Nenni 6E, Imola (BO)

GRUPPO DI PROGETTAZIONE

Progetto agronomico  
**UNISG Università degli Studi di scienze  
gastronomiche di Pollenzo (CN)**

Progetto elettrico  
**Rodolfo Ciani** ING. ELETTRICO Via Leonardo da Vinci, 7 - 47122 FORLÌ  
Tel. 345 289453 - Fax 0543 406810

Progetto strutturale  
**Giovanni Cancian** ING. CIVILE Via Lago Tressa, 7440 - 30029 S. STINO DI LIVENZA  
Tel. 0421 419110 studioancian@virgilio.it

Verifica compatibilità idraulica  
**Marco Lasen** ING. CIVILE Via Della Alce, 40 - 31044 MONTEBELLUNA  
Tel. 347288783 marco.lasen@gmail.com

Valutazione di impatto ambientale  
**TERRA srl**  
Consulenza ambientale-Pianificazione-Ingegneria forestale  
Galvani Progresso, 5 San Donà di Piave 30027 - VE  
www.terrasrl.com info@terrasrl.com tel. 0421 332784

Valutazione paesaggistica  
**ANNA LETIZIA MONTI** DOTT. AGR. ANNA LETIZIA MONTI  
Agronomo del paesaggio  
Viale Orzi 422 - 30100 BOLZONA  
studioannaleticiamonti.it

Verifica preventiva interesse archeologico  
**DOTT. CHRISTIAN PELACCI**  
Archeologo

Coordinamento progettuale richiesta A.U.  
**DANIELE BECCARO**  
Architetto  
Corso Milano, 94 - 35138 PADOVA  
arch.danielebeccaro@gmail.com

**Dott. Agr. Anna Letizia Monti**

