

LAYOUT SOTTOSTAZIONE UTENTE (scala 1:100)

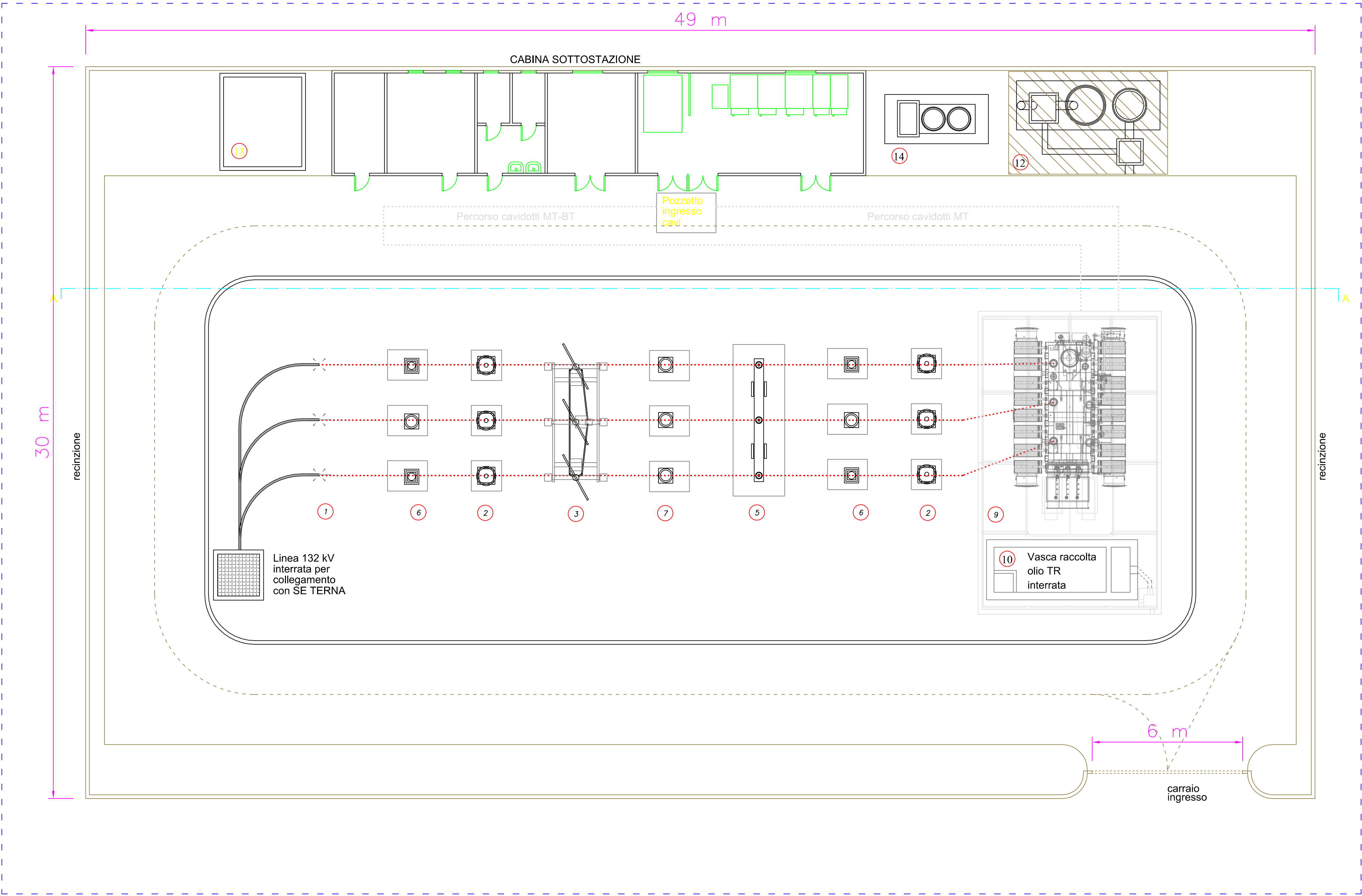

Sezione A-A

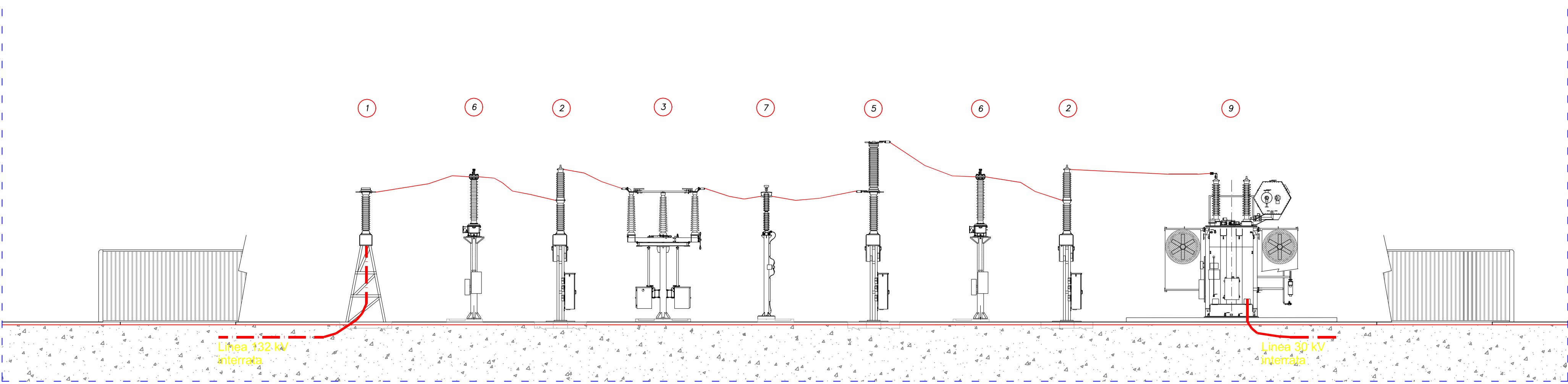

LEGENDA SIMBOLI SE	
1	Terminale cavo 132 kV
2	Scaricatore Savoratensioni
3	Sezionatore tripolare ariz. 132 kV con lame di messa a terra
4	Trafo di tens. capacitivo + bobine per onde convogliate
5	Interruttore tripolare 132 kV
6	Trasformatore di corrente per misure e protezione
7	Trasformatore di tensione per misure
8	Sezionatore tripolare vert. 132 kV
9	Trasformatori MT/AT 30/132 kV - 70 MVA ONAN
10	Vasca raccolta olio
11	Mura tagliafiamma
12	Vasca prima pioggia
13	Vasca antincendio
14	Gruppo Elettrogeno

PROSPETTO RETRO CABINA SOTTOSTAZIONE - scala 1:50

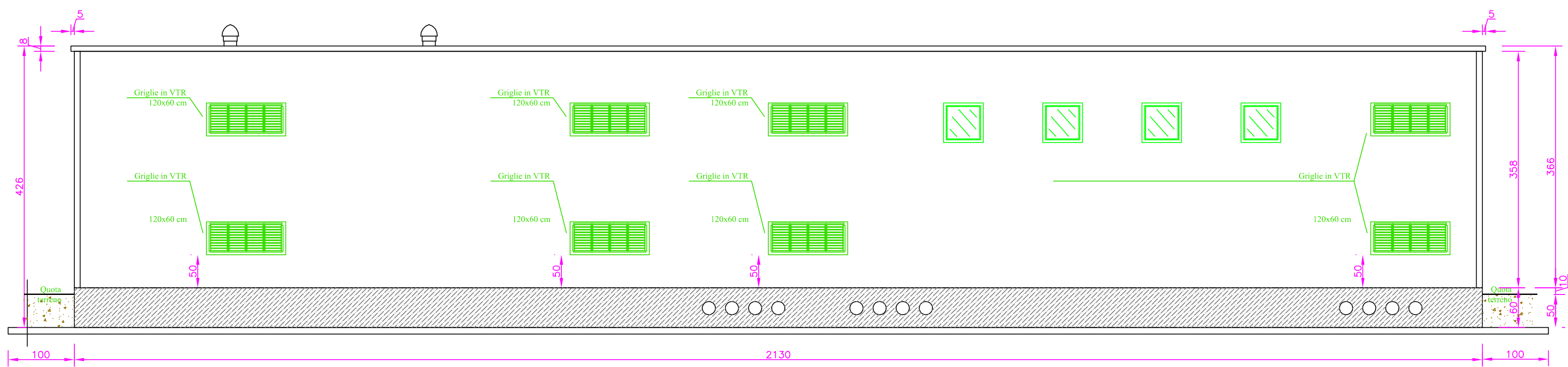

LAYOUT PLANIMETRIA CABINA SOTTOSTAZIONE - scala 1:50

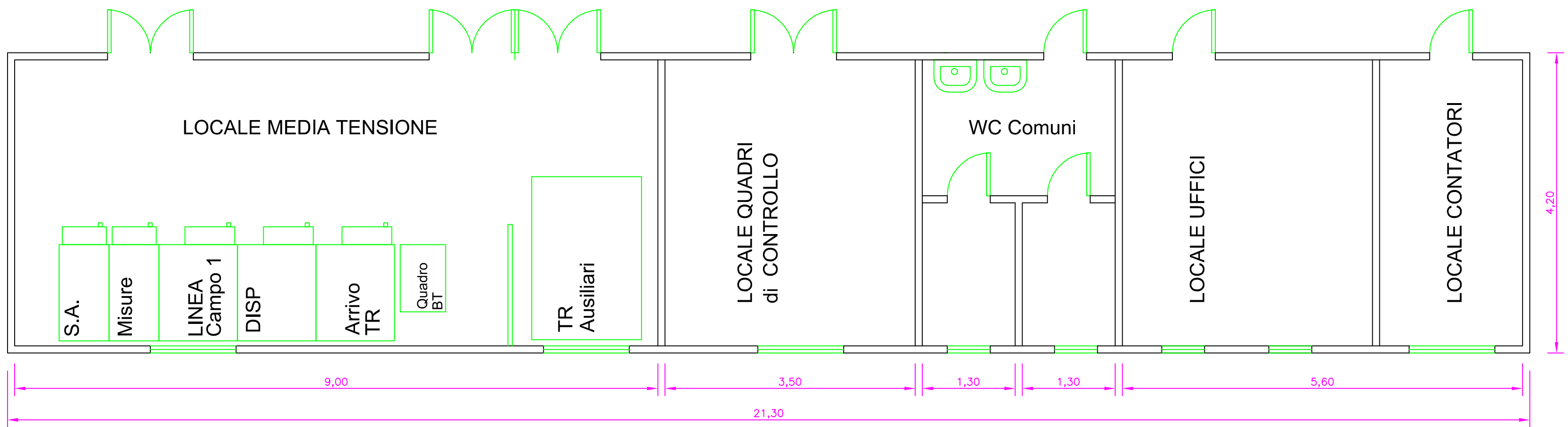

PROSPETTO FRONTE CABINA SOTTOSTAZIONE - scala 1:50

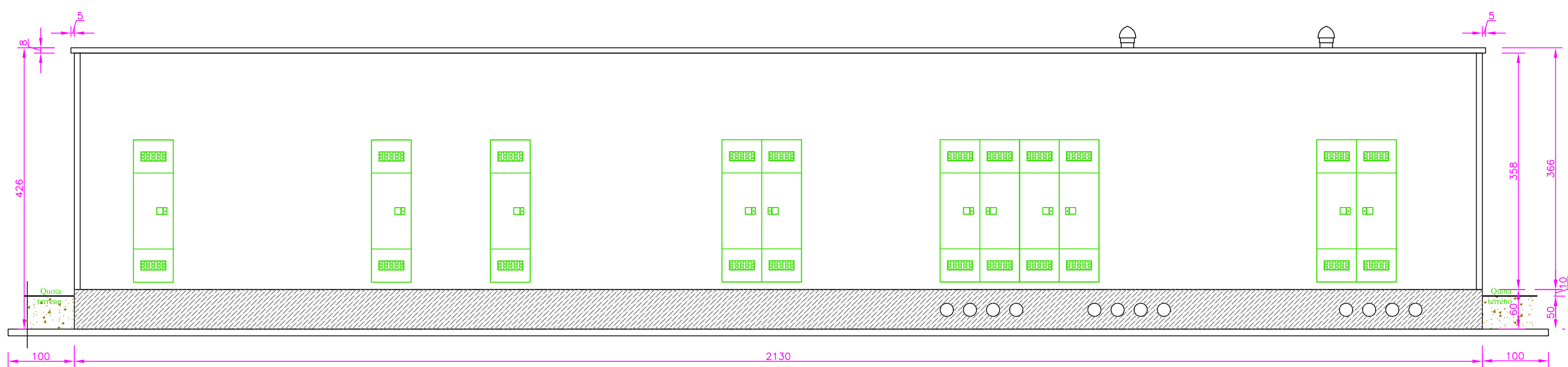

PROSPETTO LATERALE (loc.MT)

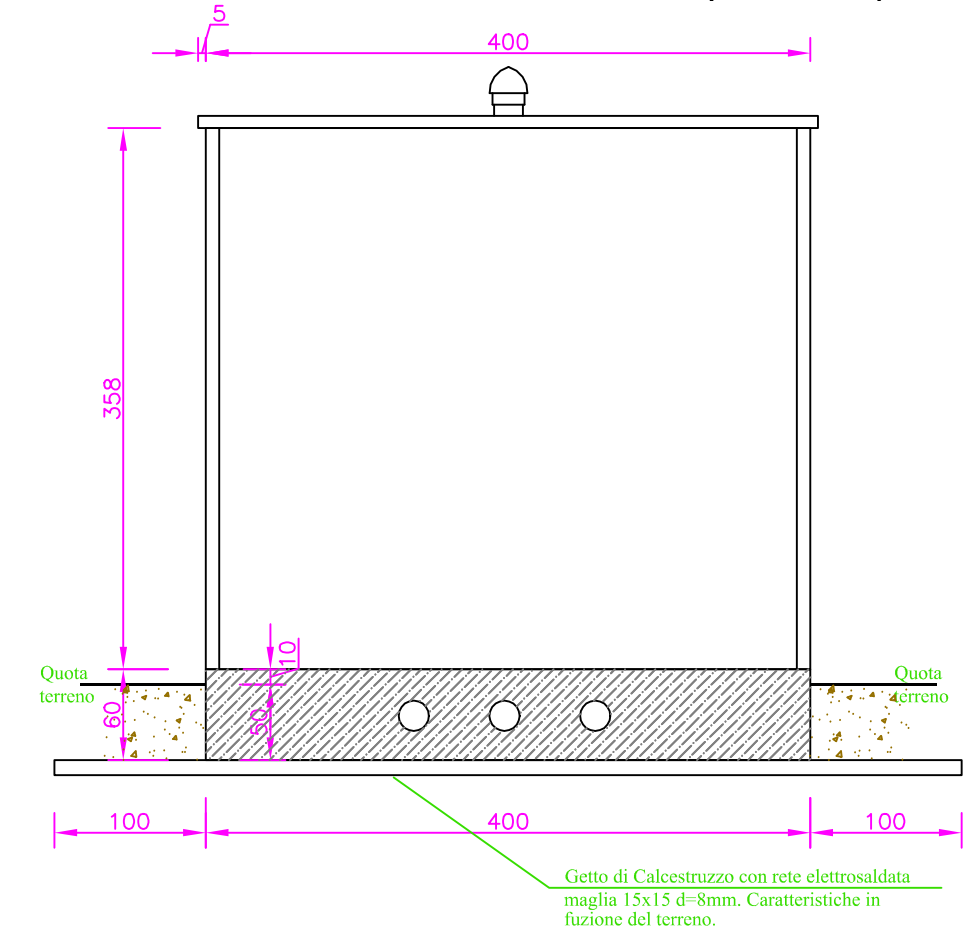

PROSPETTO LATERALE (loc.Contatori)

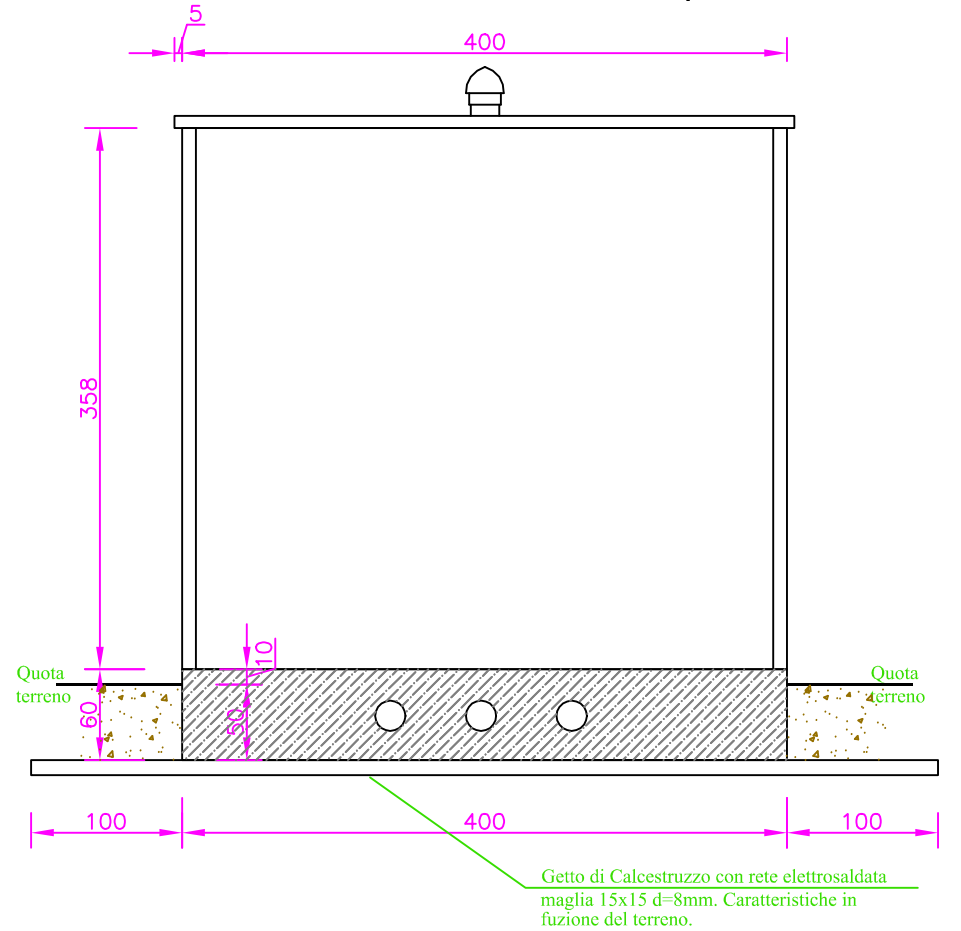

Progetto per la realizzazione di un impianto fotovoltaico, denominato "Fossatone", con potenza nominale di **64.674,48 kW** da realizzarsi nei Comuni di **Massa Lombarda, Lugo, Conselice**

C-t09 REV 00
CONNESSIONE
DETTAGLI CABINA AT SOTTOSTAZIONE UTENTE SSU
data 08/07/2025

RICHIEDENTE **STM26 srl**
Via Nenni 6E, Imola (BO)

COORDINAMENTO **SEMM**
Via Nenni 6E, Imola (BO)

GRUPPO DI PROGETTAZIONE
Progetto agromontico
UNISG Università degli Studi di scienze gastronomiche di Pollenzo (CN)

PROFESSIONISTI

Progetto elettrico
Rodolfo Ciani
ING. ELETTRICO Via Lomello da Nov. 11 - 47021 FORLÌ (FC) - 0543/200001 Fax 0543/200013

Dott. Ing. Agide Maria Borelli
Loc. Valle Borelli n.23 - 41050 ASTI (AT)
P.IVA 0121940056 - PEC: agideborelli@alice.it

Progetto strutturale
Giovanni Concan
ING. CIVILE Via Luigi Tassi, 110 - 40139 BOLOGNA (BO) - 051/261111 Fax 051/261112

Verifica compatibilità idraulica
Marco Lorenz
ING. CIVILE Via della M. 101 - 41013 MANTOVA (MN) - 0376/200001 Fax 0376/200002

Valutazione di impatto ambientale
TERRA srl
Consulenza ambientale Pianificazione-Ingegneria forestale
Via della M. 101 - 41013 MANTOVA (MN) - 0376/200001 Fax 0376/200002

Valutazione paesaggistica
ANNA LUPATTA
ING. CIVILE Via della M. 101 - 41013 MANTOVA (MN) - 0376/200001 Fax 0376/200002

Verifica preventiva interesse archeologico
DOTT. CHRISTIAN PELACCI
Architetto

Coordinamento progettazione richiesta A.U.
DANIELE BECCARO
Architetto
Via della M. 101 - 41013 MANTOVA (MN) - 0376/200001 Fax 0376/200002

Proprietà riservata. È vietata la riproduzione totale o parziale o la comunicazione a terzi del presente elaborato e calcoli ad esso relativi che non siano espressamente autorizzati. In mancanza di rispetto gli interessati si riservano il diritto di procedere a termini di legge.
File: C-109-Dettaglio-cabina-AT.dwg