

## LEGENDA

- PROIETTORE A LED IP65
- TELECAMERA IMPIANTO TVCC ESTERNO
- DISPENSORE ORIZZONTALE DI TERRA REALIZZATO IN CORDA DI RAME NUDA DA 50mmq (diam. > 1,8mm), INTERRATA AD UNA PROFONDITA' DI 50cm IN TERRENO VEGETALE

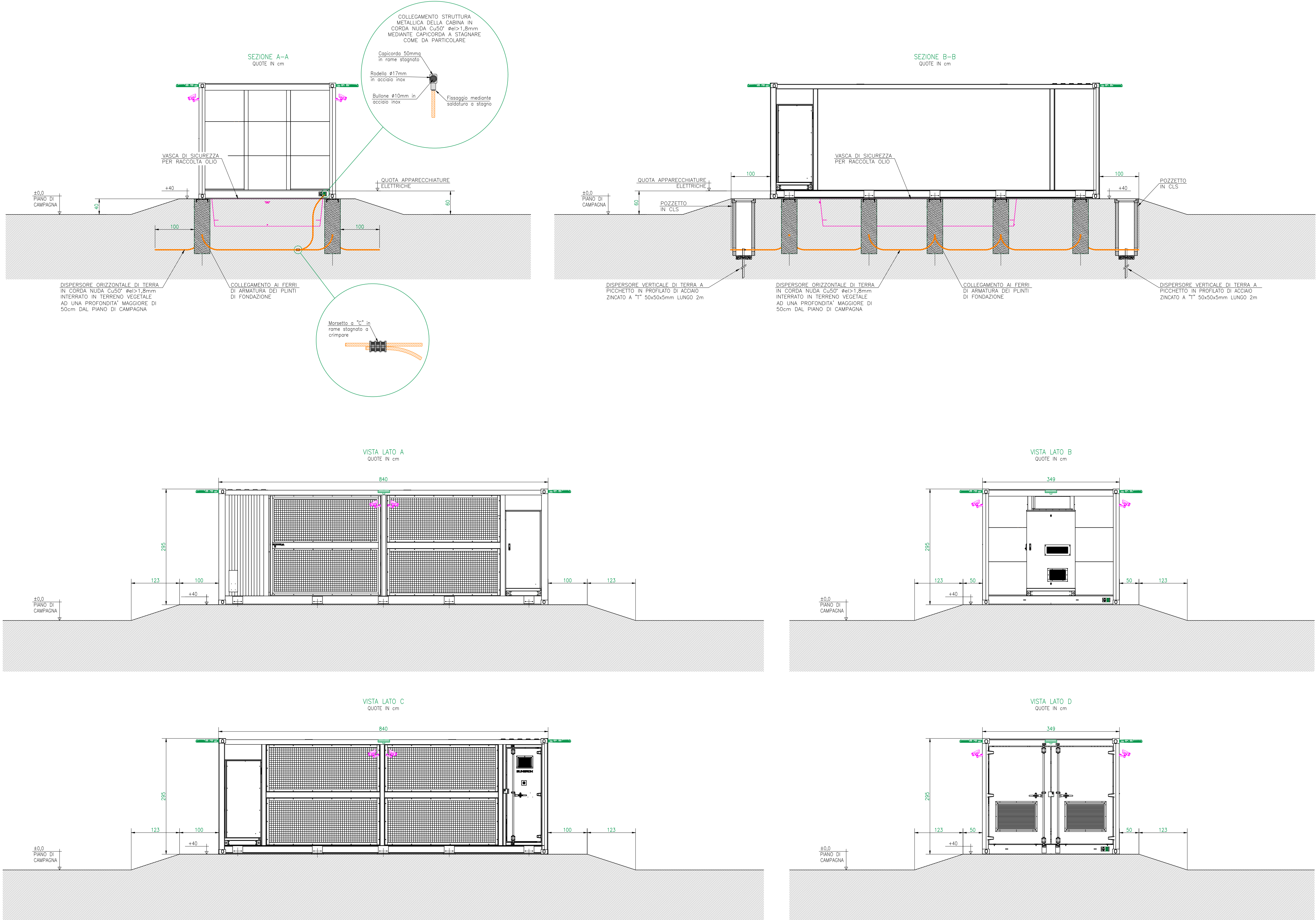

Regione  
**EMILIA  
ROMAGNA**

Provincia di  
**Ravenna**

Progetto per la  
realizzazione di un  
impianto fotovoltaico,  
denominato **"Fossatone"**,  
con potenza nominale di  
**64.674,48 kW** da realizzarsi  
nei Comuni di **Massa  
Lombarda, Lugo, Conselice**

Comune di  
**Massa  
Lombarda**

Comune di  
**Lugo**

Comune di  
**Conselice**

**P-t20** REV.00 PARTICOLARI COSTRUTTIVI:  
CABINA DI TRASFORMAZIONE MT/BT  
(TIPICO PER CABINE 1E/2B/3A/3E)  
PROGETTO data APRILE 2026

RICHIEDENTE **STM26 srl**  
Via Nenni 6E, Imola (BO)

COORDINAMENTO **SEMM**  
Via Nenni 6E, Imola (BO)

GRUPPO DI PROGETTAZIONE

Progetto agronomico  
**UNISG Università degli Studi di scienze  
gastronomiche di Pollenzo (CN)**

Progetto elettrico  
**Rodolfo Ciani** ING. ELETTRICO Via Leonardo da Vinci, 7 - 41122 PORDENONE  
Tel. 0429 200000 - Fax 0429 200001

Progetto strutturale  
**Giovanni Cancian** ING. CIVILE Via Luigi Einaudi, 100 - 36028 BUSTO ARSIZIO (VI) - ITALIA  
Tel. 0445 410111 - Fax 0445 410112

Verifica compatibilità elettromagnetica  
**Marco Lasen** ING. CIVILE Via Della Valle, 60 - 31044 MONTebelluna (TV)  
Tel. 0422 700001 - Fax 0422 700002

Valutazione di impatto ambientale  
**TERRA srl** Consulenza ambientale-Planificazione-Ingegneria forestale  
Via della Repubblica, 6 - 36100 Verona (VI) - Italia  
Tel. 0477 200001 - Fax 0477 200002

Valutazione paesaggistica  
**ANNA LUTZ** DOTT. AGR. ANNA LUTZ MONTI  
Via della Repubblica, 6 - 36100 Verona (VI) - Italia  
Tel. 0477 200001 - Fax 0477 200002

Verifica preventiva interesse archeologico  
**DOTT. CHRISTIAN PELACCI** Archeologo

Coordinamento progettuali richiesta A.U.  
**DANIELE BECCARO** Architetto  
Via della Repubblica, 6 - 36100 Verona (VI) - Italia  
Tel. 0477 200001 - Fax 0477 200002

PROFESSIONISTI

**Ing. Rodolfo Ciani**

**Ing. Giovanni Cancian**

**Dott. Marco Stevanin**

**Arch. Daniele Beccaro**

Proprietà riservata. È vietata la riproduzione totale o parziale e/o la comunicazione a terzi del presente elaborato e a calcolo ad esso relativo che non siano espressamente autorizzate. In mancanza di rispetto gli interessati si riservano il diritto di procedere a termini di legge.