

LEGENDA

- PROIETTORE A LED IP65
- TELECAMERA IMPIANTO TVCC ESTERNO
- DISPERSONE ORIZZONTALE DI TERRA REALIZZATO IN CORDA DI RAME NUDA DA 50mmq (diam. > 1,8mm), INTERRATA AD UNA PROFONDITA' DI 50cm IN TERRENO VEGETALE

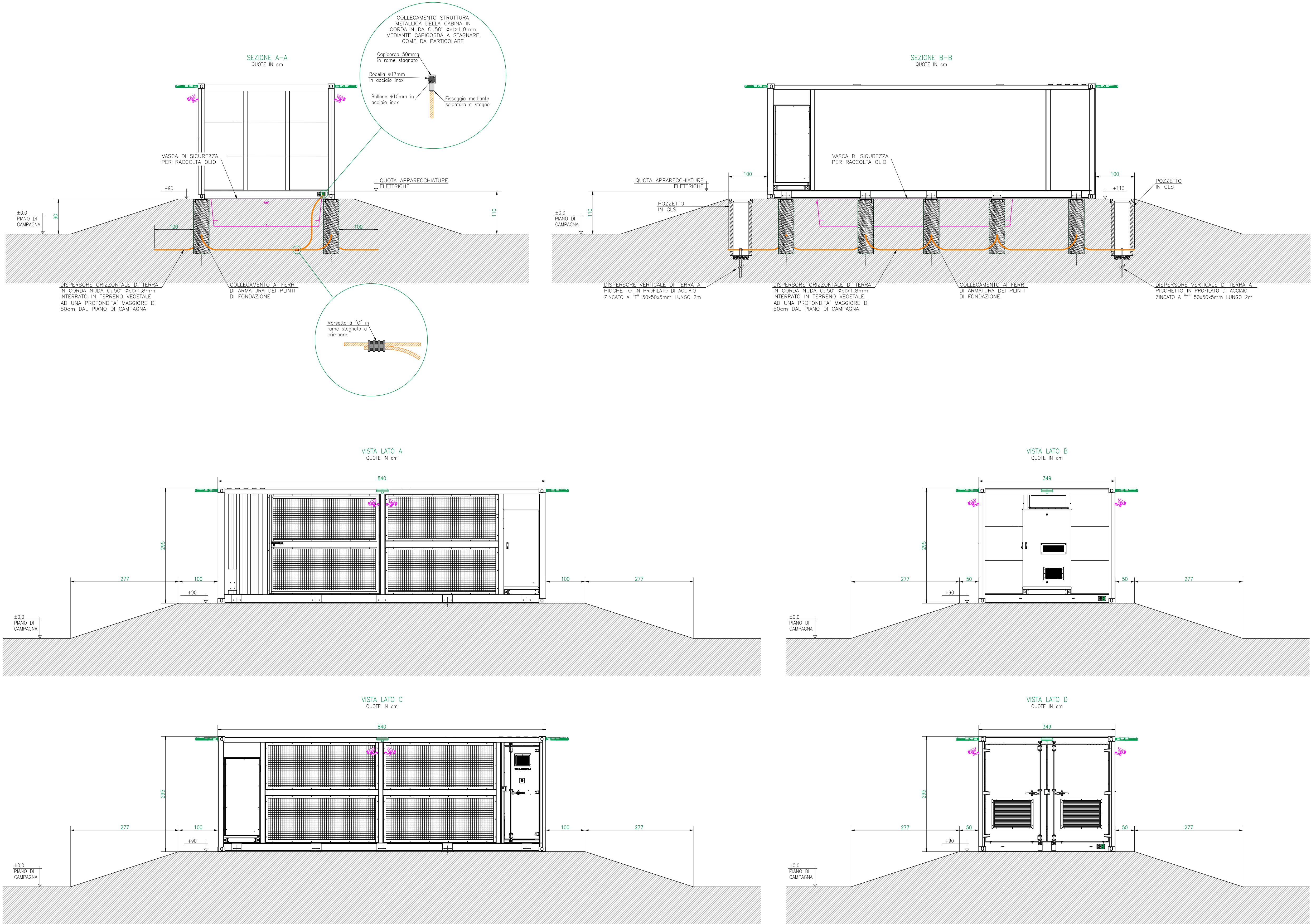

Regione
**EMILIA
ROMAGNA**

Provincia di
Ravenna

Progetto per la
realizzazione di un
impianto fotovoltaico,
denominato **"Fossatone"**,
con potenza nominale di
64.674,48 kW da realizzarsi
nei Comuni di **Massa
Lombarda, Lugo, Conselice**

Comune di
**Massa
Lombarda**

Comune di
Lugo

Comune di
Conselice

P-t23 REV.00 PARTICOLARI COSTRUTTIVI:
CABINA DI TRASFORMAZIONE MT/BT
(TIPICO PER CABINE 1C/3C)
PROGETTO data APRILE 2026

RICHIEDENTE **STM26 srl**
Via Nenni 6E, Imola (BO)

COORDINAMENTO **SEMM**
Via Nenni 6E, Imola (BO)

GRUPPO DI PROGETTAZIONE
Progetto agronomico **UNISG Università degli Studi di scienze
gastronomiche di Pollenzo (CN)**

Progetto elettrico **Rodolfo Ciani** ING. ELETTRICO Via Lomello da Vico, 7 - 41122 PORDENONE
Tel. 049 300000 - Fax 049 300001

Progetto strutturale **Giovanni Cancian** ING. CIVILE Via Lega Fossa, 100 - 36026 SIRMIONE DI LIVENZA
Tel. 030 430110 - mail: gncancian@libero.it

Verifica compatibilità idraulica **Marco Lasen** ING. CIVILE Via Della Valle, 60 - 31044 MONTebelluna
Tel. 0427 927010 - mail: mlasen@prosecco.it

Valutazione di impatto ambientale **TERRA srl**
Consulenza ambientale-Planificazione-Ingegneria forestale
Via della Repubblica, 6 - San Donato di Po (0207) - 02
www.terra-ambiente.it - 02 58111000 - fax 02 58111001

Valutazione paesaggistica **ANNA LUTZ** DOTT. AGG. ANNA LETIZIA MONTI
LUTZ & ASSOCIATI
Via della Repubblica, 6 - San Donato di Po (0207) - 02
www.lutz-associati.it - 02 58111000 - fax 02 58111001

Verifica preventiva interesse archeologico **DOTT. CHRISTIAN PELACCI**
Archeologo

Coordinamento progettuali richiesta A.U. **DANIELE BECCARO**
Architetto
Via della Repubblica, 6 - 30100 PADOVA
daniele.beccaro@gmail.com

PROFESSIONISTI
Ing. Rodolfo Ciani

Ing. Giovanni Cancian

Dott. Marco Stevanin

Arch. Daniele Beccaro

Proprietà riservata. È vietata la riproduzione totale o parziale e/o la comunicazione a terzi del presente elaborato e a calcolo ad esso relativo che non siano espressamente autorizzate. In mancanza di rispetto gli interessati si riservano il diritto di procedere a termini di legge.