

LEGENDA

- PROIETTORE A LED IP65
- TELECAMERA IMPIANTO TVCC ESTERNO
- DISPERSONE ORIZZONTALE DI TERRA REALIZZATA IN CORDA DI RAME NUDA DA 50mmq (Øelem. > 1,8mm), INTERRATA AD UNA PROFONDITA' DI 50cm IN TERRENO VEGETALE

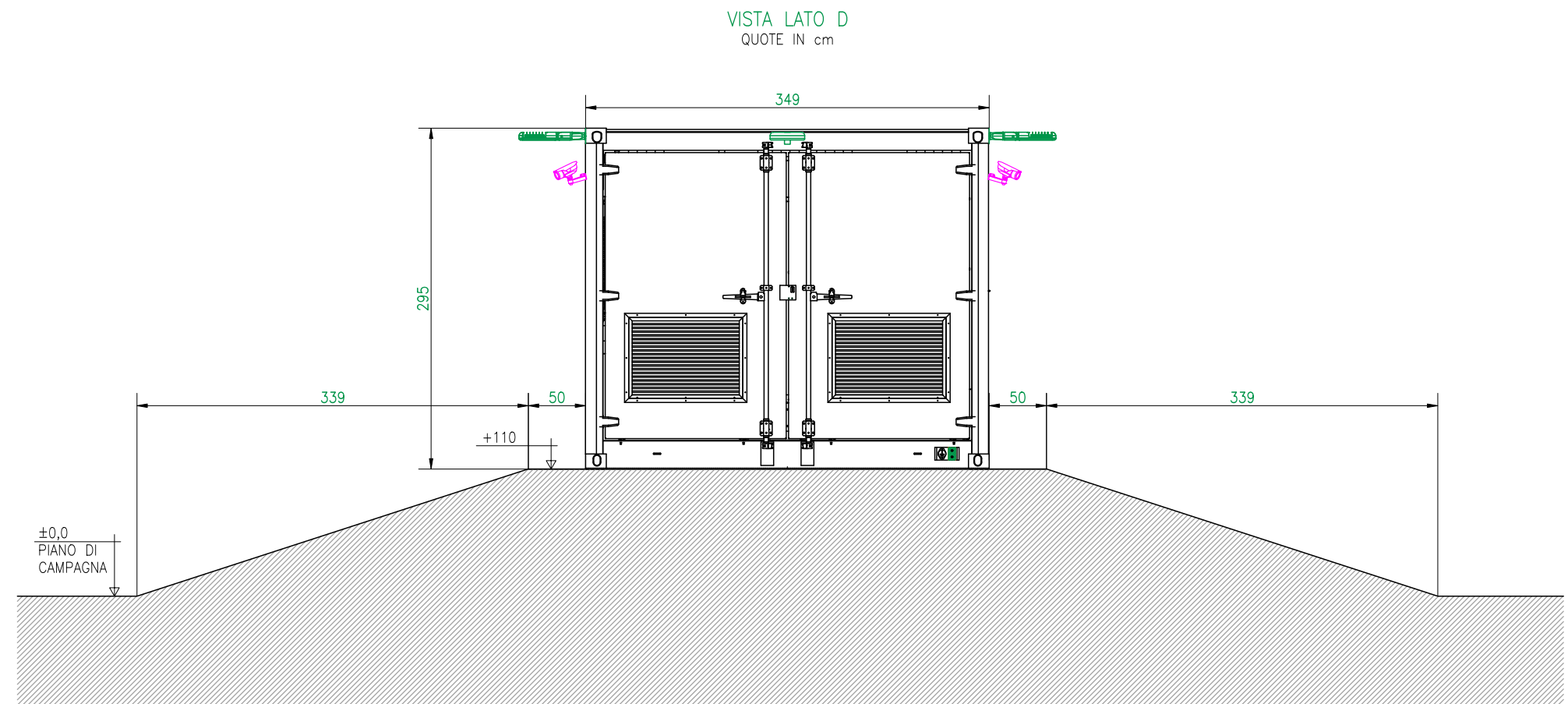
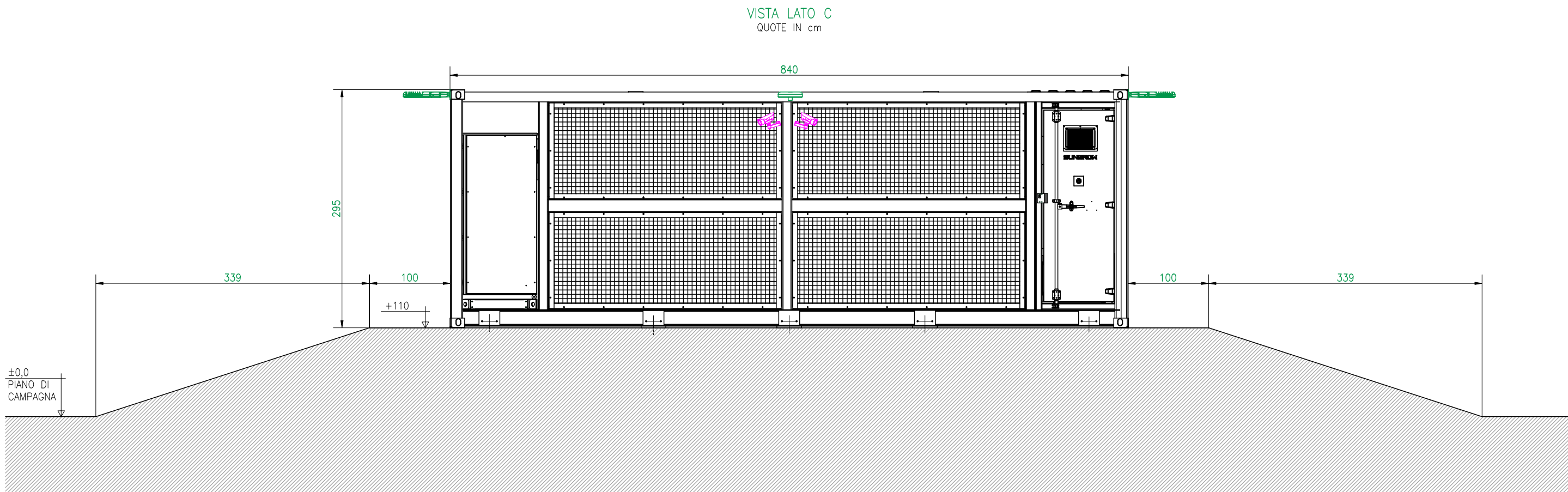
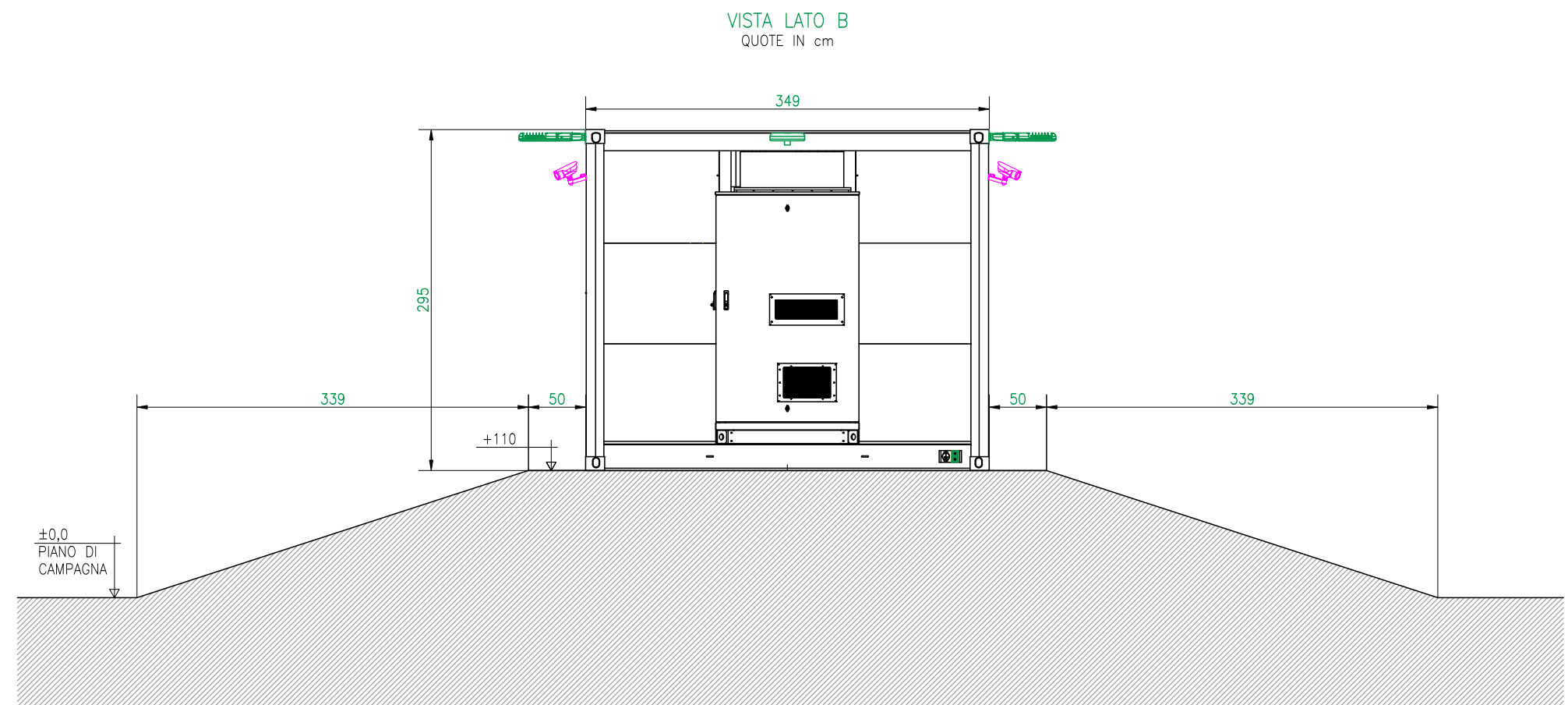
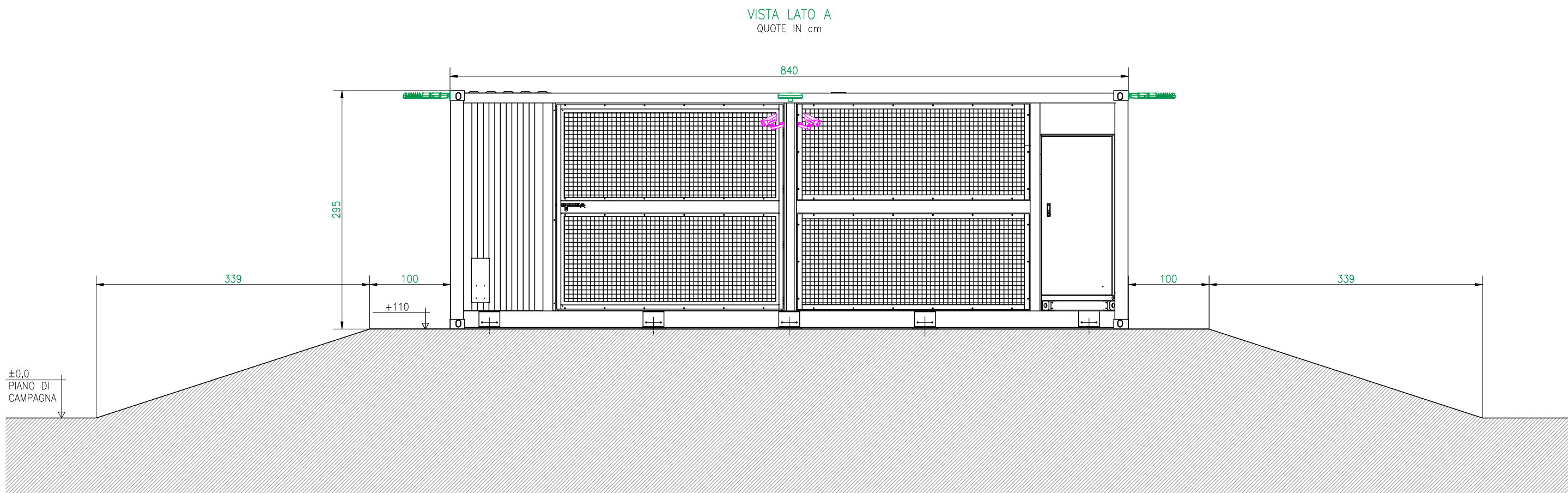
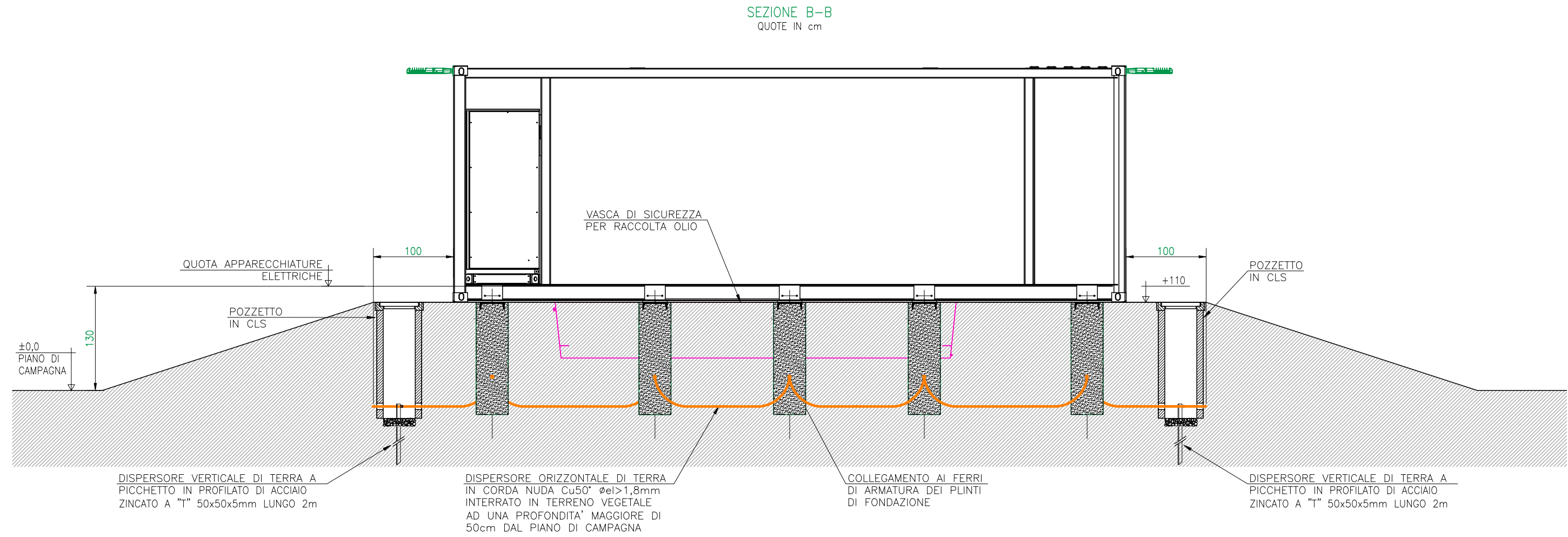
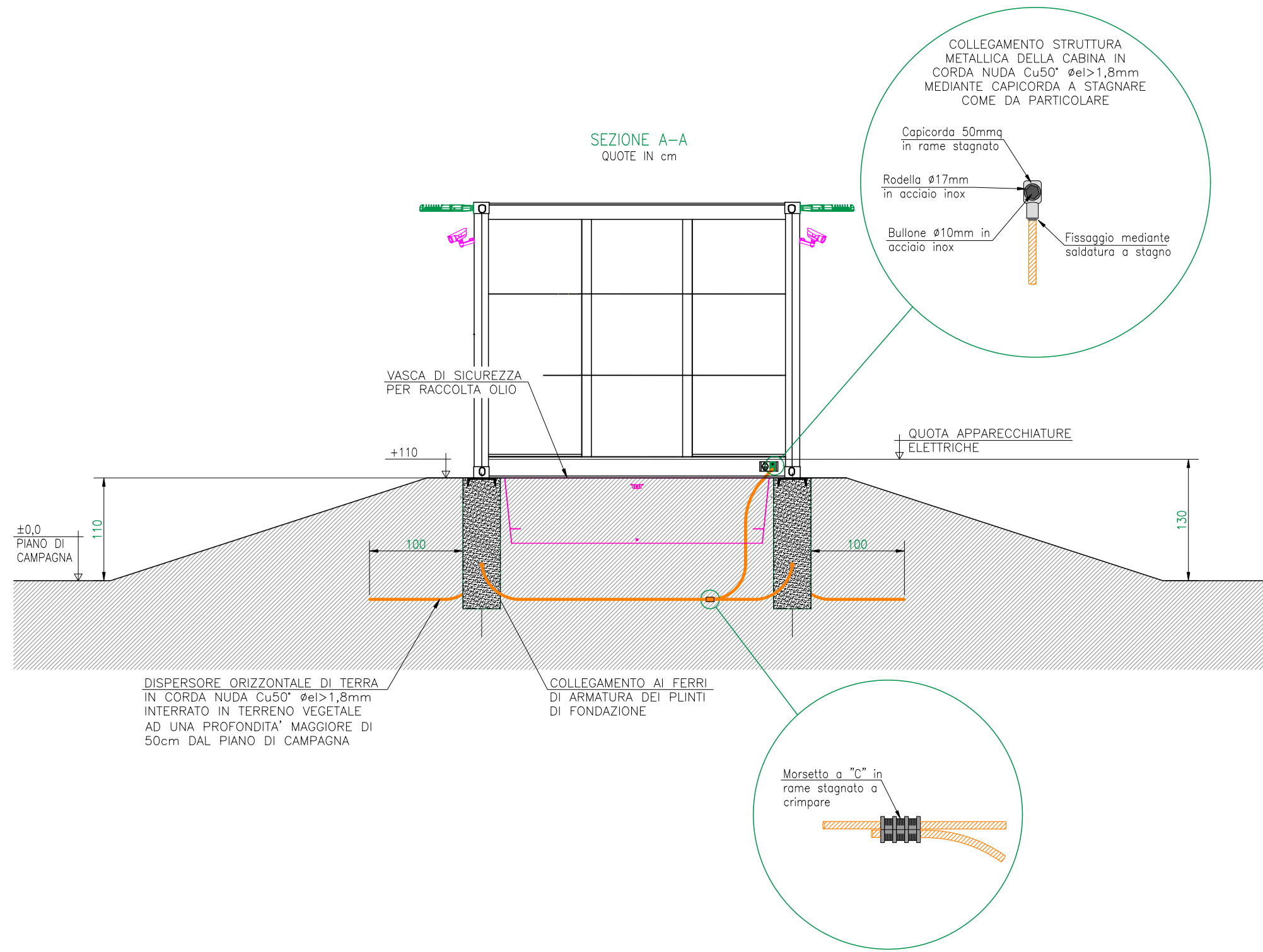

Regione
**EMILIA
ROMAGNA**

Provincia di
Ravenna

Progetto per la
realizzazione di un
impianto fotovoltaico,
denominato **"Fossatone"**,
con potenza nominale di
64.674,48 kW da realizzarsi
nei Comuni di **Massa
Lombarda, Lugo, Conselice**

Comune di
**Massa
Lombarda**

Comune di
Lugo

Comune di
Conselice

P-t24 REV.00 PARTICOLARI COSTRUTTIVI:
CABINA DI TRASFORMAZIONE MT/BT
(TIPICO PER CABINE 1A/1B)
PROGETTO data APRILE 2026

RICHIEDENTE **STM26 srl**
Via Nenni 6E, Imola (BO)

COORDINAMENTO **SEMM**
Via Nenni 6E, Imola (BO)

GRUPPO DI PROGETTAZIONE
Progetto agronomico **UNISG Università degli Studi di scienze
gastronomiche di Pollenzo (CN)**

Progetto elettrico **Rodolfo Ciani** ING. ELETTRICO Via Lomello da Navi, 7 - 41122 PORDENONE
Tel. 049 300000 - Fax 049 300001

Progetto strutturale **Giovanni Cancian** ING. CIVILE Via Lega Franca, 100 - 36020 SIRMIONE DI LIVENZA
Tel. 0445 410117 - 0445 410118

Verifica compatibilità idraulica **Marco Lasen** ING. CIVILE Via Della Valle, 60 - 31044 MONTebelluna
Tel. 0437 921010 - 0437 921011

Valutazione di impatto ambientale **TERRA srl**
Consulenza ambientale-Planificazione-Ingegneria forestale
Via della Repubblica, 6 - San Donato di Poeta (0402) - 0402 1076
www.terra-italy.com - info@terra-italy.com - 0402 1076

Valutazione paesaggistica **ANNA & STEFANIA**
Agronomi del paesaggio
Via della Repubblica, 6 - San Donato di Poeta (0402) - 0402 1076
www.annastefania.it - info@annastefania.it - 0402 1076

Verifica preventiva interesse archeologico **DOIT, CHRISTIAN PELACCI**
Archeologo

Coordinamento progettuale richiesto A.U. **DANIELE BECCARO**
Architetto
Via della Repubblica, 6 - 30138 PADOVA
info.danielebeccaro@gmail.com

PROFESSIONISTI
Ing. Rodolfo Ciani

Ing. Giovanni Cancian

Dott. Marco Stevanin

Arch. Daniele Beccaro

Proprietà riservata. È vietata la riproduzione totale o parziale e/o la comunicazione a terzi del presente elaborato e calcoli ad esso relativo che non siano espressamente autorizzate. In mancanza di rispetto gli interessati si riservano il diritto di procedere a termini di legge.