

Regione
**EMILIA
ROMAGNA**

Provincia di
Ravenna

Progetto per la
realizzazione di un
impianto fotovoltaico,
denominato "**Fossatone**",
con potenza nominale di
64.674,48 kWp da realizzarsi
nei Comuni di **Massa
Lombarda, Lugo, Conselice**

Comune di
**Massa
Lombarda**

Comune di
Lugo

Comune di
Conselice

P-t43

REV 00

PROGETTO

**PROGETTO
INTERRAMENTO LINEE**

data Aprile 2026

RICHIEDENTE **STM26 srl**
Via Nenni 6E, Imola (BO)

COORDINAMENTO

STEMM
Sviluppo e Progettazione
www.stemm.solar

Via Nenni 6E, Imola (BO)

GRUPPO DI PROGETTAZIONE

Progetto agronomico

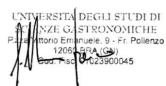

**UNISG Università degli Studi di scienze
gastronomiche di Pollenzo (CN)**

Progetto elettrico

Rodolfo Ciani

ING. ELETTRICO Via Leonardo da Vinci, 7 - 47122 FORLÌ
Tel: 349 2669483 - Fax: 0543 404810

Progetto strutturale

Giovanni Cancian

ING. CIVILE Via Largo Trieste, 74/d - 30029 S.STINO DI LIVENZA
Tel: 338 4193110 studiocancian@virgilio.it

Verifica compatibilità idraulica

Marco Lasen

ING. CIVILE Via Delle Alte, 60 - 31044 MONTEBELLUNA
Tel: 347288783 marco.lasen@gmail.com

Valutazione di Impatto ambientale



TERRA srl
Consulenza ambientale-Pianificazione-Ingegneria forestale
Galleria Progresso, 5 San Donà di Piave 30027 - VE
www.terrasrl.com info@terrasrl.com tel. 0421 332784

Valutazione paesaggistica



DOTT. AGR. ANNA LETIZIA MONTI
Agronomo del paesaggio
Viale Oriani 42/2 - 30020 BOLOGNA
studio@annaletiziamonti.it

Verifica preventiva interesse archeologico



DOTT. CHRISTIAN PELACCI
Archeologo

Coordinamento progettuale richiesta A.U.



DANIELE BECCARO
Architetto
Corso Milano, 94 - 35139 PADOVA
arch.danielebeccaro@gmail.com

PROFESSIONISTI

Ing. Rodolfo Ciani



Ing. Giovanni Cancian



Dott. Marco Stevanin

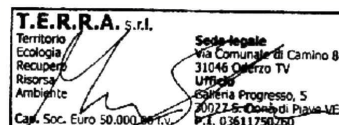

Arch. Daniele Beccaro



LEGENDA

- Linea MT cavo interrato in progetto
- Linea MT cavo interrato esistente
- Linea MT aerea esistente
- Linea MT aerea da demolire
- Linea BT in cavo interrato in progetto
- Linea BT aerea esistente
- Linea BT in cavo aereo esistente
- Linea BT in cavo aereo da demolire
- Cabina elettrica esistente
- P.T.P. esistente
- Sostegno da sostituire
- Sostegno esistente
- Sostegno da demolire

CATASTALE COMUNE :..... FG. :.....					
	Scala	Progetto Interramento linee MT e BT nei comuni di LUGO (RA), CONSELICE (RA) e MASSA LOMBARDA (VE)			
	1:2000				
	Data				
	09/06/2025				
	Disegno n°				
	-	PLANIMETRIA SU BASE CATASTALE			
		PAG. 1/3			
Progetto		Verificato	Approvato	Autorizzazioni	
Pratica n°	Tratto n°	Tecnico Progettista	Verifica progetto		
XXXXXXX		 SP&S s.r.l.	xxx	xxx	xxx

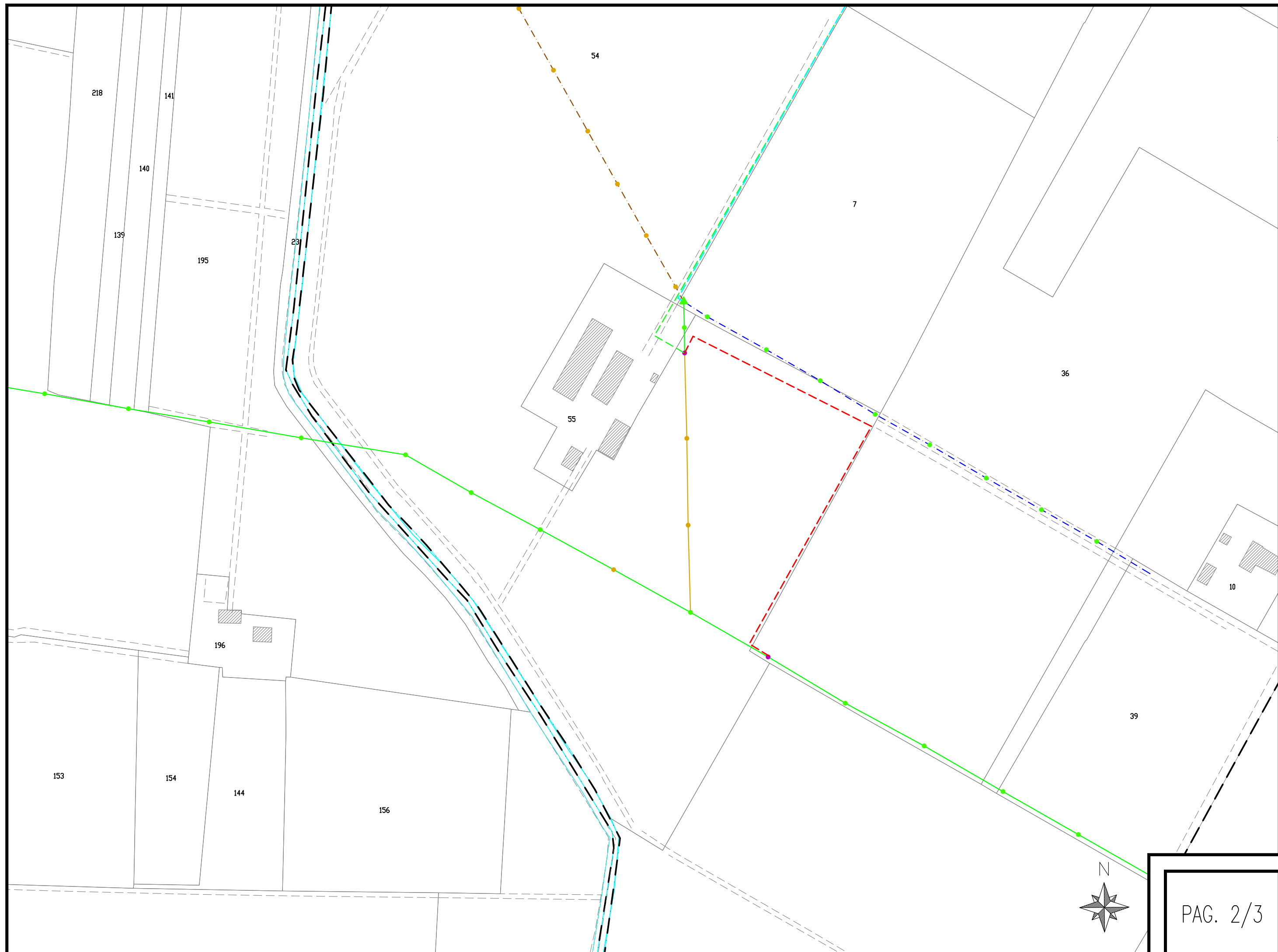

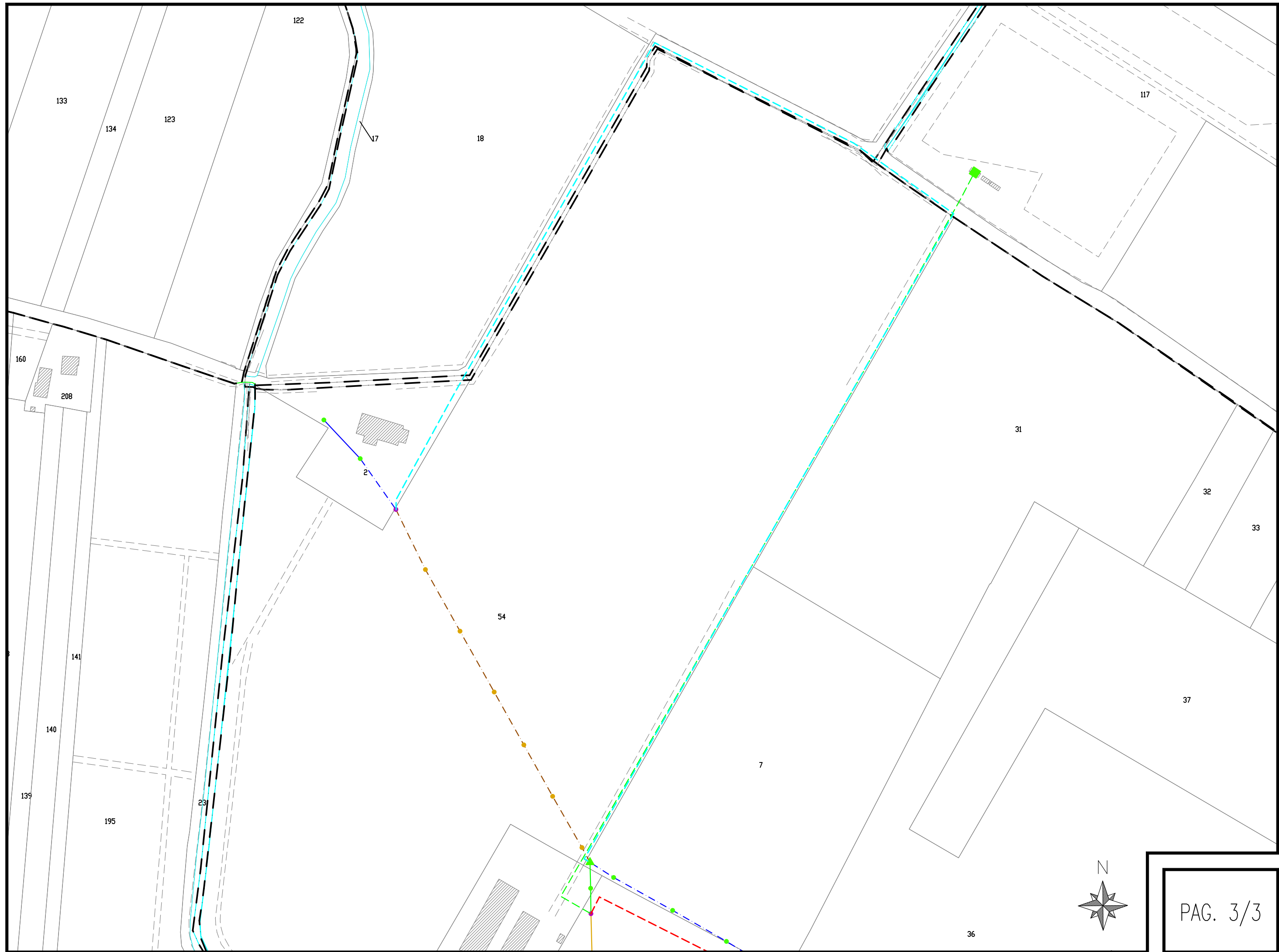

DIEGO CODIN
diego.codin@gmail.com

Oggetto: Anticipo contributi richiesta pervenuta il **15/07/2025**.
Codice di Rintracciabilità: **503146097**
Ubicazione fornitura/impianto: **V POLLINA 8, LUGO (RA)**

Gentile cliente,

con la presente informiamo che, in ottemperanza all'articolo 33 dell'allegato C alla delibera dell'Autorità di Regolazione per Energia Reti e Ambiente (ARERA) n. 568/19/R/eel, per dar corso alla richiesta in oggetto, dovrà essere effettuato il pagamento di un importo forfettario di 122 Euro (100 € + IVA 22%), a titolo di anticipo sui contributi per le attività di progettazione e sopralluogo necessarie alla corretta formulazione del preventivo.

Il pagamento può essere effettuato:

- con il servizio on line "*e-payment*", disponibile previa registrazione all'area riservata del nostro sito www.e-distribuzione.it;
- tramite bonifico bancario o versamento su conto corrente postale. In questi casi è necessario inviare copia del pagamento effettuato.

Ulteriori dettagli circa le modalità di pagamento sono indicati nell'allegato "Modalità di pagamento e canali di comunicazione".

Resta inteso che procederemo con l'emissione della relativa fattura e con il prosieguo della prestazione in oggetto, soltanto dopo aver ricevuto il pagamento tramite *e-payment* o copia della ricevuta del bonifico bancario/versamento su conto corrente postale.

Precisiamo inoltre, che:

- in caso di accettazione del preventivo, l'anticipo versato verrà detratto dagli importi relativi alla prestazione richiesta;
- in caso di mancata accettazione del preventivo, l'anticipo non verrà restituito;
- qualora, in fase di sopralluogo tecnico, il distributore dovesse accertare che il lavoro richiesto non deve essere considerato a carico del richiedente, ma sarà a carico del distributore stesso, l'anticipo versato verrà restituito.

La Delibera dell'Autorità di Regolazione per Energia Reti e Ambiente (ARERA) n. 566/19/R/eel definisce i tempi standard di preventivazione, intercorrenti tra la data di ricevimento della richiesta di preventivo da parte del distributore e la data di messa a disposizione dello stesso al richiedente. In caso di mancato rispetto dei termini stabiliti verrà corrisposto un indennizzo automatico, ai sensi dell'articolo 104 della delibera dell'Autorità di Regolazione per Energia Reti e Ambiente (ARERA) n. 566/19/R/eel.

La presente comunicazione determina la sospensione dei tempi di esecuzione della prestazione fino al ricevimento del pagamento tramite servizio *e-payment* oppure della comunicazione di avvenuto pagamento tramite bonifico bancario/versamento su conto corrente postale.

Trascorsi 30 gg solari dalla data della presente, senza che sia pervenuto alcun riscontro, la richiesta di

prestazione sopraindicata verrà considerata come definitivamente annullata.

La ricezione, oltre il termine indicato, della richiesta di esecuzione della prestazione verrà considerata, ad ogni effetto, come una nuova richiesta.

Con l'occasione, informiamo che i nostri impianti sono tenuti costantemente in tensione e quindi anche l'avvicinamento accidentale agli stessi comporta rischio di elettrocuzione.

Ciò potrà anche comportare interruzione del pubblico servizio di distribuzione di energia elettrica con ogni connessa e conseguente responsabilità del richiedente.

Richiamiamo pertanto l'attenzione sulle disposizioni del D. Lgs. N° 81 del 09 aprile 2008 e sue successive modifiche ed integrazioni che regolamentano la materia della tutela della salute e della sicurezza dei lavoratori nei luoghi di lavoro, ed in particolare:

- sull'articolo 83, che vieta l'esecuzione di lavori in vicinanza di linee elettriche con parti attive non protette salvo che si adottino particolari disposizioni che proteggano i lavoratori;
- sull'articolo 117 che definisce le precauzioni da adottarsi nel caso in cui sia necessario effettuare lavori in vicinanza di linee elettriche o di impianti elettrici con parti attive non protette.

Il nostro personale rimane a disposizione per quanto necessario ai fini dell'attuazione delle citate prescrizioni. Ricordiamo che l'inosservanza delle misure di sicurezza e precauzione poste a carico del richiedente dalla normativa vigente, lo espone, oltre che alle eventuali sanzioni previste dalla suddetta normativa, a responsabilità per i danni arrecati a persone e/o cose, ivi compresi quelli provocati ai nostri impianti.

Ricordiamo che è a disposizione il Contact Center di e-distribuzione S.p.A., Numero Verde 803.500. Il servizio è disponibile dal lunedì al venerdì dalle 9:00 alle 18:00 e il sabato dalle 9:00 alle 13:00.

Cordiali saluti

e-distribuzione S.p.A.

Elenco dei documenti inviati in allegato:

- Modalità di pagamento e canali di comunicazione

MODALITA' DI PAGAMENTO E CANALI DI COMUNICAZIONE

MODALITA' DI PAGAMENTO

Il pagamento potrà essere effettuato con una delle seguenti modalità:

1. CARTA DI CREDITO

Utilizzando il servizio “**e-payment**” previa registrazione al sito e-distribuzione.it; il servizio non prevede addebito di ulteriori commissioni.

2. BONIFICO BANCARIO

Banca: BNL S.P.A.- GRUPPO BNP PARIBAS

Codice IBAN: IT40 I010 0503 2240 0000 0017 300 BIC SWIFT: BNLIITRR

Intestato a: e-distribuzione S.p.A. - Via Domenico Cimarosa 4 - 00198 Roma

Indicando come causale del versamento il codice di rintracciabilità: **503146097**.

3. CONTO CORRENTE POSTALE

Poste Italiane

ABI 07601 CAB 02000 NUMERO CONTO 000085146892 CIN B

Codice IBAN: IT35 B076 0102 0000 0008 5146 892 BIC SWIFT: BPPIITRRXXX

Intestato a: e-distribuzione S.p.A. - Via Domenico Cimarosa 4 - 00198 Roma

Indicando come causale del versamento il codice di rintracciabilità: **503146097**.

ATTENZIONE: in caso di pagamento eseguito tramite conto corrente bancario o postale è necessario inviare copia del pagamento effettuato utilizzando uno dei seguenti canali:

- sito web www.e-distribuzione.it e App e-distribuzione (disponibile per Android e iOS), previa registrazione all'area riservata, utilizzando il servizio “**Avvenuto pagamento dell'anticipo**”
- indirizzo PEC: e-distribuzione@pec.e-distribuzione.it
- fax al numero verde 800 046 674
- Casella Postale 5555-85100 Potenza

Bonifico Ordinario

Il bonifico è stato eseguito, sarà spedito dopo l'autorizzazione della Banca.

Ordinante

Data Inserimento Disposizione: 16/07/2025
Data Valuta Addebito: 16/07/2025
No. rapporto: IT95R0508021006CC0060682270
Ordinante: STM26 S.R.L.

Estremi del bonifico

Divisa: EUR
Importo: 122,00
Data Valuta Accredito: 17/07/2025
Commissioni: 0,25
Spese: 0,00
Penale Antergata: 0,00
Penale Coordinate: 0,00
Importo Totale: 122,25
CRO: 59371052600
ID: 5937105260000000482100021000IT

Beneficiario

Cognome e Nome/
Ragione Sociale: e-distribuzione spa
Indirizzo:
Cap/Loc/Provincia/Stato: / / /
Stato di Residenza:
Coordinate Bancarie: IT40I0100503224000000017300 - BNLIITRRXXX
Banca: BANCA NAZIONALE DEL LAVORO SPA
Filiale: AG.24
Indirizzo Filiale: VIA CRISTOFORO COLOMBO, 279 - ROMA

Causale: Cod. rintr. 503146097