

**SEZIONE INDICATIVA**  
scala 1:25

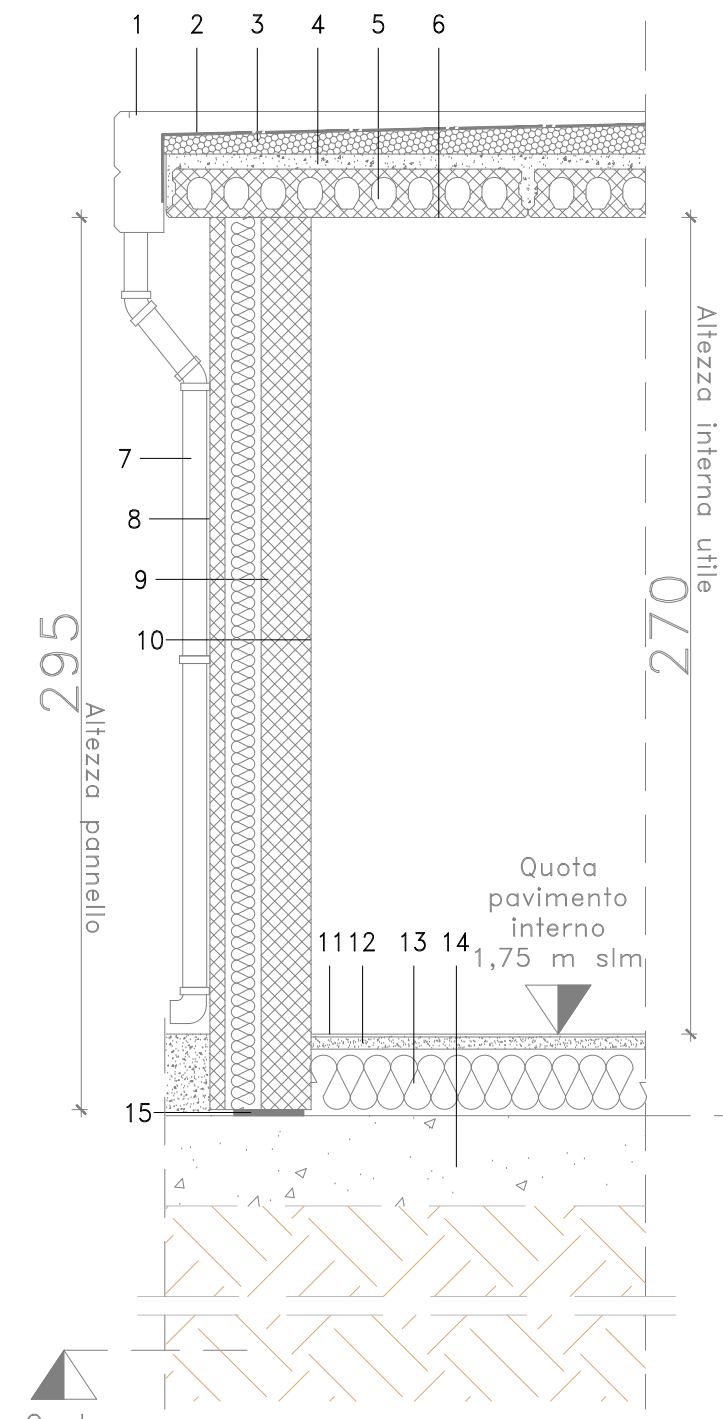

- 1- canale di gronda
- 2- impermeabilizzazione
- 3- coibentazione copertura
- 4- getto integrativo solaio
- 5- solaio avelare in CAP
- 6- tinteggiatura soffitti
- 7- tubo pluviale
- 8- finitura esterna pareti
- 9- struttura sp. 33.5 cm.
- 10- finitura interna pareti
- 11- pavimentazione interna cm. 1
- 12- massetto cm. 5
- 13- isolante pavimento cm. 20/21
- 14- fondazione in c.c.a. = 30 cm.
- 15- appoggio rigido discontinuo isolato

Quota asse strada via Baiona 0,43 m slm

Quota estradosso platea 1,50 m slm

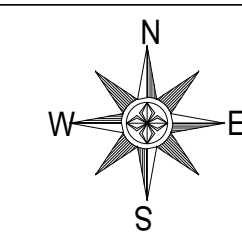

**PIANTA**  
scala 1:50

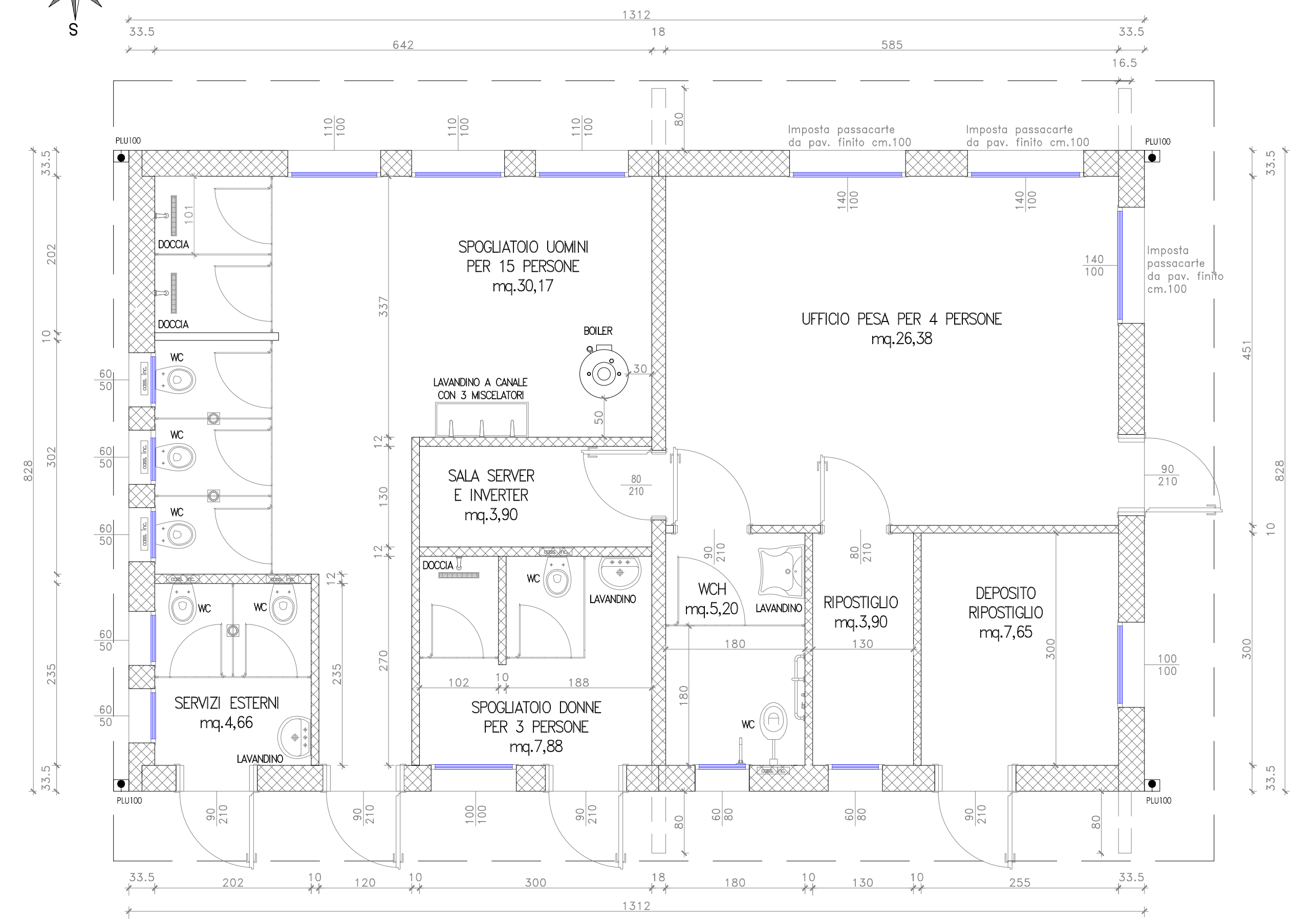

**PROSPETTI**  
scala 1:50

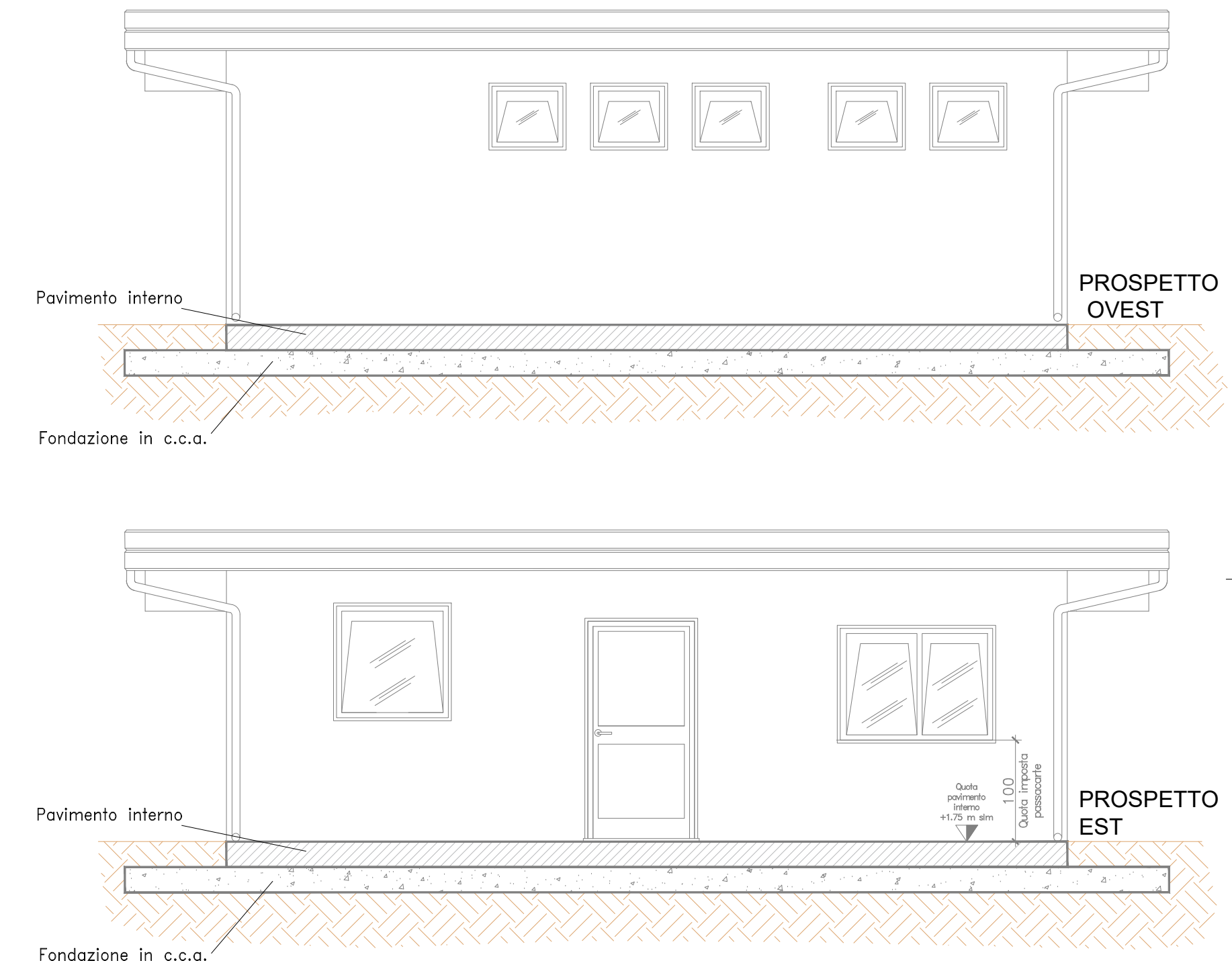

**PROSPETTI**  
scala 1:50

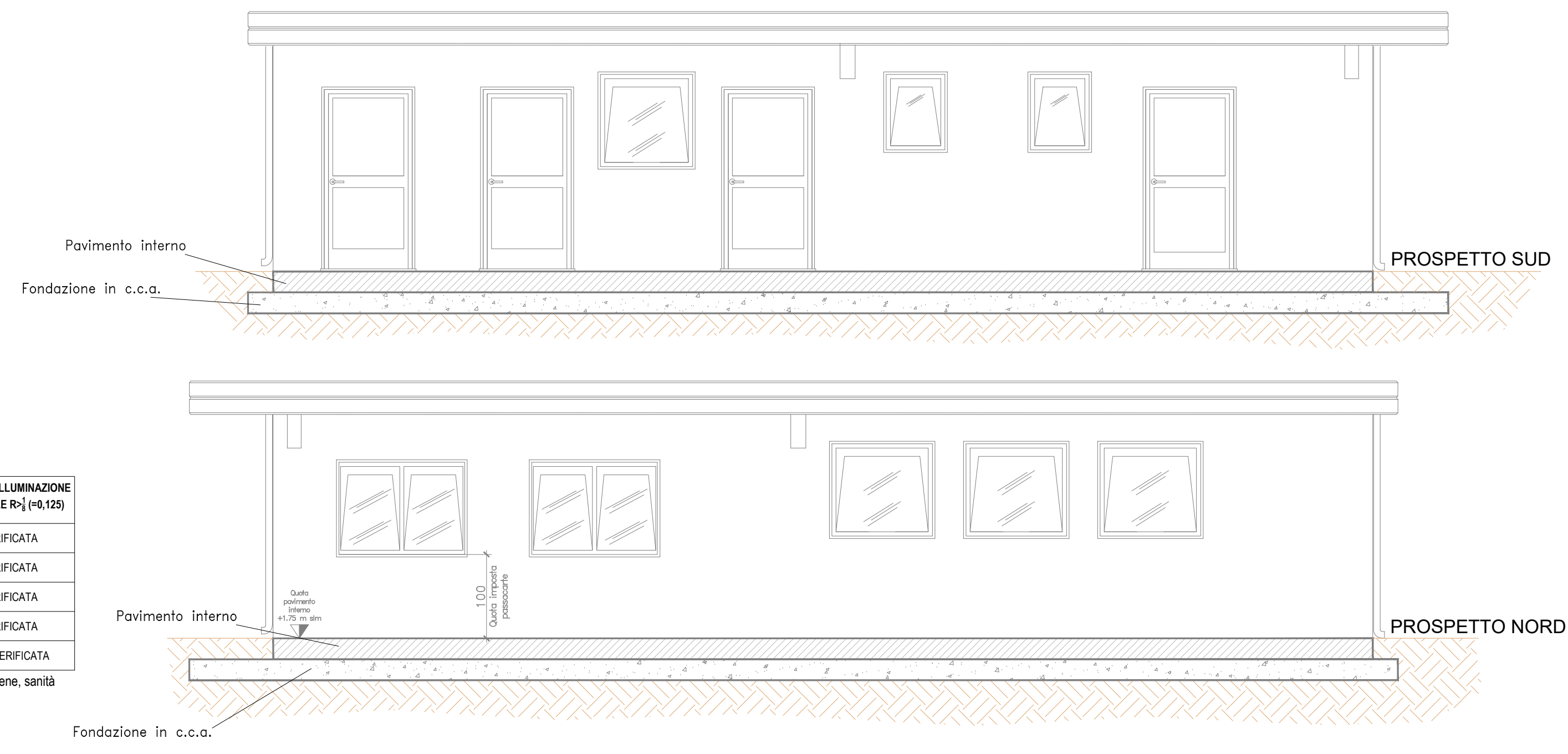

AMBIENTI	SUPERFICIE S [mq]	AREA INFISSO [mq]	RAPPORTO AEROLLUMINANTE	VERIFICA VENTILAZIONE NATURALE R <sub>v</sub> (≧0,0625)	VERIFICA ILLUMINAZIONE NATURALE R <sub>i</sub> (≧0,125)
UFFICIO PESA	26,38	4,2	0,159	VERIFICATA	VERIFICATA
SPOGLIATOIO UOMINI	30,17	4,2	0,139	VERIFICATA	VERIFICATA
SPOGLIATOIO DONNE	7,88	1,0	0,127	VERIFICATA	VERIFICATA
SERVIZI IGIENICI ESTERNI	4,66	0,6	0,129	VERIFICATA	VERIFICATA
WCH	5,20	0,48	0,092	VERIFICATA	NON VERIFICATA

I rapporti aerolluminanti necessari per la verifica della ventilazione e dell'illuminazione naturale sono in osservanza del Regolamento di Igiene, sanità pubblica e veterinaria del Comune di Ravenna



2		
1		
0	Prima emissione	05/12/2025
Rev N°	Note/Remark	Data/Date
Cliente/Customer ALBATROS Ecologia-Ambiente-Sicurezza Soc. Cons. a r.l.		Commessa/job 2516
Oggetto/Object: Realizzazione di nuova pesa e manufatto prefabbricato uso uffici, spogliatoi, servizi igienici presso stabilimento ALBATROS s.c.a.r.l. in via Baiona 174 a Ravenna PERMESSO DI COSTRUIRE - MANUFATTO USO UFFICI, SPOGLIATOI, SERVIZI IGIENICI		
Disegnato da/Made by Ing. Filippo Corbara	Controllato da/Check by Ing. Cristina Melegari	Approvato da/Approved by Ing. Alessandro Pezzi
Dis. N°/Dwg N° 2516_PDC_TAV-5 Manufatto uso uffici, spogliatoi, servizi igienici		Scala/Scale VARIE

