

LEGENDA

- AREA DI IMPIANTO
- CAVIDOTTO

LEGENDA

- Unità di paesaggio:
 - UdP 1 - Aree periferuali del Panaro
 - UdP 2 - Pianura di Crevalcore
 - UdP 3 - Terre "basse" di Sala e del dosolo
 - UdP 4 - Dossi del Samoggia
 - UdP 5 - Pianura centuriata di S. Agata e S. Giovanni
 - UdP 6 - Terre "basse" delle partecipanze
 - UdP 7 - Dosso del Reno
- Nodi ecologici complessi
 - Tipo di intervento:
 - 1-Conservazione
 - 2-Completamento
 - 3-Miglioramento
- Nodi ecologici semplici
 - Tipo di intervento:
 - 1-Conservazione
 - 2-Completamento
 - 3-Miglioramento
- Zone di rispetto dei nodi ecologici complessi
- Zone di rispetto dei nodi ecologici semplici
- Corridoi ecologici principali
 - Tipo di intervento:
 - 1-Conservazione
 - 2-Completamento
 - 3-Miglioramento
- Corridoi ecologici locali
 - Tipo di intervento:
 - 1-Conservazione
 - 2-Completamento
 - 3-Miglioramento
 - 4-Creazione
- Connettivo ecologico diffuso periurbano
- Varchi ecologici

Fonte: https://websit.terredacqua.net/WebSIT.aspx?CodProgetto=WS_037024#

00	24/04/2026	Emissione Definitiva	M. Savino		
REV.	DATE	DESCRIPTION	PREPARED	CHECKED	APPROVED
CONTRACTOR'S LOGO		PROJECT: Impianto di generazione da fonte rinnovabile (Agrivoltaico avanzato) con potenza nominale pari a 89 MW e relative opere di connessione alla RTN - "Ceta" Crevalcore (BO)			
		FILE NAME: CET.ENG.TAV.028.00_CARTA DELLA DISCIPLINA URBANISTICA COMUNALE.DWG			
CLASSIFICATION: Company		FORMAT: A1	SCALE: 1:5.000	PLOT SCALE: 1:1	SHEET: 1 di 6
CLIENT'S LOGO		TITLE: Carta della disciplina urbanistica comunale			
UTILIZATION SCOPE: Definitive Design		CLIENT CODE IMP GROUP DOC PROGRESSIVE REVISION CET ENG TAV 028 00			

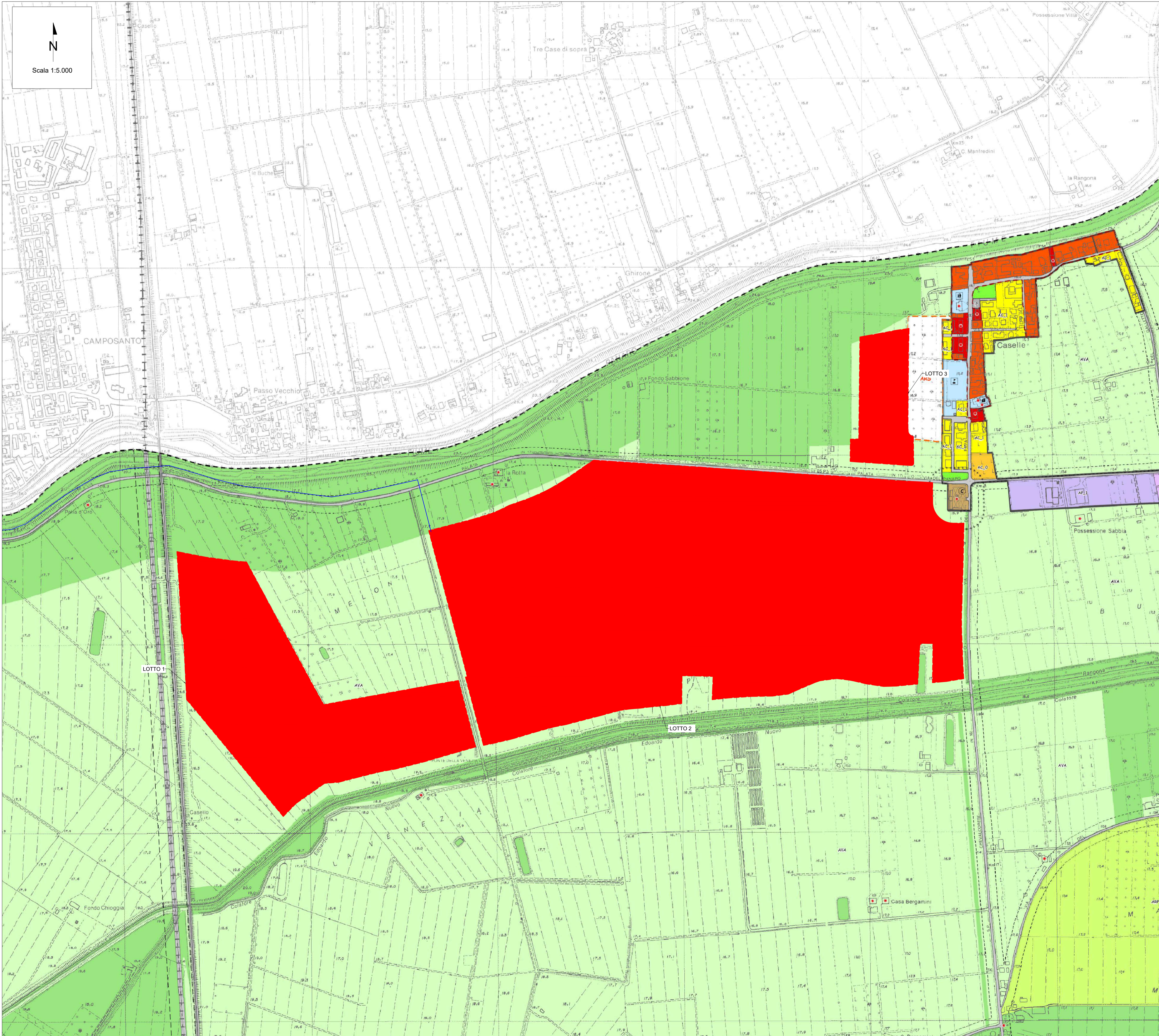

- AREA DI IMPIANTO**
- CAVIDOTTO**
- LEGENDA**
- TERRITORIO URBANIZZATO**
- Ambiti urbani storici (Art. 36 RUE)
 - AS_1, Tessuti urbani storici (Art. 36 RUE)
 - AS_2, Tessuti urbani di impianto storico (Art. 36 RUE)
 - AS_3, Tessuti urbani storici da riqualificare
 - AS_3, Unità minima di intervento soggetta a FOC (Art. 36 RUE)
 - AC_0, Aree di interesse ambientale in ambiti residenziali ad assetto urbanistico consolidato (Art. 37 RUE)
 - AC_1, Aree residenziali ad assetto urbanistico consolidato (Art. 38 RUE)
 - AC_2, Aree edificabili per funzioni prevalentemente residenziali sulla base di piani urbanistici attuativi in corso di attuazione (Art. 39 RUE)
 - AC_3, Aree di trasformazione per usi residenziali (Art. 40 RUE)
 - AP_0, Aree di interesse ambientale in ambiti produttivi ad assetto urbanistico consolidato (Art. 41 RUE)
 - AP_1, Aree produttive ad assetto urbanistico consolidato (Art. 42 RUE)
 - AP_2, Aree con destinazioni terziarie, direzionale, commerciale, ricettiva, ad assetto urbanistico consolidato (Art. 43 RUE)
 - AP_3, Aree edificabili per funzioni prevalentemente produttive sulla base di piani urbanistici attuativi in corso di attuazione (Art. 44 RUE)
 - AP_4, Aree di trasformazione per usi produttivi (Art. 45 RUE)
 - AP_5, Aree per impianti di rottamazione e per impianti di lavorazione inerti (Art. 46 RUE)
 - AG/U, Attrezzature private di interesse generale in ambito urbano (Art. 47 RUE)
 - DOT_S, Attrezzature di servizio esistenti (Art. 64 RUE)
 - DOT_V, Verde pubblico esistente (Art. 63 RUE)
 - P, Parcheggi pubblici esistenti (Art. 65 RUE)
 - URB, Attrezzature tecnologiche esistenti (Art. 65 RUE)
 - Asi dell'area urbana centrale (Art. 38 RUE)
 - Centro abitato (Art. 70 NTA PSC)
- TERRITORIO RURALE**
- AVN, Aree di valore naturale e ambientale (Artt. 48, 49 RUE)
 - AVA, Ambiti agricoli ad alta produttività agricola (Artt. 48, 51 RUE)
 - ARP, Ambiti agricoli di rilievo paesaggistico (Artt. 48, 50 RUE)
 - AAP, Ambiti agricoli periurbani (Artt. 48, 52 RUE)
 - AG/R, Attrezzature private di interesse generale in territorio rurale (Art. 52bis RUE)
 - Zone soggette a PAE (Piano Attività Estrattive) (Art. 78 NTA PSC)
 - Cassa di espansione (Art. 53 NTA PSC)
 - Aree per la realizzazione di interventi idraulici (Art. 52 NTA PSC)
- INFRASTRUTTURE PER LA MOBILITÀ**
- M, Infrastrutture viarie e ferroviarie
 - Linea ferroviaria e linea ferroviaria Alta Velocità/capacità
 - Impianti di distribuzione carburanti esistenti (Art. 68 RUE)
 - Perimetro del Polo Funzionale "Aeroporto" (Art. 65 NTA PSC)
 - Ambito delle attività aeroportuali (Art. 65 NTA PSC)
- DOTAZIONI TERRITORIALI ESISTENTI (Art. 64 RUE)**
- Attrezzature per l'istruzione
 - Attrezzature ed impianti sportivi
 - Attrezzature socio-sanitarie
 - Attrezzature di interesse comune
 - Attrezzature religiose e servizi annessi

Fonte: https://websit.terredacqua.net/WebSIT.asp?CodProgetto=WS_037024#

REV.	DATE	DESCRIPTION	PREPARED	CHECKED	APPROVED
00	24/04/2026	Emissione Definitiva	M. Savino	F. Trovati	L. Spaccino

PROGETTO:
Impianto di generazione da fonte rinnovabile (Agrivoltaico avanzato) con potenza nominale pari a 89 MW e relative opere di connessione alla RTN - "Ceta"

Crevalcore (BO)

FILE NAME:
CET ENG TAV 028 00 CARTA DELLA DISCIPLINA URBANISTICA COMUNALE.DWG

CLASSIFICATION:	FORMAT:	SCALE:	PLOT SCALE:	SHEET:
Company	A1	1:5.000	1:1	2 di 6

TITLE:
Carta della disciplina urbanistica comunale

UTILIZATION SCOPE: Definitive Design	CLIENT CODE			
	IMP	GROUP	DOC	PROGRESSIVE
CET ENG TAV			028 00	

This document is property of Meninas S.r.l. It is strictly forbidden to reproduce this document, in whole or in part, and to provide to others any related information without the previous written consent by Meninas S.r.l.

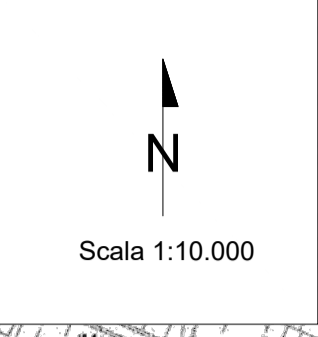
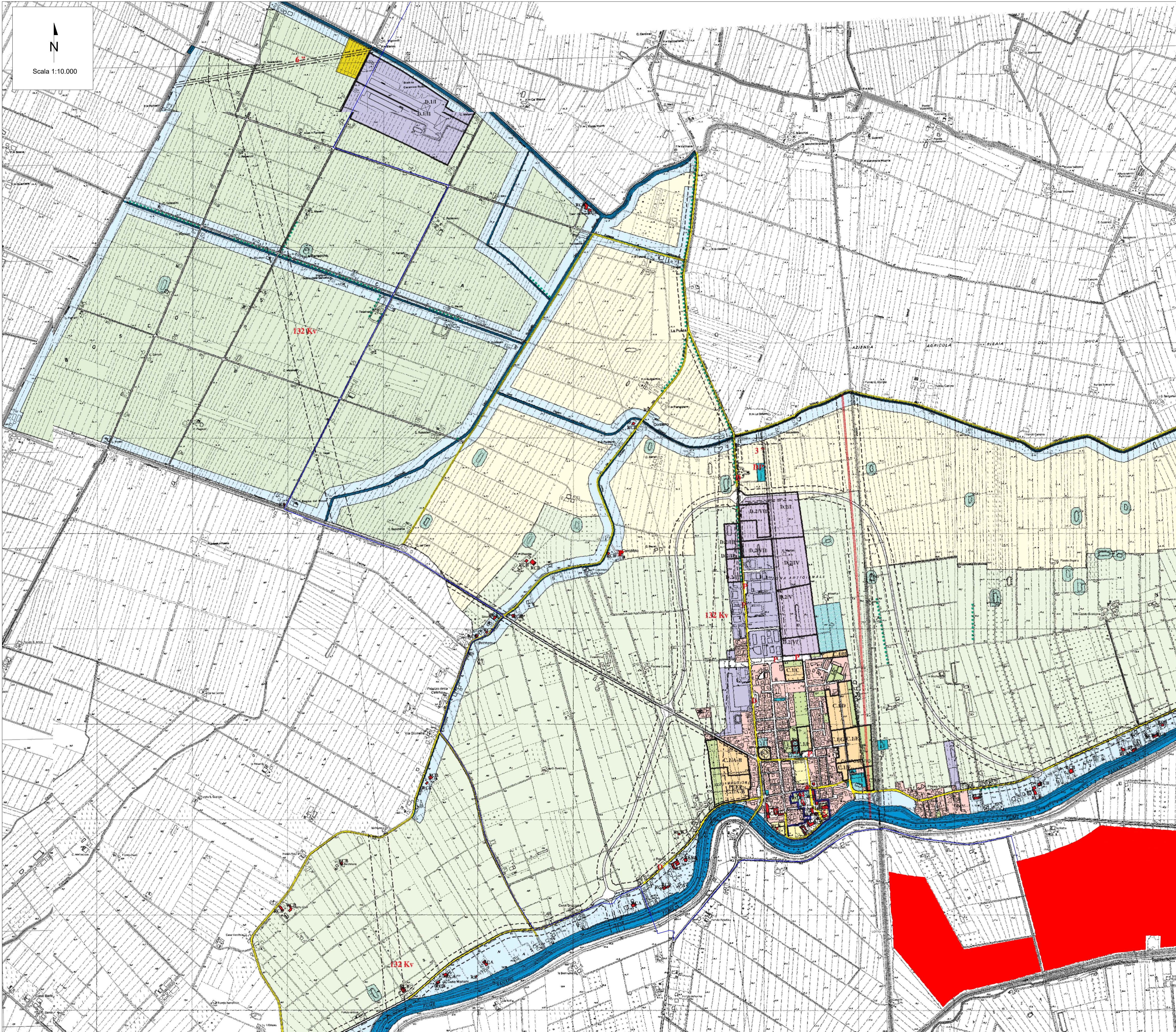

- Legenda**
- AREA DI IMPIANTO
 - CAVIDOTTO
 - ZONE DI TUTELA DEGLI ALVEI DEI CORSI D'ACQUA NATURALI ED ARTIFICIALI T.1 (Art. 40 NTA)
 - ZONE DI TUTELA DEI LAGHETTI ARTIFICIALI T.2 (Art. 41 NTA)
 - ZONA DI TUTELA NATURALISTICA T.3 (Art. 42 NTA)
 - ZONE DI TUTELA DEGLI ELEMENTI DI INTERESSE VEGETAZIONALE (Art. 43 NTA)
 - MANUFATTI ARCHITETTONICI DI INTERESSE STORICO (Art. 45 NTA)
 - FASCE DI RISPETTO DELLE INFRASTRUTTURE VIARIE E FERROVIARIE (Art. 46 NTA)
 - VIABILITA' STORICA (Art. 47 NTA)
 - FASCE DI RISPETTO DI ELETTRODOTTI A.T. E METANODOTTI (Art. 48 NTA)
 - AMBITI DI RISPETTO DEI CIMITERI (Art. 49 NTA)
 - PERIMETRO DELLA ZONA OMOGENEA A (Art. 50 NTA)
 - ZONE OMOGENEE B.1 RESIDENZIALI DI COMPLETAMENTO AD ASSETTO URBANISTICO CONSOLIDATO (Art. 51 NTA)
 - ZONE OMOGENEE B.2 RESIDENZIALI DI INTERESSE STORICO-ARCHITETTONICO (Art. 52 NTA)
 - ZONE OMOGENEE B.3 RESIDENZIALI DI RISTRUTTURAZIONE (Art. 53)
 - ZONE OMOGENEE C.1 RESIDENZIALI DI ESPANSIONE (Art. 54)
 - ZONE OMOGENEE D.1 ARTIGIANALI E INDUSTRIALI PREVALENTEMENTE EDIFICATE (Art. 55 NTA)
 - ZONE OMOGENEE D.2 ARTIGIANALI E INDUSTRIALI DI NUOVO INSEDIAMENTO (Art. 56 NTA)
 - ZONE OMOGENEE D.3 ATTREZZATURE RICETTIVE (Art. 56 bis)
 - ZONE OMOGENEE E.1 - AGRICOLE NORMALI (Art. 57 NTA)
 - ZONE OMOGENEE E.2 - AGRICOLE DI TUTELA AMBIENTALE (Art. 58 NTA)
 - ZONE OMOGENEE E.3 - AGRICOLE DI TUTELA PAESAGGISTICA (Art. 59 NTA)
 - ZONE OMOGENEE E.4 - AGRICOLE DI TUTELA DEI CARATTERI AMBIENTALI DEI CORSI D'ACQUA NATURALI ED ARTIFICIALI (Art. 60 NTA)
 - ZONE OMOGENEE F.1 ATTREZZATURE PUBBLICHE DI LIVELLO URBANO E TERRITORIALE (Art. 61 NTA)
 - ZONE OMOGENEE F.2 ATTREZZATURE TECNICHE E TECNOLOGICHE (Art. 62 NTA)
 - ZONE OMOGENEE G.1 SERVIZI DI QUARTIERE (Art. 63 NTA)
 - ZONE OMOGENEE G.2 VERDE PUBBLICO ATTREZZATO DI QUARTIERE (Art. 64 NTA)

Fonte:
<https://www.comune.camposanto.mo.it/amministrazione/documenti-e-dati/atti-normativi/piano-regolatore-generale-p-r-g>

00	24/04/2026	Emissione Definitiva	M. Savino V. Nardo	F. Trovati	L. Spaccino
REV.	DATE	DESCRIPTION	PREPARED	CHECKED	APPROVED
CONTRACTOR'S LOGO		PROJECT: Impianto di generazione da fonte rinnovabile (Agrivoltaico avanzato) con potenza nominale pari a 89 MW e relative opere di connessione alla RTN - "Ceta" Crevalcore (BO)			
		FILE NAME: CET.ENG.TAV.028.00_CARTA DELLA DISCIPLINA URBANISTICA COMUNALE.DWG			
CLIENT'S LOGO Menias S.r.l.		CLASSIFICATION:	FORMAT:	SCALE:	PLOT SCALE:
		Company	A1	1:10.000	1:1
		SHEET: 3 di 6			
		TITLE: Carta della disciplina urbanistica comunale			
		UTILIZATION SCOPE: <i>Definitive Design</i>		CLIENT CODE	
		IMP	GROUP	DOC	PROGRESSIVE
		CET ENG TAV		028	00

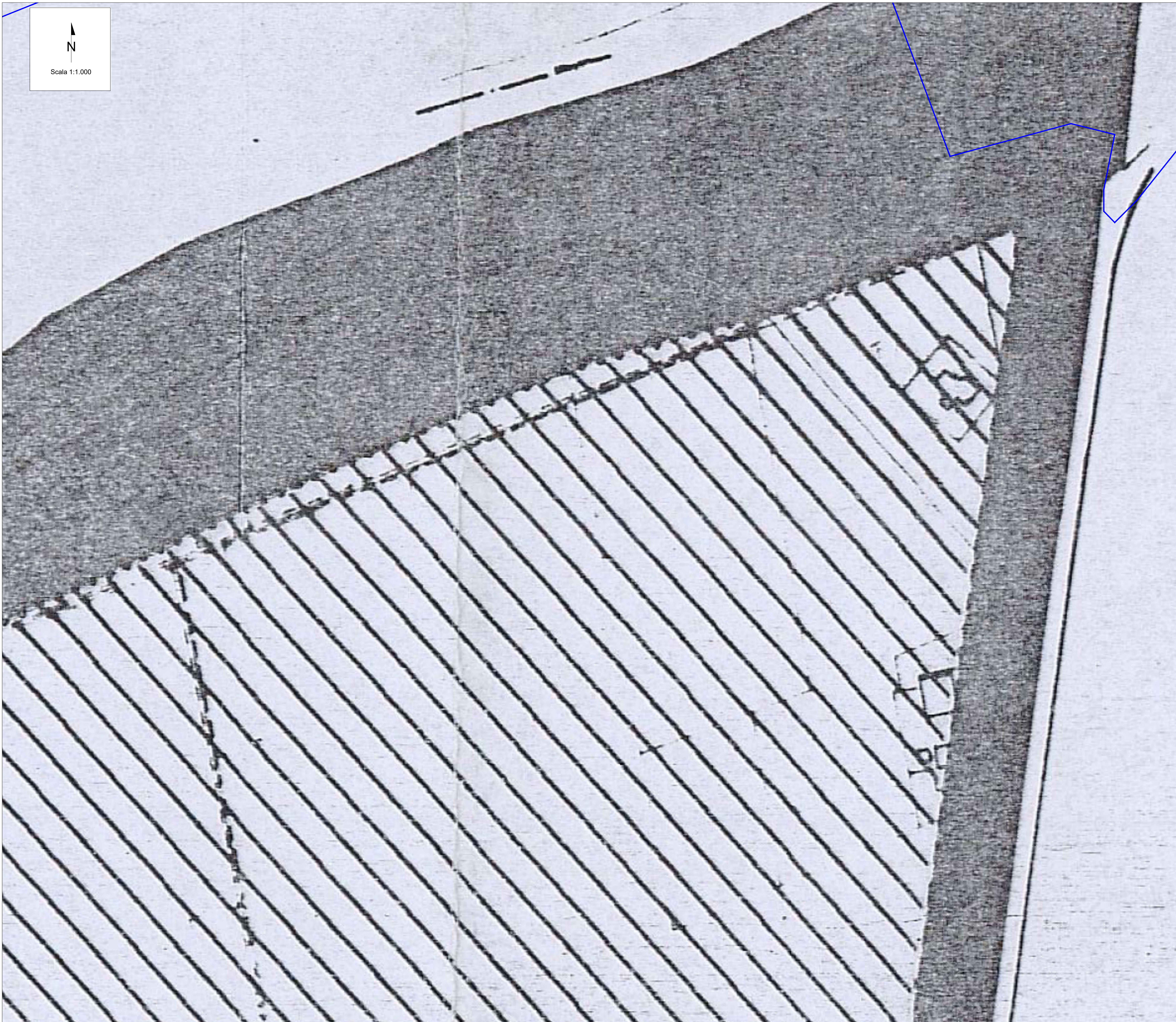
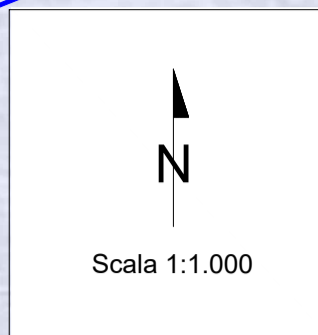

CAVIDOTTO INTERRATO

LEGENDA	
[Pattern]	ZONA A PREVALENTE DESTINAZIONE RESIDENZIALE
[Pattern]	ZONA TERRITORIALE OMogeneA A-ZONA CULTURALE AMBIENTALE
[Pattern]	ZONA TERRITORIALE OMogeneA B-ZONA EDIFICATA A PREVALENTE DESTINAZIONE RESIDENZIALE
[Pattern]	ZONA TERRITORIALE OMogeneA B-ZONA SUGGERIMENTO
[Pattern]	ZONA TERRITORIALE OMogeneA C-ZONA PER NUOVI INSEDIAMENTI RESIDENZIALI
[Pattern]	ZONA A PREVALENTE DESTINAZIONE PRODUTTIVA
[Pattern]	ZONA TERRITORIALE OMogeneA D-ZONA DESTINATA AD INSEDIAMENTI PRODUTTIVI DI COMPLETAMENTO
[Pattern]	ZONA TERRITORIALE OMogeneA D-ZONA DESTINATA AD INSEDIAMENTI PRODUTTIVI DI ESPANSIONE
[Pattern]	ZONE TERRITORIALE OMogeneE E-ZONE AGRICOLE
[Pattern]	ZONA AGRICOLA DI RISPETTO DEI FiumI, DEI TORRENTEI E DEI GRANDI CANALI - FANCIÀ DI TUTELA ASSOLUTA
[Pattern]	ZONA AGRICOLA DI RISPETTO DEI CENTRI
[Pattern]	ZONA AGRICOLA DI RISPETTO DEI BENI AMBIENTALI
[Pattern]	ZONA AGRICOLA DI RISPETTO DEI CENTRI ABITATI
[Pattern]	ZONA AGRICOLA NORMALE B1
[Pattern]	ZONA AGRICOLA NORMALE B2
[Pattern]	ZONA AGRICOLA DI RISPETTO DEI FiumI, DEI TORRENTEI E DEI GRANDI CANALI - FANCIÀ DI TUTELA ASSOLUTA
[Pattern]	ZONE DI USO PUBBLICO DI INTERESSE GENERALE
[Pattern]	ZONA TERRITORIALE OMogeneA F-ZONE DESTINATE A SPAZI PUBBLICI ATTREZZATI A PARCO, PER IL GIOCARE E LO SPORT
[Pattern]	ZONE TERRITORIALE OMogeneE F-ZONE DESTINATE AD ATTIVITÀ CULTURALI, SPORTIVE, DI BILIEE E DI SVILUPPO LOCALI, CATEGORIE "MILITARE" E "ZONA DESTINATA ALLA VISIBILITÀ" PARCHEGGI
[Pattern]	ZONA A VINCULO SPECIALE
[Pattern]	ZONA D'ACQUA
[Pattern]	ZONA DI RISPETTO STRADALE
[Pattern]	PERIMETRO TERRITORIO URBANIZZATO

Fonte:
<https://www.comune.ravarino.mo.it/amministrazione/uffici/edilizia-ed-urbanistica/strumenti-urbanistici/piano-regolatore-comune-di-ravarino>

REV.	DATE	DESCRIPTION	PREPARED	CHECKED	APPROVED
00	24/04/2026	Emissione Definitiva	M. Savino V. Nardo	F. Trovati	L. Spaccino



Meninas S.r.l.

PROJECT:
 Impianto di generazione da fonte rinnovabile (Agrivoltaico avanzato) con potenza nominale pari a 89 MW e relative opere di connessione alla RTN - "Ceta"
 Crevalcore (BO)

FILE NAME: CET.ENG.TAV.028.00_CARTA DELLA DISCIPLINA URBANISTICA COMUNALE.DWG	FORMAT: A1	SCALE: 1:1.000	PLOT SCALE: 1:1	SHEET: 4 di 6
--	---------------	-------------------	--------------------	------------------

TITLE:
 Carta della disciplina urbanistica comunale

UTILIZATION SCOPE: Definitive Design	CLIENT CODE				
	IMP	GROUP	DOC	PROGRESSIVE	REVISION
	CET ENG TAV 028 00				



CAVIDOTTO INTERRATO

Legenda

SISTEMA INFRASTRUTTURALE

- Sistema stradale principale
- Sistema stradale secondario
- Corridoi infrastrutturali e relative fasce di ambientazione e protezione acustica (Art. 53 NTA PSC)
- Intersezioni dei corridoi infrastrutturali

CLASSIFICAZIONE DEL TERRITORIO COMUNALE

TERRITORIO URBANIZZATO

- Perimetro esterno del Territorio Urbanizzato ai sensi della LR 20/2000 e dei Centri Abitati ai sensi del Nuovo Codice della Strada
- AS Ambiti urbani storici (Art. 16 NTA PSC)

Ambiti urbanizzati a prevalente destinazione residenziale (AC) (Art. 43 NTA PSC):

- Ambiti a prevalente destinazione residenziale ad assetto urbanistico consolidato
- Ambiti a prevalente destinazione residenziale con piani urbanistici attuativi

Ambiti urbanizzati a prevalente destinazione produttiva (AP) (Art. 44 NTA PSC):

- Ambiti a prevalente destinazione produttiva ad assetto urbanistico consolidato
- Ambito a prevalente destinazione produttiva ad assetto urbanistico consolidato, modificato con Del. CC n. 1 del 28.01.2015 ad esito di procedura ai sensi dell'art. A-14-bis della LR 20/2000 e s.m.
- Ambiti a prevalente destinazione produttiva con piani urbanistici attuativi

TERRITORIO URBANIZZABILE

- ARS Ambiti di possibile trasformazione urbana per usi residenziali e/o di servizio (ARS) (Art. 45 NTA PSC)
- POC.2 Ambiti di possibile trasformazione urbana per usi residenziali, in attuazione del POC.2 (Art. 45 bis NTA PSC)
- ARR Ambiti di riqualificazione urbana per usi residenziali (ARR) (Art. 46 NTA PSC)
- APR Ambiti di possibile trasformazione urbana per usi produttivi (APR) (Art. 47 NTA PSC)
- APC Ambiti di possibile trasformazione urbana per usi terziario-commerciali (APC) (Art. 48 NTA PSC)
- DOT.E Dotazioni ecologiche (DOT_E) (Art. 51 NTA PSC)

TERRITORIO RURALE

- AVN Aree di valore naturale e ambientale (AVN) (Art. 49 NTA PSC) (cfr. "INVARIANTI NATURALI, AMBIENTALI E PAESAGGISTICHE" indicate con la sigla "AVN" nelle tavole vPSC/T.1A)
- ARPS Ambiti agricoli di rilievo storico-paesaggistico (ARPS) (Art. 49 NTA PSC)
- ARP Ambiti agricoli di rilievo paesaggistico (ARP) (Art. 49 NTA PSC)
- AVA_1 Ambiti ad alta vocazione produttiva viticola (AVA_1) (Art. 49 NTA PSC)
- AVA_2 Ambiti ad alta vocazione produttiva agricola (AVA_2) (Art. 49 NTA PSC)

- Attrezzature tecnologiche (URB)
- APEA Aree Produttive Ecologicamente Attrezzate (DGR 142/2010) (Art. 44 NTA PSC)
- Confini comunali

Fonte: <https://www.comune.bomporto.mo.it/amministrazione/aree-amministrative/area-technica-urbanistica-e-sportello-unico-per-ledilizia/strumenti-urbanistici/strumenti-urbanistici-vigenti/strumenti-urbanistici-psc-rue-e-classificazione-acustica>

00	24/04/2026	Emissione Definitiva	V.Nardo	F.Trovati	L.Spaccino
REV.	DATE	DESCRIPTION	PREPARED	CHECKED	APPROVED

CONTRACTOR'S LOGO

PROJECT:
Impianto di generazione da fonte rinnovabile (Agrivoltaico avanzato) con potenza nominale pari a 89 MW e relative opere di connessione alla RTN - "Ceta"
Crevalcore (BO)

FILE NAME:
CET.ENG.TAV.028.00_CARTA DELLA DISCIPLINA URBANISTICA COMUNALE.DWG

CLASSIFICATION: Company	FORMAT: A1	SCALE: 1:5.000	PLOT SCALE: 1:1	SHEET: 5 di 6
-----------------------------------	----------------------	--------------------------	---------------------------	-------------------------

CLIENT'S LOGO

TITLE:
Carta della disciplina urbanistica comunale

UTILIZATION SCOPE: Definitive Design	CLIENT CODE			
	IMP	GROUP	DOC	PROGRESSIVE
	CET ENG TAV		028	00

This document is property of Menin S.r.l. It is strictly forbidden to reproduce this document, in whole or in part, and to provide to others any related information without the previous written consent by Menin S.r.l.

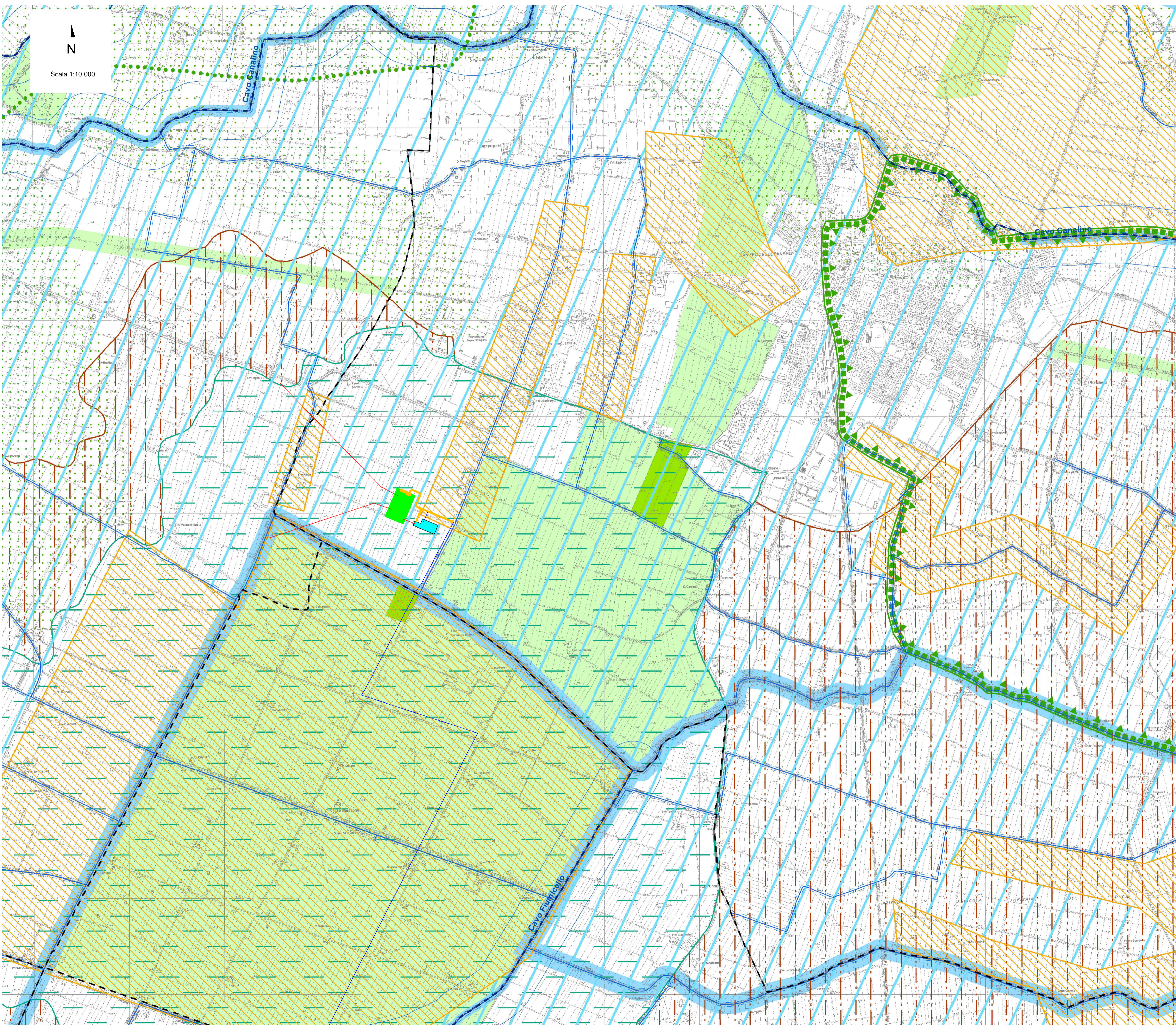

Scala 1:10.000

- STAZIONE ELETTRICA TERNA
- SEU CONDIVISA CON ALTRI PRODUTTORI
- STRADA DI ACCESSO
- CAVIDOTTO INTERRATO
- COLLEGAMENTO AEREO

VINCOLI DA PTCP

- Invasi ed alvei di bacini e corsi d'acqua - art. 10
- Fasce di espansione inondabili - art. 9
- Zone di tutela ordinaria - art. 9
- Zone di tutela naturalistica - art. 24
- Zone di particolare interesse paesaggistico-ambientale - art. 39
- Paleodossi di accertato interesse - art. 23A
- Paleodossi di modesta rilevanza - art. 23A
- Zone di interesse storico-testimoniale - terreni interessati da bonifiche storiche di pianura - art. 43B
- A2 - Aree depresse ad elevata criticità idraulica di Tipo A, con possibilità di permanenza dell'acqua a livelli maggiori di 1 m. - art. 11
- A3 - Aree depresse ad elevata criticità idraulica di Tipo B - art. 11
- A4 - Aree depresse a media criticità idraulica - art. 11

VINCOLI DERIVANTI DAL PGRA (AdB Po)

- Mapa della pericolosità e degli elementi potenziali esposti**
- Ambito territoriale: Reticolo naturale principale e secondario
 - Tutto il territorio comunale è compreso entro lo scenario di pericolosità P1-L (scarsa probabilità di alluvioni o scenari di eventi estremi)
 - Ambito territoriale: Reticolo Secondario di pianura
 - Scenari di pericolosità:
 - P3-H (Alluvioni frequenti: tempo di ritorno tra 20 e 50 anni - elevata probabilità)
 - P2-M (Alluvioni poco frequenti: tempo di ritorno tra 100 e 200 anni - media probabilità)

Fonte: <https://www.comune.sanfelice.mo.it/amministrazione/uffici/edilizia-privata-e-urbanistica/strumenti-urbanistici/#0-psc--piano-strutturale-comunale--regolamento-urbanistico-edilizio>

00	24/04/2026	Emissione Definitiva	M. Savino	F. Trovati	L. Spaccino				
REV.	DATE	DESCRIPTION	PREPARED	CHECKED	APPROVED				
		PROJECT: Impianto di generazione da fonte rinnovabile (Agrivoltaico avanzato) con potenza nominale pari a 89 MW e relative opere di connessione alla RTN - "Ceta" Crevalcore (BO)							
		FILE NAME: CET.ENG.TAV.028.00_CARTA DELLA DISCIPLINA URBANISTICA COMUNALE.DWG							
		CLASSIFICATION:	FORMAT:	SCALE:	PLOT SCALE:	SHEET:			
		Company	A1	1:10.000	1:1	6 di 6			
		TITLE: Carta della disciplina urbanistica comunale							
		UTILIZATION SCOPE: Definitive Design		CLIENT CODE					
		IMP	GROUP	DOC	PROGRESSIVE	REVISION			
		CET ENG TAV		028		00			