

PIANO PARTICELLARE DELLE OPERE

Impianto di generazione da fonte rinnovabile (Agrivoltaico avanzato) con
 potenza nominale pari a 89 MW e relative opere di connessione alla
 RTN –
 “Ceta”
Crevalcore (BO)

File: CET.ENG.REL.007.00_Piano particellare delle opere

00	24/04/2026	Emissione Definitiva	M. Savino	B. Colonese	L.Spaccino
REV.	DATE	DESCRIPTION	PREPARED	VERIFIED	APPROVED

<i>Name</i>			<i>Discipline</i>			<i>PE</i>		
COLLABORATORS			VERIFIED BY			VALIDATE BY		

CLIENT CODE

IMP.			GROUP.			TYPE			PROGR.			REV	
C	E	T	E	N	G	R	E	L	0	0	7	0	0

 CLASSIFICATION *For Information or For Validation*

 UTILIZATION SCOPE *Definitive Design*

INDICE

1. PREMESSA	3
2. INQUADRAMENTO TERRITORIALE	3
3. PARTICELLE CATASTALI INTERESSATE DALLE OPERE IN PROGETTO.....	9
4. ESTRATTI DI MAPPA	18
5. VISURE CATASTALI	20

1. PREMESSA

Il presente documento è parte integrante del progetto proposto dalla società Meninas S.r.l., relativo alla realizzazione di un Impianto Agrivoltaico dell'energia, da ubicarsi nel territorio comunale di Crevalcore (BO) con opere di connessione saranno realizzate con tracciato interrato su strada pubblica ed interesseranno i territori dei comuni di:

Comune di Crevalcore;

Comune di Camposanto;

Comune di Bomporto;

Comune di San Felice sul Panaro

Comune di Medolla.

Il progetto comprende, oltre all'impianto principale, anche le opere di connessione alla Rete di Trasmissione Nazionale (RTN), da eseguirsi secondo quanto previsto nella Soluzione Tecnica Minima Generale (STMG) rilasciata da Terna S.p.A. (codice pratica: 202304178).

L'impianto agrivoltaico sarà realizzato con moduli fotovoltaici in eterogiunzione di silicio, collegati a formare stringhe di 28 pannelli connesse a inverter di stringa a loro volta connessi a Transformation Units BT/30 kV.

L'impianto agrivoltaico sarà complessivamente costituito da n. 136920 moduli di potenza 650 Wp, la cui potenza complessivamente installabile risulta essere circa 88998 kW_p.

Le strutture di supporto dei moduli, del tipo tracker a 1 moduli-portrait, consentiranno di poggiare su di essa 1x56 e 1x28 moduli fotovoltaici al silicio.

L'impianto di produzione è composto inoltre da:

- 8 Transformation Unit Jupiter-6000K-H1;
- 8 Transformation Unit Jupiter-3000K-H1;
- 240 String Inverter Sun2000-330KTL-H1 potenza nominale 330kVA;
- 1 cabina Scada;
- 1 Cabina di Raccolta
- Linee in cavo 30 kV, per il trasferimento dell'energia dagli inverter di impianto alla cabina di raccolta.

2. Inquadramento territoriale

L'impianto agrivoltaico sarà ubicato all'interno di un'area situata nel Comune di Crevalcore (BO), con le opere di connessione che interesseranno i Comuni di Crevalcore, Camposanto, Bomporto, San Felice sul Panaro e Medolla.

Nell'area delle particelle indicate da progetto è prevista la predisposizione di una strada di accesso carrabile, nella stessa sede si realizzeranno i tracciati del cavidotto interrato di connessione.

La stazione elettrica condivisa occupa una superficie inscritta in un rettangolo di dimensioni 49x120 m recintata con muratura perimetrale per posizionare 3 stalli ed una linea di parallelo in AT a 132 kV.

Il cavo elettrico proveniente dall'impianto fotovoltaico in ingresso alla sottostazione segue il tracciato indicato interrato mentre in uscita dall'area segue tracciato aereo fino al traliccio della Cabina Elettrica di Terna.

La stazione elettrica di smistamento RTN 132 kV denominata Regina del Bosco ha lo scopo di connettere alla rete elettrica nazionale diversi produttori di energia da fonte rinnovabile a 132 kV.

Terna ha previsto ed indicato nelle Soluzioni Tecniche Minime Generali (STMG) ricadenti nell'area la necessità di realizzare le seguenti opere RTN:

- Opera 1 – Stazione elettrica 132 kV, denominata “Regina del Bosco”;
- Opera 2 – Raccordi in entra-esce della suddetta SE alla linea RTN 132 kV “Mirandola CP - Crevalcore CP”.

La stazione elettrica SE 132 kV “Regina del Bosco”, sorge su un'area agricola del Comune di San Felice sul Panaro. L'accesso di tale SE avverrà tramite una strada di nuova realizzazione, la quale si dirama dalla strada denominata “Via Bosco” posta ad Est della stazione stessa.

L'area in pianta della Stazione elettrica SE 132 kV “Regina del Bosco ha dimensioni di circa 140x84m (11750 m²) in aggiunta una fascia di rispetto recintata di 10 m slungo l'intero perimetro. Il perimetro interno è realizzato in muratura, saranno posizionati stalli e linee di parallelo con cabine e cavidotti secondo l'architettura elettrica disposta dal Gestore di Rete Terna.



Figura 1: Ortofoto con localizzazione delle opere in progetto (in rosso l'area di impianto) con confini comunale (in viola) (Fonte: [Limiti Amministrativi](#)).



Figura 2: Rappresentazione impianto su ortofoto



Figura 3. : Ortofoto con localizzazione delle opere in progetto (in rosso l'area di impianto) (Fonte: [Limiti Amministrativi](#)).

A seguire si riporta l'inquadramento del progetto su base ortofoto:

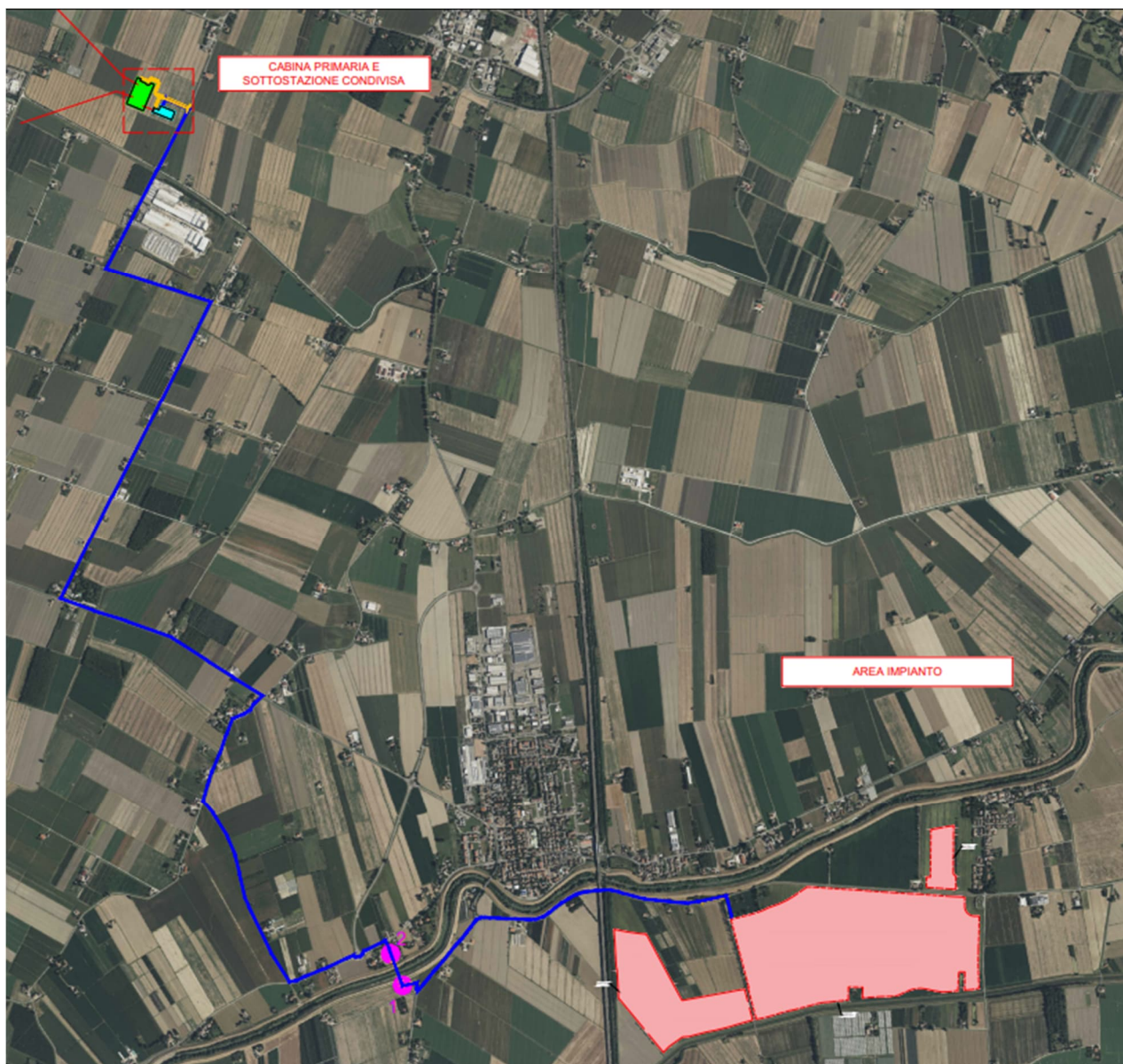

Figura 4: Inquadramento delle opere di progetto su ortofoto, nel quale si evidenzia, l'area di progetto (in rosso), il cavidotto di connessione (in ciano), l'area Stallo RTN (in verde), della stazione SE di Terna (in blu).

seguito si riporta l'inquadramento dell'intera area di studio su mappa catastale:





Figura 5: Inquadramento catastale delle opere. Fonte: fogli in dxf disponibili sul sito dell’Agenzia delle entrate.

3. Particelle catastali interessate dalle opere in progetto

Nelle tabelle sono riportate le particelle catastali interessate, anche solo parzialmente, del progetto “Casalgrande (RE)”:

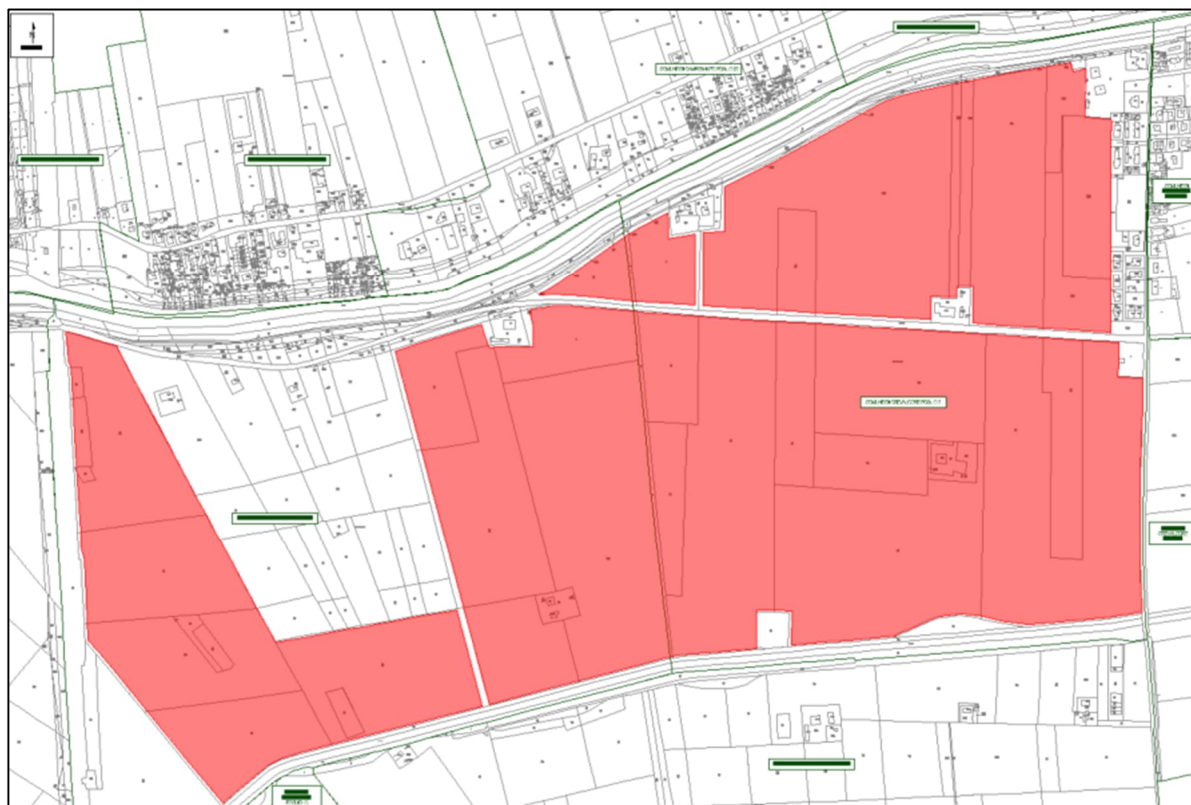
Tabella 1 – Particelle catastali interessate dalle opere in progetto

Comune	Foglio	Particella	Catasto	Intestazione		Tipologia Intervento			
				Dati Anagrafica (Titoleria)	Quota	Impianto	Cavidotto	SEU	Viabilità
CREVALCORE(BO)	2	17	T	CETA SOCIETA' AGRICOLA DI GOTTARDO TIZIANO S.S. (CF 04269930287)	Proprieta' per 1/1	x			
CREVALCORE(BO)	2	25	T	CETA SOCIETA' AGRICOLA DI GOTTARDO TIZIANO S.S. (CF 04269930287)	Proprieta' per 1/1	x			
CREVALCORE(BO)	2	31	T	CETA SOCIETA' AGRICOLA DI GOTTARDO TIZIANO S.S. (CF 04269930287)	Proprieta' per 1/1	x			
CREVALCORE(BO)	2	34	T	CETA SOCIETA' AGRICOLA DI GOTTARDO TIZIANO S.S. (CF 04269930287)	Proprieta' per 1/1	X			
CREVALCORE(BO)	2	35	T	CETA SOCIETA' AGRICOLA DI GOTTARDO TIZIANO S.S. (CF 04269930287)	Proprieta' per 1/1	X			
CREVALCORE(BO)	2	36	T	CETA SOCIETA' AGRICOLA DI GOTTARDO TIZIANO S.S. (CF 04269930287)	Proprieta' per 1/1	X			
CREVALCORE(BO)	2	37	T	CETA SOCIETA' AGRICOLA DI GOTTARDO TIZIANO S.S. (CF 04269930287)	Proprieta' per 1/1	X			
CREVALCORE(BO)	2	48	T	CETA SOCIETA' AGRICOLA DI GOTTARDO TIZIANO S.S. (CF 04269930287)	Proprieta' per 1/1	X			

CREVALCORE(BO)	2	49	T	CETA SOCIETA' AGRICOLA DI GOTTARDO TIZIANO S.S. (CF 04269930287)	Proprieta' per 1/1	X			
CREVALCORE(BO)	2	50	T	CETA SOCIETA' AGRICOLA DI GOTTARDO TIZIANO S.S. (CF 04269930287)	Proprieta' per 1/1	X			
CREVALCORE(BO)	2	53	T	CETA SOCIETA' AGRICOLA DI GOTTARDO TIZIANO S.S. (CF 04269930287)	Proprieta' per 1/1	X			
CREVALCORE(BO)	2	56	T	CETA SOCIETA' AGRICOLA DI GOTTARDO TIZIANO S.S. (CF 04269930287)	Proprieta' per 1/1	X			
CREVALCORE(BO)	2	72	T	CETA SOCIETA' AGRICOLA DI GOTTARDO TIZIANO S.S. (CF 04269930287)	Proprieta' per 1/1	X			
CREVALCORE(BO)	2	80	T	CETA SOCIETA' AGRICOLA DI GOTTARDO TIZIANO S.S. (CF 04269930287)	Proprieta' per 1/1	X			
CREVALCORE(BO)	2	81	T	CETA SOCIETA' AGRICOLA DI GOTTARDO TIZIANO S.S. (CF 04269930287)	Proprieta' per 1/1	X			
CREVALCORE(BO)	2	83	T	CETA SOCIETA' AGRICOLA DI GOTTARDO TIZIANO S.S. (CF 04269930287)	Proprieta' per 1/1	X			
CREVALCORE(BO)	2	84	T	CETA SOCIETA' AGRICOLA DI GOTTARDO TIZIANO S.S. (CF 04269930287)	Proprieta' per 1/1	X			
CREVALCORE(BO)	2	86	T	CETA SOCIETA' AGRICOLA DI GOTTARDO TIZIANO S.S. (CF 04269930287)	Proprieta' per 1/1	X			
CREVALCORE(BO)	2	87	T	CETA SOCIETA' AGRICOLA DI GOTTARDO TIZIANO S.S. (CF 04269930287)	Proprieta' per 1/1	X			
CREVALCORE(BO)	2	90	T	CETA SOCIETA' AGRICOLA DI GOTTARDO TIZIANO S.S. (CF 04269930287)	Proprieta' per 1/1	X			
CREVALCORE(BO)	2	91	T	CETA SOCIETA' AGRICOLA DI GOTTARDO TIZIANO S.S. (CF 04269930287)	Proprieta' per 1/1	X			
CREVALCORE(BO)	2	102	T	CETA SOCIETA' AGRICOLA DI GOTTARDO TIZIANO S.S. (CF 04269930287)	Proprieta' per 1/1	X			
CREVALCORE(BO)	2	103	T	CETA SOCIETA' AGRICOLA DI GOTTARDO TIZIANO S.S. (CF 04269930287)	Proprieta' per 1/1	X			
CREVALCORE(BO)	2	104	T	CETA SOCIETA' AGRICOLA DI GOTTARDO TIZIANO S.S. (CF 04269930287)	Proprieta' per 1/1	X			

CREVALCORE(BO)	2	107	T	CETA SOCIETA' AGRICOLA DI GOTTARDO TIZIANO S.S. (CF 04269930287)	Proprieta' per 1/1	X			
CREVALCORE(BO)	2	133	T	CETA SOCIETA' AGRICOLA DI GOTTARDO TIZIANO S.S. (CF 04269930287)	Proprieta' per 1/1	X			
CREVALCORE(BO)	2	135	T	CETA SOCIETA' AGRICOLA DI GOTTARDO TIZIANO S.S. (CF 04269930287)	Proprieta' per 1/1	X			
CREVALCORE(BO)	2	136	T	CETA SOCIETA' AGRICOLA DI GOTTARDO TIZIANO S.S. (CF 04269930287)	Proprieta' per 1/1	X			
CREVALCORE(BO)	2	137	T	CETA SOCIETA' AGRICOLA DI GOTTARDO TIZIANO S.S. (CF 04269930287)	Proprieta' per 1/1	X			
CREVALCORE(BO)	2	138	T	CETA SOCIETA' AGRICOLA DI GOTTARDO TIZIANO S.S. (CF 04269930287)	Proprieta' per 1/1	X			
CREVALCORE(BO)	2	140	T	CETA SOCIETA' AGRICOLA DI GOTTARDO TIZIANO S.S. (CF 04269930287)	Proprieta' per 1/1	X			
CREVALCORE(BO)	2	142	T	CETA SOCIETA' AGRICOLA DI GOTTARDO TIZIANO S.S. (CF 04269930287)	Proprieta' per 1/1	X			
CREVALCORE(BO)	2	143	T	CETA SOCIETA' AGRICOLA DI GOTTARDO TIZIANO S.S. (CF 04269930287)	Proprieta' per 1/1	X			
CREVALCORE(BO)	2	144	T	CETA SOCIETA' AGRICOLA DI GOTTARDO TIZIANO S.S. (CF 04269930287)	Proprieta' per 1/1	X			
CREVALCORE(BO)	2	146	T	CETA SOCIETA' AGRICOLA DI GOTTARDO TIZIANO S.S. (CF 04269930287)	Proprieta' per 1/1	X			
CREVALCORE(BO)	2	148	T	CETA SOCIETA' AGRICOLA DI GOTTARDO TIZIANO S.S. (CF 04269930287)	Proprieta' per 1/1	X			
CREVALCORE(BO)	2	155	T	CETA SOCIETA' AGRICOLA DI GOTTARDO TIZIANO S.S. (CF 04269930287)	Proprieta' per 1/1	X			
CREVALCORE(BO)	3	4	T	CETA SOCIETA' AGRICOLA DI GOTTARDO TIZIANO S.S. (CF 04269930287)	Proprieta' per 1/1	X			
CREVALCORE(BO)	3	6	T	CETA SOCIETA' AGRICOLA DI GOTTARDO TIZIANO S.S. (CF 04269930287)	Proprieta' per 1/1	X			
CREVALCORE(BO)	3	9	T	CETA SOCIETA' AGRICOLA DI GOTTARDO TIZIANO S.S. (CF 04269930287)	Proprieta' per 1/1	X			

CREVALCORE(BO)	3	26	T	CETA SOCIETA' AGRICOLA DI GOTTARDO TIZIANO S.S. (CF 04269930287)	Proprieta' per 1/1	X			
CREVALCORE(BO)	3	27	T	CETA SOCIETA' AGRICOLA DI GOTTARDO TIZIANO S.S. (CF 04269930287)	Proprieta' per 1/1	X			
CREVALCORE(BO)	3	32	T	CETA SOCIETA' AGRICOLA DI GOTTARDO TIZIANO S.S. (CF 04269930287)	Proprieta' per 1/1	X			
CREVALCORE(BO)	3	35	T	CETA SOCIETA' AGRICOLA DI GOTTARDO TIZIANO S.S. (CF 04269930287)	Proprieta' per 1/1	X			
CREVALCORE(BO)	3	42	T	CETA SOCIETA' AGRICOLA DI GOTTARDO TIZIANO S.S. (CF 04269930287)	Proprieta' per 1/1	X			
CREVALCORE(BO)	3	43	T	CETA SOCIETA' AGRICOLA DI GOTTARDO TIZIANO S.S. (CF 04269930287)	Proprieta' per 1/1	X			
CREVALCORE(BO)	3	44	T	CETA SOCIETA' AGRICOLA DI GOTTARDO TIZIANO S.S. (CF 04269930287)	Proprieta' per 1/1	X			
CREVALCORE(BO)	3	45	T	CETA SOCIETA' AGRICOLA DI GOTTARDO TIZIANO S.S. (CF 04269930287)	Proprieta' per 1/1	X			
CREVALCORE(BO)	3	48	T	CETA SOCIETA' AGRICOLA DI GOTTARDO TIZIANO S.S. (CF 04269930287)	Proprieta' per 1/1	X			
CREVALCORE(BO)	3	49	T	CETA SOCIETA' AGRICOLA DI GOTTARDO TIZIANO S.S. (CF 04269930287)	Proprieta' per 1/1	X			
CREVALCORE(BO)	3	50	T	CETA SOCIETA' AGRICOLA DI GOTTARDO TIZIANO S.S. (CF 04269930287)	Proprieta' per 1/1	X			
CREVALCORE(BO)	3	51	T	CETA SOCIETA' AGRICOLA DI GOTTARDO TIZIANO S.S. (CF 04269930287)	Proprieta' per 1/1	X			
CREVALCORE(BO)	3	53	T	CETA SOCIETA' AGRICOLA DI GOTTARDO TIZIANO S.S. (CF 04269930287)	Proprieta' per 1/1	X			
CREVALCORE(BO)	3	83	T	CETA SOCIETA' AGRICOLA DI GOTTARDO TIZIANO S.S. (CF 04269930287)	Proprieta' per 1/1	X			
CREVALCORE(BO)	3	87	T	CETA SOCIETA' AGRICOLA DI GOTTARDO TIZIANO S.S. (CF 04269930287)	Proprieta' per 1/1	X			
CREVALCORE(BO)	3	92	T	CETA SOCIETA' AGRICOLA DI GOTTARDO TIZIANO S.S. (CF 04269930287)	Proprieta' per 1/1	X			

CREVALCORE(BO)	3	97	T	CETA SOCIETA' AGRICOLA DI GOTTARDO TIZIANO S.S. (CF 04269930287)	Proprieta' per 1/1	X			
CREVALCORE(BO)	3	102	T	CETA SOCIETA' AGRICOLA DI GOTTARDO TIZIANO S.S. (CF 04269930287)	Proprieta' per 1/1	X			
CREVALCORE(BO)	3	103	T	CETA SOCIETA' AGRICOLA DI GOTTARDO TIZIANO S.S. (CF 04269930287)	Proprieta' per 1/1	X			
CREVALCORE(BO)	3	105	T	CETA SOCIETA' AGRICOLA DI GOTTARDO TIZIANO S.S. (CF 04269930287)	Proprieta' per 1/1	X			
CREVALCORE(BO)	3	106	T	CETA SOCIETA' AGRICOLA DI GOTTARDO TIZIANO S.S. (CF 04269930287)	Proprieta' per 1/1	X			
CREVALCORE(BO)	3	107	T	CETA SOCIETA' AGRICOLA DI GOTTARDO TIZIANO S.S. (CF 04269930287)	Proprieta' per 1/1	X			
CREVALCORE(BO)	3	108	T	CETA SOCIETA' AGRICOLA DI GOTTARDO TIZIANO S.S. (CF 04269930287)	Proprieta' per 1/1	X			
CREVALCORE(BO)	3	109	T	CETA SOCIETA' AGRICOLA DI GOTTARDO TIZIANO S.S. (CF 04269930287)	Proprieta' per 1/1	X			
CREVALCORE(BO)	3	124	T	CETA SOCIETA' AGRICOLA DI GOTTARDO TIZIANO S.S. (CF 04269930287)	Proprieta' per 1/1	X			
CREVALCORE(BO)	3	125	T	CETA SOCIETA' AGRICOLA DI GOTTARDO TIZIANO S.S. (CF 04269930287)	Proprieta' per 1/1	X			
CREVALCORE(BO)	3	127	T	CETA SOCIETA' AGRICOLA DI GOTTARDO TIZIANO S.S. (CF 04269930287)	Proprieta' per 1/1	X			
CREVALCORE(BO)	3	140	T	CETA SOCIETA' AGRICOLA DI GOTTARDO TIZIANO S.S. (CF 04269930287)	Proprieta' per 1/1	X			
CREVALCORE(BO)	3	143	T	CETA SOCIETA' AGRICOLA DI GOTTARDO TIZIANO S.S. (CF 04269930287)	Proprieta' per 1/1	X			
CREVALCORE(BO)	3	145	T	CETA SOCIETA' AGRICOLA DI GOTTARDO TIZIANO S.S. (CF 04269930287)	Proprieta' per 1/1	X			
CREVALCORE(BO)	3	146	T	CETA SOCIETA' AGRICOLA DI GOTTARDO TIZIANO S.S. (CF 04269930287)	Proprieta' per 1/1	X			
CREVALCORE(BO)	3	147	T	CETA SOCIETA' AGRICOLA DI GOTTARDO TIZIANO S.S. (CF 04269930287)	Proprieta' per 1/1	X			

CREVALCORE(BO)	3	148	T	CETA SOCIETA' AGRICOLA DI GOTTARDO TIZIANO S.S. (CF 04269930287)	Proprieta' per 1/1	X			
CREVALCORE(BO)	3	149	T	CETA SOCIETA' AGRICOLA DI GOTTARDO TIZIANO S.S. (CF 04269930287)	Proprieta' per 1/1	X			
CREVALCORE(BO)	3	150	T	CETA SOCIETA' AGRICOLA DI GOTTARDO TIZIANO S.S. (CF 04269930287)	Proprieta' per 1/1	X			
CREVALCORE(BO)	3	181	T	CETA SOCIETA' AGRICOLA DI GOTTARDO TIZIANO S.S. (CF 04269930287)	Proprieta' per 1/1	X			
CREVALCORE(BO)	3	182	T	CETA SOCIETA' AGRICOLA DI GOTTARDO TIZIANO S.S. (CF 04269930287)	Proprieta' per 1/1	X			
CREVALCORE(BO)	3	183	T	CETA SOCIETA' AGRICOLA DI GOTTARDO TIZIANO S.S. (CF 04269930287)	Proprieta' per 1/1	X			
CREVALCORE(BO)	3	184	T	CETA SOCIETA' AGRICOLA DI GOTTARDO TIZIANO S.S. (CF 04269930287)	Proprieta' per 1/1	X			
CREVALCORE(BO)	3	191	T	CETA SOCIETA' AGRICOLA DI GOTTARDO TIZIANO S.S. (CF 04269930287)	Proprieta' per 1/1	X			
CREVALCORE(BO)	3	192	T	CETA SOCIETA' AGRICOLA DI GOTTARDO TIZIANO S.S. (CF 04269930287)	Proprieta' per 1/1	X			
CREVALCORE(BO)	3	193	T	CETA SOCIETA' AGRICOLA DI GOTTARDO TIZIANO S.S. (CF 04269930287)	Proprieta' per 1/1	X			
CREVALCORE(BO)	3	196	T	CETA SOCIETA' AGRICOLA DI GOTTARDO TIZIANO S.S. (CF 04269930287)	Proprieta' per 1/1	X			
CREVALCORE(BO)	3	199	T	CETA SOCIETA' AGRICOLA DI GOTTARDO TIZIANO S.S. (CF 04269930287)	Proprieta' per 1/1	X			
CREVALCORE(BO)	3	201	T	CETA SOCIETA' AGRICOLA DI GOTTARDO TIZIANO S.S. (CF 04269930287)	Proprieta' per 1/1	X			
CREVALCORE(BO)	3	203	T	CETA SOCIETA' AGRICOLA DI GOTTARDO TIZIANO S.S. (CF 04269930287)	Proprieta' per 1/1	X			
CREVALCORE(BO)	2	20		Comune di Crevalcore	Ente urbano				X

Si riportano di seguito, le particelle catastali che saranno interessate nello specifico dalle opere di connessione alla RTN e quindi esterne all'area di impianto contrattualizzata.

Tabella 2 – Particelle catastali (specifiche) opere di connessione alla RTN

ID	DATI CATASTALI					
	Comune	Foglio	Particella	Cognome Nome / Denominazione / Luogo e data di nascita Cod. Fiscale	Titolo/ Quota	Qualità/ Classe
Cavidotto di Connessione						
1	Crevalcore (BO)	2	48	CETA SOCIETA' AGRICOLA DI GOTTARDO TIZIANO S.S. con sede in PIAZZOLA SUL BRENTA (PD) C.F. 04269930287	Proprietà 1/1	Seminativo - 2
2			142	CETA SOCIETA' AGRICOLA DI GOTTARDO TIZIANO S.S. con sede in PIAZZOLA SUL BRENTA (PD) C.F. 04269930287	Proprietà 1/1	Incolt Prod - U
3			152	NESSUNA CORRISPONDENZA TROVATA	-	Strada Priv
4			150	NESSUNA CORRISPONDENZA TROVATA	-	Strada Priv
5			154	FRANCIOSI LINA nata a CREVALCORE (BO) il 19/09/1948 C.F. FRNLNI48P59D166D	Proprietà 1/1	Seminativo - 1
6			141	FRANCIOSI LINA nata a CREVALCORE (BO) il 19/09/1948 C.F. FRNLNI48P59D166D	Proprietà 1/1	Seminativo - 1
7	Ravarino (MO)	1	36	CARAFOLI CHIARA nata a MIRANDOLA (MO) il 26/05/1983 C.F. CRFCHR83E66F240I CARAFOLI ELISA nata a MODENA (MO) il 26/10/1972 C.F. CARAFOLI ELISA nata a MODENA (MO) il 26/10/1972	Proprietà 1/2 Proprietà 1/2	Semin Irrig
8			15	DEMANIO PUBBLICO DELLO STATO PER LE OPERE IDRAULICHE DI SECONDA CATEGORIA CARAFOLI LORENZO nato a MODENA (MO) il 01/02/1974 C.F. CRFLNZ74B01F2570	Proprietà superficiaria 1/1	Prato - U
9			10	DEMANIO PUBBLICO DELLO STATO PER LE OPERE IDRAULICHE DI SECONDA CATEGORIA CARAFOLI LORENZO nato a MODENA (MO) il 01/02/1974 C.F. CRFLNZ74B01F2570	Proprietà superficiaria 1/1	Prato - U
10			5	DEMANIO PUBBLICO DELLO STATO PER LE OPERE IDRAULICHE DI SECONDA CATEGORIA CARAFOLI LORENZO nato a MODENA (MO) il 01/02/1974 C.F. CRFLNZ74B01F2570	Proprietà superficiaria 1/1	Incolt Prod - U
11	Camposanto (MO)	18	191	DEMANIO PUBBLICO DELLO STATO PER LE OPERE IDRAULICHE DI SECONDA CATEGORIA con sede in ROMA (RM) C.F. 94065160361 BARONE ANGELO nato a CASORIA (NA) il 10/11/1974 C.F. BRNNGL74S10B990N CIRCHIRILLO LUCA nato a MODENA (MO) il 16/12/1981 C.F. CRCLCU81T16F257P	Proprietà per l'area Enfiteusi 1/2 Enfiteusi 1/2	Incolt Prod - U
12			190	DEMANIO PUBBLICO DELLO STATO PER LE OPERE IDRAULICHE DI SECONDA CATEGORIA con sede in ROMA (RM) C.F. 94065160361 BARONE ANGELO nato a CASORIA (NA) il 10/11/1974 C.F. BRNNGL74S10B990N CIRCHIRILLO LUCA nato a MODENA (MO) il 16/12/1981 C.F. CRCLCU81T16F257P	Proprietà per l'area Enfiteusi 1/2 Enfiteusi 1/2	Prato - U
13			166	COMUNE DI CAMPOSANTO GOZZI GIUSEPPE ; FU CARLO nato/a a CAMPOSANTO (MO) il 11/03/1875 GOZZI IPPOLITA ; FU CARLO MAR GOZZI GOZZI IPPOLITA ; FU CARLO MAR GOZZI	Proprietà Cousufruttuario generale Cousufruttuario generale Cousufruttuario generale	Bosco Ceduo - U
14	Bomporto (MO)	1	23	PROVINCIA DI MODENA	Proprietà 1000/1000	Prato - U
15			18	CONSORZIO PER I SERVIZI DI TRASPORTO PUBBLICO NEL BACINO DI TRAFFICO DI MODENA CON SEDE IN MODENA DEMANIO PUBBLICO DELLO STATO con sede in ROMA (RM) C.F. 97905300854 PROV. DI MODENA	Oneri subconcessionario Oneri concessionaria	Ente Urbano

16			20	SOC COOP RESP LIM BRACCIANTI BOSCO DELLA SALICETA CON SEDE IN CAMPOSANTO	Proprietà 1000/1000	Incolt Prod - U
17	Camposanto (MO)	10	20	SOC COOP RESP LIM BRACCIANTI BOSCO DELLA SALICETA CON SEDE IN CAMPOSANTO	Proprietà 1000/1000	Seminativo - 3
18		3	19	SOC COOP RESP LIM BRACCIANTI BOSCO DELLA SALICETA CON SEDE IN CAMPOSANTO	Proprietà 1000/1000	Seminativo - 3
19		1	62	SOC COOP RESP LIM BRACCIANTI BOSCO DELLA SALICETA CON SEDE IN CAMPOSANTO	Proprietà 1000/1000	Seminativo - 3
20	San Felice sul Panaro (MO)	36	41	POLTRONIERI BRUNA nata a SAN FELICE SUL PANARO (MO) il 12/04/1938 C.F. PLTBRN38D52H835U	Usufrutto	Semin Irrig - U
SE Terna						
21	San Felice sul Panaro (MO)	36	38	ONDI LAURA nata a MIRANDOLA (MO) il 04/11/1968 C.F. DNDLRA68S44F240F	Proprietà 1/1	Semin Irrig - U
22			39	BELLINI CLAUDIO nato a SAN FELICE SUL PANARO (MO) il 22/05/1958 C.F. BLLCLD58E22H835Z BELLINI CLAUDIO nato a SAN FELICE SUL PANARO (MO) il 22/05/1958 C.F. BLLCLD58E22H835Z BELLINI GIANNI nato a SAN FELICE SUL PANARO (MO) il 31/10/1963 C.F. BLLGNN63R31H835V BELLINI GIANNI nato a SAN FELICE SUL PANARO (MO) il 31/10/1963 C.F. BLLGNN63R31H835V	Proprietà 1/3 Proprietà 1/6 Proprietà 1/3 Proprietà 1/6	Semin Irrig - U
23			40	BELLINI CLAUDIO nato a SAN FELICE SUL PANARO (MO) il 22/05/1958 C.F. BLLCLD58E22H835Z BELLINI CLAUDIO nato a SAN FELICE SUL PANARO (MO) il 22/05/1958 C.F. BLLCLD58E22H835Z BELLINI GIANNI nato a SAN FELICE SUL PANARO (MO) il 31/10/1963 C.F. BLLGNN63R31H835V BELLINI GIANNI nato a SAN FELICE SUL PANARO (MO) il 31/10/1963 C.F. BLLGNN63R31H835V	Proprietà 1/3 Proprietà 1/6 Proprietà 1/3 Proprietà 1/6	Semin Irrig - U
Linea aerea - Servitù di elettrodotto						
24	San Felice sul Panaro (MO)	36	40	BELLINI CLAUDIO nato a SAN FELICE SUL PANARO (MO) il 22/05/1958 C.F. BLLCLD58E22H835Z BELLINI CLAUDIO nato a SAN FELICE SUL PANARO (MO) il 22/05/1958 C.F. BLLCLD58E22H835Z BELLINI GIANNI nato a SAN FELICE SUL PANARO (MO) il 31/10/1963 C.F. BLLGNN63R31H835V BELLINI GIANNI nato a SAN FELICE SUL PANARO (MO) il 31/10/1963 C.F. BLLGNN63R31H835V	Proprietà 1/3 Proprietà 1/6 Proprietà 1/3 Proprietà 1/6	Semin Irrig - U
25			86	DONDI LAURA nata a MIRANDOLA (MO) il 04/11/1968 C.F. DNDLRA68S44F240F	Proprietà 1000/1000	Semin Irrig - U
26			82	FERRARESI TIZIANA nata a MIRANDOLA (MO) il 02/08/1956 C.F. FRRTZN56M42F240Y VINCENZI JESSICA nata a MODENA (MO) il 31/10/1988 C.F. VNCJSC88R71F257V	Proprietà 1/2 Proprietà 1/2	Semin Arbor - 1
27			87	DONDI LAURA nata a MIRANDOLA (MO) il 04/11/1968 C.F. DNDLRA68S44F240F	Proprietà 1000/1000	Semin Irrig - U
28			88	PICCHIETTI CLAUDIO nato a FIORANO MODENESE (MO) il 09/10/1963 C.F. PCCCLD63R09D607X	Proprietà 1000/1000	Semin Irrig - U
29			16	MARTINI MIRTA nata a MIRANDOLA (MO) il 18/05/1962 C.F. MRTMRT62E58F240X RONCADI ADELE nata a MIRANDOLA (MO) il 21/06/1936 C.F. RNCCLA36H61F240G	Proprietà 1/3 Proprietà 2/3	Frutteto
30	Medolla (MO)	17	206	FERRARI MAURIZIO nato a MEDOLLA (MO) il 18/02/1958 C.F. FRRMRZ58B18F087Z	Proprietà 1/1	Seminativo - 2
31		23	64	PINCELLI GIOVANNA nata a MODENA (MO) il 07/10/1971 C.F. PNCGNN71R47F257J PINCELLI GIOVANNI nato a MODENA (MO) il 08/08/1961 C.F. PNCGNN61M08F257P PINCELLI MARCO nato a MODENA (MO) il 15/05/1965 C.F. PNCMRC65E15F257O PINCELLI MARIA LUISA nata a SAN PROSPERO (MO) il 23/01/1963 C.F. PNCMLS63A631133B PINCELLI MATTEO nato a MIRANDOLA (MO) il 22/11/1981 C.F. PNCMTT81S22F240Q PINCELLI MONICA nata a MODENA (MO) il 09/02/1969 C.F. PNCMNC69B49F257G PINCELLI SILVANA nata a MODENA (MO) il 19/04/1974 C.F. PNCNVN74D59F257S TASSI LETIZIA nata a CAMPOSANTO (MO) il 01/09/1938 C.F. TSSLTZ38P41B566V	Proprietà 2/42 Proprietà 2/42 Proprietà 2/42 Proprietà 2/42 Proprietà 2/42 Proprietà 2/42 Proprietà 2/42 Proprietà 2/3	Seminativo - 3

32			32	BARALDI RENZO nato a MODENA (MO) il 24/11/1972 C.F. BRLRNZ72S24F257B BARALDI IVANA nata a MODENA (MO) il 23/11/1967 C.F. BRLVNI67S63F257T BARALDI MILVA nata a MODENA (MO) il 31/12/1962 C.F. BRLMLV62T71F257Y BARALDI SANDRA nata a MODENA (MO) il 31/12/1962 C.F. BRLSDR62T71F257D	Proprietà 1/2 Proprietà 1/6 Proprietà 1/6 Proprietà 1/6	Seminativo - 3
SEU						
33	San Felice sul Panaro (MO)	36	41	POLTRONIERI BRUNA nata a SAN FELICE SUL PANARO (MO) il 12/04/1938 C.F. PLTBRN38D52H835U	Usufrutto	Semin Irrig - U
Viabilità di accesso						
34			38	ONDI LAURA nata a MIRANDOLA (MO) il 04/11/1968 C.F. DNDLRA68S44F240F	Proprietà 1/1	Semin Irrig - U
35	San Felice sul Panaro (MO)	36	39	BELLINI CLAUDIO nato a SAN FELICE SUL PANARO (MO) il 22/05/1958 C.F. BLLCLD58E22H835Z BELLINI CLAUDIO nato a SAN FELICE SUL PANARO (MO) il 22/05/1958 C.F. BLLCLD58E22H835Z BELLINI GIANNI nato a SAN FELICE SUL PANARO (MO) il 31/10/1963 C.F. BLLGNN63R31H835V BELLINI GIANNI nato a SAN FELICE SUL PANARO (MO) il 31/10/1963 C.F. BLLGNN63R31H835V	Proprietà 1/3 Proprietà 1/6 Proprietà 1/3 Proprietà 1/6	Semin Irrig - U
36			40	BELLINI CLAUDIO nato a SAN FELICE SUL PANARO (MO) il 22/05/1958 C.F. BLLCLD58E22H835Z BELLINI CLAUDIO nato a SAN FELICE SUL PANARO (MO) il 22/05/1958 C.F. BLLCLD58E22H835Z BELLINI GIANNI nato a SAN FELICE SUL PANARO (MO) il 31/10/1963 C.F. BLLGNN63R31H835V BELLINI GIANNI nato a SAN FELICE SUL PANARO (MO) il 31/10/1963 C.F. BLLGNN63R31H835V	Proprietà 1/3 Proprietà 1/6 Proprietà 1/3 Proprietà 1/6	Semin Irrig - U
37			41	POLTRONIERI BRUNA nata a SAN FELICE SUL PANARO (MO) il 12/04/1938 C.F. PLTBRN38D52H835U	Usufrutto	Semin Irrig - U

Nelle tabelle precedenti vengono per completezza riportate tutte le particelle interferenti con le opere in progetto in funzione dello stato attuale dei mappali. Si rimanda ad una fase successiva di progettazione eventuali aggiornamenti degli stessi.

Occorre precisare che il tracciato dei cavidotti di connessione alla RTN verrà previsto per gran parte su strade esistenti.

Per i dati relativi ai proprietari delle particelle interessate dall'impianto si rimanda alle visure catastali riportate in allegato al presente documento.

4. Estratti di mappa



Figure 1: Mappa catastale fg 2 Crevalcore



Figure 2: Mappa catastale fg 3 Crevalcore

5. Visure Catastali



Direzione Provinciale di Bologna
Ufficio Provinciale - Territorio
Servizi Catastali

Data: **10/11/2025**
Ora: **11:07:14**
Numero Pratica: **T493474/2025**
Pag: **2 - Fine**

> Intestazione attuale dell'immobile - totale intestati: 1

> **1. CETA SOCIETA' AGRICOLA DI GOTTARDO
TIZIANO S.S.**
(CF 04269930287)
sede in PIAZZOLA SUL BRENTA (PD)
Diritto di: Proprieta' per 1/1 (deriva dall'atto 1)

1. Atto del 15/12/2010 Pubblico ufficiale SANTORO
VINCENZO MARIA Sede BOLOGNA (BO) Repertorio
n. 122420 - COMPRAVENDITA Nota presentata con
Modello Unico n. 604.1/2011 Reparto PI di BOLOGNA
in atti dal 11/01/2011

Visura telematica

Legenda

- a) BC1C: Consorzio cavamento palata - bacino cavamento palata
b) B1A: Consorzio di miglioramento fondiario del canal torbido - comprensorio di bonifica



Direzione Provinciale di Bologna
Ufficio Provinciale - Territorio
Servizi Catastali

Data: 10/11/2025
Ora: 11:07:14
Numero Pratica: T493474/2025
Pag: 1 - Segue

Catasto terreni
Visura attuale per immobile
Situazione degli atti informatizzati al 10/11/2025



Immobile di catasto terreni



Causali di aggiornamento ed annotazioni

Informazioni riportate negli atti del catasto al 10/11/2025

Dati identificativi: Comune di CREVALCORE (D166) (BO)

Foglio 2 Particella 17

Classamento:

Redditi: dominicale Euro 3,33 Lire 6.454

agrario Euro 2,90 Lire 5.612

Il reddito dominicale è stato calcolato tenendo conto delle seguenti deduzioni: BC1C^a)B1A^b)

Particella con qualità: PRATO di classe U

Superficie: 1.403 m²

Ultimo atto di aggiornamento: Impianto meccanografico del 31/12/1968

> **Dati identificativi**

Comune di CREVALCORE (D166) (BO)

Foglio 2 Particella 17

Partita: 1361

Impianto meccanografico del 31/12/1968

> **Dati di classamento**

Redditi: dominicale Euro 3,33 Lire 6.454

agrario Euro 2,90 Lire 5.612

Il reddito dominicale è stato calcolato tenendo conto delle seguenti deduzioni: BC1C^a)B1A^b)

Particella con qualità: PRATO di classe U

Superficie: 1.403 m²

Impianto meccanografico del 31/12/1968



Direzione Provinciale di Bologna
Ufficio Provinciale - Territorio
Servizi Catastali

Data: 10/11/2025
Ora: 11:08:59
Numero Pratica: T495724/2025
Pag: 1 - Fine

Catasto terreni
Visura attuale per immobile
Situazione degli atti informatizzati al 10/11/2025



Immobile di catasto terreni



Causali di aggiornamento ed annotazioni

Informazioni riportate negli atti del catasto al 10/11/2025

Dati identificativi: Comune di CREVALCORE (D166) (BO)

Foglio 2 Particella 20

Classamento:

Particella con destinazione: ENTE URBANO

Superficie: 3.990 m²

Ultimo atto di aggiornamento: TABELLA DI VARIAZIONE del 19/06/2008 Pratica n. BO0175491 in atti dal 19/06/2008 (n. 175491.1/2008)

> **Dati identificativi**

Comune di CREVALCORE (D166) (BO)

Foglio 2 Particella 20

Aree di enti urbani e promiscui - Partita speciale 1

Impianto meccanografico del 31/12/1968

Unità immobiliari corrispondenti al catasto fabbricati

Comune di CREVALCORE (D166) (BO)

Foglio 2 Particella 20

> **Dati di classamento**

Particella con destinazione: ENTE URBANO

Superficie: 3.990 m²

TABELLA DI VARIAZIONE del 19/06/2008 Pratica n. BO0175491 in atti dal 19/06/2008 (n. 175491.1/2008)

Visura telematica

Meninas S.r.l.



CODE

CAS.ENG.REL.007.00

PAGINA - PAGE

23 di/of 205



Direzione Provinciale di Bologna
Ufficio Provinciale - Territorio
Servizi Catastali

Data: 11/11/2025
Ora: 15:31:57
Numero Pratica: T258888/2025
Pag: 2 - Fine

> Intestazione attuale dell'immobile - totale intestati: 1

> 1. CETA SOCIETA' AGRICOLA DI GOTTARDO
TIZIANO S.S.
(CF 04269930287)
sede in PIAZZOLA SUL BRENTA (PD)
Diritto di: Proprieta' per 1/1 (deriva dall'atto 1)

1. Atto del 15/12/2010 Pubblico ufficiale SANTORO
VINCENZO MARIA Sede BOLOGNA (BO) Repertorio
n. 122420 - COMPRAVENDITA Nota presentata con
Modello Unico n. 604.1/2011 Reparto PI di BOLOGNA
in atti dal 11/01/2011

Visura telematica

Legenda

- a) B1A: Consorzio di miglioramento fondiario del canal torbido - comprensorio di bonifica
b) BC1C: Consorzio cavamento palata - bacino cavamento palata



Direzione Provinciale di Bologna
Ufficio Provinciale - Territorio
Servizi Catastali

Data: 11/11/2025
Ora: 15:31:57
Numero Pratica: T258888/2025
Pag: 1 - Segue

Catasto terreni
Visura attuale per immobile
Situazione degli atti informatizzati al 11/11/2025



Immobile di catasto terreni



Causali di aggiornamento ed annotazioni

Informazioni riportate negli atti del catasto al 11/11/2025

Dati identificativi: Comune di **CREVALCORE (D166) (BO)**

Foglio **2** Particella **25**

Classamento:

Redditi: dominicale **Euro 10,42 Lire 20.181**

agrario **Euro 7,28 Lire 14.105**

Il reddito dominicale è stato calcolato tenendo conto delle seguenti deduzioni: B1A^{a)}BC1C^{b)}

Particella con qualità: **SEMINATIVO** di classe **2**

Superficie: **1.085 m²**

Ultimo atto di aggiornamento: VARIAZIONE D'UFFICIO del 28/10/1981 in atti dal 10/07/1982 (n. 19382)

> **Dati identificativi**

Comune di **CREVALCORE (D166) (BO)**

Foglio **2** Particella **25**

Partita: **6437**

Impianto meccanografico del 31/12/1968

> **Dati di classamento**

Redditi: dominicale **Euro 10,42 Lire 20.181**

agrario **Euro 7,28 Lire 14.105**

Il reddito dominicale è stato calcolato tenendo conto delle seguenti deduzioni: B1A^{a)}BC1C^{b)}

Particella con qualità: **SEMINATIVO** di classe **2**

Superficie: **1.085 m²**

VARIAZIONE D'UFFICIO del 28/10/1981 in atti dal 10/07/1982 (n. 19382)

Meninas S.r.l.



CODE

CAS.ENG.REL.007.00

PAGINA - PAGE

25 di/of 205



Direzione Provinciale di Bologna
Ufficio Provinciale - Territorio
Servizi Catastali

Data: 10/11/2025
Ora: 14:32:50
Numero Pratica: T689418/2025
Pag: 2 - Fine

> Intestazione attuale dell'immobile - totale intestati: 1

> 1. CETA SOCIETA' AGRICOLA DI GOTTARDO
TIZIANO S.S.
(CF 04269930287)
sede in PIAZZOLA SUL BRENTA (PD)
Diritto di: Proprieta' per 1/1 (deriva dall'atto 1)

1. Atto del 15/12/2010 Pubblico ufficiale SANTORO
VINCENZO MARIA Sede BOLOGNA (BO) Repertorio
n. 122420 - COMPRAVENDITA Nota presentata con
Modello Unico n. 604.1/2011 Reparto PI di BOLOGNA
in atti dal 11/01/2011

Visura telematica

Legenda

- a) B1A: Consorzio di miglioramento fondiario del canal torbido - comprensorio di bonifica
b) BC1C: Consorzio cavamento palata - bacino cavamento palata



Direzione Provinciale di Bologna
Ufficio Provinciale - Territorio
Servizi Catastali

Data: **10/11/2025**
Ora: **14:32:50**
Numero Pratica: **T689418/2025**
Pag: **1 - Segue**

Catasto terreni
Visura attuale per immobile
Situazione degli atti informatizzati al **10/11/2025**



Immobile di catasto terreni



Causali di aggiornamento ed annotazioni

Informazioni riportate negli atti del catasto al 10/11/2025

Dati identificativi: Comune di **CREVALCORE (D166) (BO)**

Foglio **2** Particella **31**

Classamento:

Redditi: dominicale **Euro 148,75**

agrario **Euro 103,97**

Il reddito dominicale è stato calcolato tenendo conto delle seguenti deduzioni: B1A^{a)}BC1C^{b)}

Particella con qualità: **SEMINATIVO** di classe **2**

Superficie: **15.485 m²**

Ultimo atto di aggiornamento: TABELLA DI VARIAZIONE del 31/08/2007 Pratica n. BO0267023 in atti dal 31/08/2007 RETTIFICA IN AUTOTUTELA D'UFFICIO - DATI AGEA 2006 (n. 40809.1/2007)

Annotazioni: RETTIFICA IN AUTOTUTELA D'UFFICIO DELLA VARIAZIONE CULTURALE ESEGUITA AI SENSI DEL DL 3.10.2006 n. 262 (DECORRENZA 1.01.2006). QUALITA' DICHIARATA O PARIFICATA A COLTURA PRESENTE NEL QUADRO TARIFFARIO DEL COMUNE

> **Dati identificativi**

Comune di **CREVALCORE (D166) (BO)**

Foglio **2** Particella **31**

Impianto meccanografico del 31/12/1968

> **Dati di classamento**

Redditi: dominicale **Euro 148,75**

agrario **Euro 103,97**

Il reddito dominicale è stato calcolato tenendo conto delle seguenti deduzioni: B1A^{a)}BC1C^{b)}

Particella con qualità: **SEMINATIVO** di classe **2**

Superficie: **15.485 m²**

TABELLA DI VARIAZIONE del 31/08/2007 Pratica n. BO0267023 in atti dal 31/08/2007 RETTIFICA IN AUTOTUTELA D'UFFICIO - DATI AGEA 2006 (n. 40809.1/2007)

Annotazioni: RETTIFICA IN AUTOTUTELA D'UFFICIO DELLA VARIAZIONE CULTURALE ESEGUITA AI SENSI DEL DL 3.10.2006 n. 262 (DECORRENZA 1.01.2006). QUALITA' DICHIARATA O PARIFICATA A COLTURA PRESENTE NEL QUADRO TARIFFARIO DEL COMUNE

Meninas S.r.l.



CODE

CAS.ENG.REL.007.00

PAGINA - PAGE

27 di/of 205



Direzione Provinciale di Bologna
Ufficio Provinciale - Territorio
Servizi Catastali

Data: **10/11/2025**
Ora: **14:31:18**
Numero Pratica: **T688866/2025**
Pag: **2 - Fine**

> **Intestazione attuale dell'immobile - totale intestati: 1**

> **1. CETA SOCIETA' AGRICOLA DI GOTTARDO
TIZIANO S.S.**
(CF 04269930287)
sede in PIAZZOLA SUL BRENTA (PD)
Diritto di: Proprieta' per 1/1 (deriva dall'atto 1)

1. Atto del 15/12/2010 Pubblico ufficiale SANTORO
VINCENZO MARIA Sede BOLOGNA (BO) Repertorio
n. 122420 - COMPRAVENDITA Nota presentata con
Modello Unico n. 604.1/2011 Reparto PI di BOLOGNA
in atti dal 11/01/2011

Visura telematica



Direzione Provinciale di Bologna
Ufficio Provinciale - Territorio
Servizi Catastali

Data: 10/11/2025
Ora: 14:31:18
Numero Pratica: T688866/2025
Pag: 1 - Segue

Catasto terreni
Visura attuale per immobile
Situazione degli atti informatizzati al 10/11/2025



Immobile di catasto terreni



Causali di aggiornamento ed annotazioni

Informazioni riportate negli atti del catasto al 10/11/2025

Dati identificativi: Comune di **CREVALCORE (D166) (BO)**

Foglio **2** Particella **34**

Classamento:

Redditi: dominicale **Euro 17,13**

agrario **Euro 11,13**

Particella con qualità: **SEMINATIVO** di classe **2**

Superficie: **1.658 m²**

Ultimo atto di aggiornamento: TABELLA DI VARIAZIONE del 31/08/2007 Pratica n. BO0267024 in atti dal 31/08/2007 RETTIFICA IN AUTOTUTELA D'UFFICIO - DATI AGEA 2006 (n. 40810.1/2007)

Annotazioni: RETTIFICA IN AUTOTUTELA D'UFFICIO DELLA VARIAZIONE COLTURALE ESEGUITA AI SENSI DEL DL 3.10.2006 n. 262 (DECORRENZA 1.01.2006). QUALITA' DICHIARATA O PARIFICATA A COLTURA PRESENTE NEL QUADRO TARIFFARIO DEL COMUNE

> **Dati identificativi**

Comune di **CREVALCORE (D166) (BO)**

Foglio **2** Particella **34**

Impianto meccanografico del 31/12/1968

> **Dati di classamento**

Redditi: dominicale **Euro 17,13**

agrario **Euro 11,13**

Particella con qualità: **SEMINATIVO** di classe **2**

Superficie: **1.658 m²**

TABELLA DI VARIAZIONE del 31/08/2007 Pratica n. BO0267024 in atti dal 31/08/2007 RETTIFICA IN AUTOTUTELA D'UFFICIO - DATI AGEA 2006 (n. 40810.1/2007)

Annotazioni: RETTIFICA IN AUTOTUTELA D'UFFICIO DELLA VARIAZIONE COLTURALE ESEGUITA AI SENSI DEL DL 3.10.2006 n. 262 (DECORRENZA 1.01.2006). QUALITA' DICHIARATA O PARIFICATA A COLTURA PRESENTE NEL QUADRO TARIFFARIO DEL COMUNE

Meninas S.r.l.



CODE

CAS.ENG.REL.007.00

PAGINA - PAGE

29 di/of 205



Direzione Provinciale di Bologna
Ufficio Provinciale - Territorio
Servizi Catastali

Data: **10/11/2025**
Ora: **14:37:32**
Numero Pratica: **T691283/2025**
Pag: **2 - Fine**

> **Intestazione attuale dell'immobile - totale intestati: 1**

> **1. CETA SOCIETA' AGRICOLA DI GOTTARDO
TIZIANO S.S.**
(CF 04269930287)
sede in PIAZZOLA SUL BRENTA (PD)
Diritto di: Proprieta' per 1/1 (deriva dall'atto 1)

1. Atto del 15/12/2010 Pubblico ufficiale SANTORO
VINCENZO MARIA Sede BOLOGNA (BO) Repertorio
n. 122420 - COMPRAVENDITA Nota presentata con
Modello Unico n. 604.1/2011 Reparto PI di BOLOGNA
in atti dal 11/01/2011

Visura telematica



Direzione Provinciale di Bologna
Ufficio Provinciale - Territorio
Servizi Catastali

Data: 10/11/2025
Ora: 14:37:32
Numero Pratica: T691283/2025
Pag: 1 - Segue

Catasto terreni
Visura attuale per immobile
Situazione degli atti informatizzati al 10/11/2025



Immobile di catasto terreni



Causali di aggiornamento ed annotazioni

Informazioni riportate negli atti del catasto al 10/11/2025

Dati identificativi: Comune di **CREVALCORE (D166) (BO)**

Foglio **2** Particella **35**

Classamento:

Redditi: dominicale **Euro 48,39**

agrario **Euro 31,45**

Particella con qualità: **SEMINATIVO** di classe **2**

Superficie: **4.685 m²**

Ultimo atto di aggiornamento: TABELLA DI VARIAZIONE del 31/08/2007 Pratica n. BO0267025 in atti dal 31/08/2007 RETTIFICA IN AUTOTUTELA D'UFFICIO - DATI AGEA 2006 (n. 40811.1/2007)

Annotazioni: RETTIFICA IN AUTOTUTELA D'UFFICIO DELLA VARIAZIONE COLTURALE ESEGUITA AI SENSI DEL DL 3.10.2006 n. 262 (DECORRENZA 1.01.2006). QUALITA' DICHIARATA O PARIFICATA A COLTURA PRESENTE NEL QUADRO TARIFFARIO DEL COMUNE

> **Dati identificativi**

Comune di **CREVALCORE (D166) (BO)**

Foglio **2** Particella **35**

Impianto meccanografico del 31/12/1968

> **Dati di classamento**

Redditi: dominicale **Euro 48,39**

agrario **Euro 31,45**

Particella con qualità: **SEMINATIVO** di classe **2**

Superficie: **4.685 m²**

TABELLA DI VARIAZIONE del 31/08/2007 Pratica n. BO0267025 in atti dal 31/08/2007 RETTIFICA IN AUTOTUTELA D'UFFICIO - DATI AGEA 2006 (n. 40811.1/2007)

Annotazioni: RETTIFICA IN AUTOTUTELA D'UFFICIO DELLA VARIAZIONE COLTURALE ESEGUITA AI SENSI DEL DL 3.10.2006 n. 262 (DECORRENZA 1.01.2006). QUALITA' DICHIARATA O PARIFICATA A COLTURA PRESENTE NEL QUADRO TARIFFARIO DEL COMUNE



Direzione Provinciale di Bologna
Ufficio Provinciale - Territorio
Servizi Catastali

Data: 10/11/2025
Ora: 14:35:18
Numero Pratica: T690385/2025
Pag: 2 - Fine

> Intestazione attuale dell'immobile - totale intestati: 1

> 1. CETA SOCIETA' AGRICOLA DI GOTTARDO
TIZIANO S.S.
(CF 04269930287)
sede in PIAZZOLA SUL BRENTA (PD)
Diritto di: Proprieta' per 1/1 (deriva dall'atto 1)

1. Atto del 15/12/2010 Pubblico ufficiale SANTORO
VINCENZO MARIA Sede BOLOGNA (BO) Repertorio
n. 122420 - COMPRAVENDITA Nota presentata con
Modello Unico n. 604.1/2011 Reparto PI di BOLOGNA
in atti dal 11/01/2011

Visura telematica

Legenda

- a) B1A: Consorzio di miglioramento fondiario del canal torbido - comprensorio di bonifica
b) BC1C: Consorzio cavamento palata - bacino cavamento palata



Direzione Provinciale di Bologna
Ufficio Provinciale - Territorio
Servizi Catastali

Data: 10/11/2025
Ora: 14:35:18
Numero Pratica: T690385/2025
Pag: 1 - Segue

Catasto terreni
Visura attuale per immobile
Situazione degli atti informatizzati al 10/11/2025



Immobile di catasto terreni



Causali di aggiornamento ed annotazioni

Informazioni riportate negli atti del catasto al 10/11/2025

Dati identificativi: Comune di CREVALCORE (D166) (BO)

Foglio 2 Particella 36

Classamento:

Redditi: dominicale Euro 9,63

agrario Euro 6,73

Il reddito dominicale è stato calcolato tenendo conto delle seguenti deduzioni: B1A^{a)}BC1C^{b)}

Particella con qualità: SEMINATIVO di classe 2

Superficie: 1.003 m²

Ultimo atto di aggiornamento: TABELLA DI VARIAZIONE del 31/08/2007 Pratica n. BO0267026 in atti dal 31/08/2007 RETTIFICA IN AUTOTUTELA D'UFFICIO - DATI AGEA 2006 (n. 40812.1/2007)

Annotazioni: RETTIFICA IN AUTOTUTELA D'UFFICIO DELLA VARIAZIONE COLTURALE ESEGUITA AI SENSI DEL DL 3.10.2006 n. 262 (DECORRENZA 1.01.2006). QUALITA' DICHIARATA O PARIFICATA A COLTURA PRESENTE NEL QUADRO TARIFFARIO DEL COMUNE

> **Dati identificativi**

Comune di CREVALCORE (D166) (BO)

Foglio 2 Particella 36

Impianto meccanografico del 31/12/1968

> **Dati di classamento**

Redditi: dominicale Euro 9,63

agrario Euro 6,73

Il reddito dominicale è stato calcolato tenendo conto delle seguenti deduzioni: B1A^{a)}BC1C^{b)}

Particella con qualità: SEMINATIVO di classe 2

Superficie: 1.003 m²

TABELLA DI VARIAZIONE del 31/08/2007 Pratica n. BO0267026 in atti dal 31/08/2007 RETTIFICA IN AUTOTUTELA D'UFFICIO - DATI AGEA 2006 (n. 40812.1/2007)

Annotazioni: RETTIFICA IN AUTOTUTELA D'UFFICIO DELLA VARIAZIONE COLTURALE ESEGUITA AI SENSI DEL DL 3.10.2006 n. 262 (DECORRENZA 1.01.2006). QUALITA' DICHIARATA O PARIFICATA A COLTURA PRESENTE NEL QUADRO TARIFFARIO DEL COMUNE



Direzione Provinciale di Bologna
Ufficio Provinciale - Territorio
Servizi Catastali

Data: 10/11/2025
Ora: 14:38:38
Numero Pratica: T691694/2025
Pag: 1 - Segue

Catasto terreni
Visura attuale per immobile
Situazione degli atti informatizzati al 10/11/2025



Immobile di catasto terreni



Causali di aggiornamento ed annotazioni

Informazioni riportate negli atti del catasto al 10/11/2025

Dati identificativi: Comune di CREVALCORE (D166) (BO)

Foglio 2 Particella 37

Classamento:

Redditi: dominicale Euro 561,46

agrario Euro 392,42

Il reddito dominicale è stato calcolato tenendo conto delle seguenti deduzioni: BC1C^a)B1A^b)

Particella con qualità: SEMINATIVO di classe 2

Superficie: 58.448 m²

Ultimo atto di aggiornamento: TABELLA DI VARIAZIONE del 31/08/2007 Pratica n. BO0267027 in atti dal 31/08/2007 RETTIFICA IN AUTOTUTELA D'UFFICIO - DATI AGEA 2006 (n. 40813.1/2007)

Annotazioni: RETTIFICA IN AUTOTUTELA D'UFFICIO DELLA VARIAZIONE CULTURALE ESEGUITA AI SENSI DEL DL 3.10.2006 n. 262 (DECORRENZA 1.01.2006). QUALITA' DICHIARATA O PARIFICATA A CULTURA PRESENTE NEL QUADRO TARIFFARIO DEL COMUNE

> **Dati identificativi**

Comune di CREVALCORE (D166) (BO)

Foglio 2 Particella 37

Impianto meccanografico del 31/12/1968

> **Dati di classamento**

Redditi: dominicale Euro 561,46

agrario Euro 392,42

Il reddito dominicale è stato calcolato tenendo conto delle seguenti deduzioni: BC1C^a)B1A^b)

Particella con qualità: SEMINATIVO di classe 2

Superficie: 58.448 m²

TABELLA DI VARIAZIONE del 31/08/2007 Pratica n. BO0267027 in atti dal 31/08/2007 RETTIFICA IN AUTOTUTELA D'UFFICIO - DATI AGEA 2006 (n. 40813.1/2007)

Annotazioni: RETTIFICA IN AUTOTUTELA D'UFFICIO DELLA VARIAZIONE CULTURALE ESEGUITA AI SENSI DEL DL 3.10.2006 n. 262 (DECORRENZA 1.01.2006). QUALITA' DICHIARATA O PARIFICATA A CULTURA PRESENTE NEL QUADRO TARIFFARIO DEL COMUNE

Meninas S.r.l.



CODE

CAS.ENG.REL.007.00

PAGINA - PAGE

34 di/of 205



Direzione Provinciale di Bologna
Ufficio Provinciale - Territorio
Servizi Catastali

Data: 10/11/2025
Ora: 14:38:38
Numero Pratica: T691694/2025
Pag: 2 - Fine

> Intestazione attuale dell'immobile - totale intestati: 1

> 1. CETA SOCIETA' AGRICOLA DI GOTTARDO
TIZIANO S.S.
(CF 04269930287)
sede in PIAZZOLA SUL BRENTA (PD)
Diritto di: Proprieta' per 1/1 (deriva dall'atto 1)

1. Atto del 15/12/2010 Pubblico ufficiale SANTORO
VINCENZO MARIA Sede BOLOGNA (BO) Repertorio
n. 122420 - COMPRAVENDITA Nota presentata con
Modello Unico n. 604.1/2011 Reparto PI di BOLOGNA
in atti dal 11/01/2011

Visura telematica

Legenda

- a) BC1C: Consorzio cavamento palata - bacino cavamento palata
b) B1A: Consorzio di miglioramento fondiario del canal torbido - comprensorio di bonifica

Meninas S.r.l.



CODE

CAS.ENG.REL.007.00

PAGINA - PAGE

35 di/of 205



Direzione Provinciale di Bologna
Ufficio Provinciale - Territorio
Servizi Catastali

Data: 10/11/2025
Ora: 14:39:45
Numero Pratica: T692097/2025
Pag: 2 - Fine

> Intestazione attuale dell'immobile - totale intestati: 1

> 1. CETA SOCIETA' AGRICOLA DI GOTTARDO
TIZIANO S.S.
(CF 04269930287)
sede in PIAZZOLA SUL BRENTA (PD)
Diritto di: Proprieta' per 1/1 (deriva dall'atto 1)

1. Atto del 15/12/2010 Pubblico ufficiale SANTORO
VINCENZO MARIA Sede BOLOGNA (BO) Repertorio
n. 122420 - COMPRAVENDITA Nota presentata con
Modello Unico n. 604.1/2011 Reparto PI di BOLOGNA
in atti dal 11/01/2011

Visura telematica

Legenda

- a) BC1C: Consorzio cavamento palata - bacino cavamento palata
b) B1A: Consorzio di miglioramento fondiario del canal torbido - comprensorio di bonifica



Direzione Provinciale di Bologna
Ufficio Provinciale - Territorio
Servizi Catastali

Data: 10/11/2025
Ora: 14:39:45
Numero Pratica: T692097/2025
Pag: 1 - Segue

Catasto terreni
Visura attuale per immobile
Situazione degli atti informatizzati al 10/11/2025



Immobile di catasto terreni



Causali di aggiornamento ed annotazioni

Informazioni riportate negli atti del catasto al 10/11/2025

Dati identificativi: Comune di **CREVALCORE (D166) (BO)**

Foglio **2** Particella **48**

Classamento:

Redditi: dominicale **Euro 292,60**

agrario **Euro 204,51**

Il reddito dominicale è stato calcolato tenendo conto delle seguenti deduzioni: BC1C^a)B1A^b)

Particella con qualità: **SEMINATIVO** di classe **2**

Superficie: **30.460 m²**

Ultimo atto di aggiornamento: TABELLA DI VARIAZIONE del 31/08/2007 Pratica n. BO0267029 in atti dal 31/08/2007 RETTIFICA IN AUTOTUTELA D'UFFICIO - DATI AGEA 2006 (n. 40815.1/2007)

Annotazioni: RETTIFICA IN AUTOTUTELA D'UFFICIO DELLA VARIAZIONE COLTURALE ESEGUITA AI SENSI DEL DL 3.10.2006 n. 262 (DECORRENZA 1.01.2006). QUALITA' DICHIARATA O PARIFICATA A COLTURA PRESENTE NEL QUADRO TARIFFARIO DEL COMUNE

> **Dati identificativi**

Comune di **CREVALCORE (D166) (BO)**

Foglio **2** Particella **48**

Impianto meccanografico del 31/12/1968

> **Dati di classamento**

Redditi: dominicale **Euro 292,60**

agrario **Euro 204,51**

Il reddito dominicale è stato calcolato tenendo conto delle seguenti deduzioni: BC1C^a)B1A^b)

Particella con qualità: **SEMINATIVO** di classe **2**

Superficie: **30.460 m²**

TABELLA DI VARIAZIONE del 31/08/2007 Pratica n. BO0267029 in atti dal 31/08/2007 RETTIFICA IN AUTOTUTELA D'UFFICIO - DATI AGEA 2006 (n. 40815.1/2007)

Annotazioni: RETTIFICA IN AUTOTUTELA D'UFFICIO DELLA VARIAZIONE COLTURALE ESEGUITA AI SENSI DEL DL 3.10.2006 n. 262 (DECORRENZA 1.01.2006). QUALITA' DICHIARATA O PARIFICATA A COLTURA PRESENTE NEL QUADRO TARIFFARIO DEL COMUNE

Meninas S.r.l.



CODE

CAS.ENG.REL.007.00

PAGINA - PAGE

37 di/of 205



Direzione Provinciale di Bologna
Ufficio Provinciale - Territorio
Servizi Catastali

Data: 10/11/2025
Ora: 14:40:48
Numero Pratica: T692512/2025
Pag: 2 - Fine

> Intestazione attuale dell'immobile - totale intestati: 1

> 1. CETA SOCIETA' AGRICOLA DI GOTTARDO
TIZIANO S.S.
(CF 04269930287)
sede in PIAZZOLA SUL BRENTA (PD)
Diritto di: Proprieta' per 1/1 (deriva dall'atto 1)

1. Atto del 15/12/2010 Pubblico ufficiale SANTORO
VINCENZO MARIA Sede BOLOGNA (BO) Repertorio
n. 122420 - COMPRAVENDITA Nota presentata con
Modello Unico n. 604.1/2011 Reparto PI di BOLOGNA
in atti dal 11/01/2011

Visura telematica

Legenda

- a) BC1C: Consorzio cavamento palata - bacino cavamento palata
b) B1A: Consorzio di miglioramento fondiario del canal torbido - comprensorio di bonifica



Direzione Provinciale di Bologna
Ufficio Provinciale - Territorio
Servizi Catastali

Data: 10/11/2025
Ora: 14:40:48
Numero Pratica: T692512/2025
Pag: 1 - Segue

Catasto terreni
Visura attuale per immobile
Situazione degli atti informatizzati al 10/11/2025



Immobile di catasto terreni



Causali di aggiornamento ed annotazioni

Informazioni riportate negli atti del catasto al 10/11/2025

Dati identificativi: Comune di **CREVALCORE (D166) (BO)**

Foglio **2** Particella **49**

Classamento:

Redditi: dominicale **Euro 0,00**

agrario **Euro 0,03**

Il reddito dominicale è stato calcolato tenendo conto delle seguenti deduzioni: BC1C^a)B1A^b)

Particella con qualità: **INCOLT PROD** di classe **U**

Superficie: **620 m²**

Ultimo atto di aggiornamento: TABELLA DI VARIAZIONE del 25/06/2003 Pratica n. 189981 in atti dal 25/06/2003 VARIAZIONE DI COLTURA (n. 396.1/2003)

Annotazioni: VARIAZIONE DI QUALITA' SU DICHIARAZIONE DI PARTE

> **Dati identificativi**

Comune di **CREVALCORE (D166) (BO)**

Foglio **2** Particella **49**

Impianto meccanografico del 31/12/1968

> **Dati di classamento**

Redditi: dominicale **Euro 0,00**

agrario **Euro 0,03**

Il reddito dominicale è stato calcolato tenendo conto delle seguenti deduzioni: BC1C^a)B1A^b)

Particella con qualità: **INCOLT PROD** di classe **U**

Superficie: **620 m²**

TABELLA DI VARIAZIONE del 25/06/2003 Pratica n. 189981 in atti dal 25/06/2003 VARIAZIONE DI COLTURA (n. 396.1/2003)

Annotazioni: VARIAZIONE DI QUALITA' SU DICHIARAZIONE DI PARTE

Meninas S.r.l.



CODE

CAS.ENG.REL.007.00

PAGINA - PAGE

39 di/of 205



**Direzione Provinciale di Bologna
Ufficio Provinciale - Territorio
Servizi Catastali**

Data: **10/11/2025**
Ora: **14:41:58**
Numero Pratica: **T693009/2025**
Pag: **2 - Fine**

Visura telematica



Direzione Provinciale di Bologna
Ufficio Provinciale - Territorio
Servizi Catastali

Data: **10/11/2025**
Ora: **14:41:58**
Numero Pratica: **T693009/2025**
Pag: **1 - Segue**

Catasto terreni
Visura attuale per immobile
Situazione degli atti informatizzati al **10/11/2025**



Immobile di catasto terreni



Causali di aggiornamento ed annotazioni

Informazioni riportate negli atti del catasto al 10/11/2025

Dati identificativi: Comune di **CREVALCORE (D166) (BO)**

Foglio **2** Particella **50**

Classamento:

Redditi: dominicale **Euro 0,01**

agrario **Euro 0,01**

Particella con qualità: **INCOLT PROD** di classe **U**

Superficie: **15 m²**

Ultimo atto di aggiornamento: TABELLA DI VARIAZIONE del 22/02/2008 Pratica n. BO0062897 in atti dal 29/02/2008 CAMBIO DI COLTURA (n. 922.1/2008)

Annotazioni: VARIAZIONE DI QUALITA' SU DICHIARAZIONE DI PARTE

> **Dati identificativi**

Comune di **CREVALCORE (D166) (BO)**

Foglio **2** Particella **50**

Impianto meccanografico del 31/12/1968

> **Dati di classamento**

Redditi: dominicale **Euro 0,01**

agrario **Euro 0,01**

Particella con qualità: **INCOLT PROD** di classe **U**

Superficie: **15 m²**

TABELLA DI VARIAZIONE del 22/02/2008 Pratica n. BO0062897 in atti dal 29/02/2008 CAMBIO DI COLTURA (n. 922.1/2008)

Annotazioni: VARIAZIONE DI QUALITA' SU DICHIARAZIONE DI PARTE

> **Intestazione attuale dell'immobile - totale intestati: 1**

> **1. CETA SOCIETA' AGRICOLA DI GOTTARDO TIZIANO S.S.**
(CF 04269930287)

sede in PIAZZOLA SUL BRENTA (PD)

Diritto di: Proprieta' per 1/1 (deriva dall'atto 1)

1. Atto del 15/12/2010 Pubblico ufficiale SANTORO VINCENZO MARIA Sede BOLOGNA (BO) Repertorio n. 122420 - COMPRAVENDITA Nota presentata con Modello Unico n. 604.1/2011 Reparto PI di BOLOGNA in atti dal 11/01/2011

Meninas S.r.l.



CODE

CAS.ENG.REL.007.00

PAGINA - PAGE

41 di/of 205



Direzione Provinciale di Bologna
Ufficio Provinciale - Territorio
Servizi Catastali

Data: 10/11/2025
Ora: 14:45:21
Numero Pratica: T694408/2025
Pag: 2 - Fine

> Intestazione attuale dell'immobile - totale intestati: 1

> 1. CETA SOCIETA' AGRICOLA DI GOTTARDO
TIZIANO S.S.
(CF 04269930287)
sede in PIAZZOLA SUL BRENTA (PD)
Diritto di: Proprieta' per 1/1 (deriva dall'atto 1)

1. Atto del 15/12/2010 Pubblico ufficiale SANTORO
VINCENZO MARIA Sede BOLOGNA (BO) Repertorio
n. 122420 - COMPRAVENDITA Nota presentata con
Modello Unico n. 604.1/2011 Reparto PI di BOLOGNA
in atti dal 11/01/2011

Visura telematica

Legenda

- a) BC1C: Consorzio cavamento palata - bacino cavamento palata
b) B1A: Consorzio di miglioramento fondiario del canal torbido - comprensorio di bonifica



Direzione Provinciale di Bologna
Ufficio Provinciale - Territorio
Servizi Catastali

Data: 10/11/2025
Ora: 14:45:21
Numero Pratica: T694408/2025
Pag: 1 - Segue

Catasto terreni
Visura attuale per immobile
Situazione degli atti informatizzati al 10/11/2025



Immobile di catasto terreni



Causali di aggiornamento ed annotazioni

Informazioni riportate negli atti del catasto al 10/11/2025

Dati identificativi: Comune di CREVALCORE (D166) (BO)

Foglio 2 Particella 53

Classamento:

Redditi: dominicale Euro 303,74 Lire 588.132

agrario Euro 212,29 Lire 411.060

Il reddito dominicale è stato calcolato tenendo conto delle seguenti deduzioni: BC1C^a) B1A^b)

Particella con qualità: SEMINATIVO di classe 2

Superficie: 31.620 m²

Ultimo atto di aggiornamento: FRAZIONAMENTO in atti dal 16/04/1988 N.53989/87 (n. 38.6/1988)

> **Dati identificativi**

Comune di CREVALCORE (D166) (BO)

Foglio 2 Particella 53

Partita: 6437

Impianto meccanografico del 31/12/1968

> **Dati di classamento**

Redditi: dominicale Euro 303,74 Lire 588.132

agrario Euro 212,29 Lire 411.060

Il reddito dominicale è stato calcolato tenendo conto delle seguenti deduzioni: BC1C^a) B1A^b)

Particella con qualità: SEMINATIVO di classe 2

Superficie: 31.620 m²

FRAZIONAMENTO in atti dal 16/04/1988 N.53989/87 (n. 38.6/1988)



Direzione Provinciale di Bologna
Ufficio Provinciale - Territorio
Servizi Catastali

Data: 10/11/2025
Ora: 14:46:37
Numero Pratica: T694949/2025
Pag: 2 - Fine

> Intestazione attuale dell'immobile - totale intestati: 1

> 1. CETA SOCIETA' AGRICOLA DI GOTTARDO
TIZIANO S.S.
(CF 04269930287)
sede in PIAZZOLA SUL BRENTA (PD)
Diritto di: Proprieta' per 1/1 (deriva dall'atto 1)

1. Atto del 15/12/2010 Pubblico ufficiale SANTORO
VINCENZO MARIA Sede BOLOGNA (BO) Repertorio
n. 122420 - COMPRAVENDITA Nota presentata con
Modello Unico n. 604.1/2011 Reparto PI di BOLOGNA
in atti dal 11/01/2011

Visura telematica

Legenda

- a) B1A: Consorzio di miglioramento fondiario del canal torbido - comprensorio di bonifica
b) BC1C: Consorzio cavamento palata - bacino cavamento palata



Direzione Provinciale di Bologna
Ufficio Provinciale - Territorio
Servizi Catastali

Data: 10/11/2025
Ora: 14:46:37
Numero Pratica: T694949/2025
Pag: 1 - Segue

Catasto terreni
Visura attuale per immobile
Situazione degli atti informatizzati al 10/11/2025



Immobile di catasto terreni



Causali di aggiornamento ed annotazioni

Informazioni riportate negli atti del catasto al 10/11/2025

Dati identificativi: Comune di CREVALCORE (D166) (BO)

Foglio 2 Particella 56

Classamento:

Redditi: dominicale Euro 702,22 Lire 1.359.690

agrario Euro 431,45 Lire 835.403

Il reddito dominicale è stato calcolato tenendo conto delle seguenti deduzioni: B1A^{a)}BC1C^{b)}

Particella con qualità: SEMINATIVO di classe 1

Superficie: 57.614 m²

Ultimo atto di aggiornamento: Impianto meccanografico del 31/12/1968

> **Dati identificativi**

Comune di CREVALCORE (D166) (BO)

Foglio 2 Particella 56

Partita: 1361

Impianto meccanografico del 31/12/1968

> **Dati di classamento**

Redditi: dominicale Euro 702,22 Lire 1.359.690

agrario Euro 431,45 Lire 835.403

Il reddito dominicale è stato calcolato tenendo conto delle seguenti deduzioni: B1A^{a)}BC1C^{b)}

Particella con qualità: SEMINATIVO di classe 1

Superficie: 57.614 m²

Impianto meccanografico del 31/12/1968



Direzione Provinciale di Bologna
Ufficio Provinciale - Territorio
Servizi Catastali

Data: 10/11/2025
Ora: 14:47:40
Numero Pratica: T695451/2025
Pag: 1 - Segue

Catasto terreni
Visura attuale per immobile
Situazione degli atti informatizzati al 10/11/2025



Immobile di catasto terreni



Causali di aggiornamento ed annotazioni

Informazioni riportate negli atti del catasto al 10/11/2025

Dati identificativi: Comune di CREVALCORE (D166) (BO)

Foglio 2 Particella 72

Classamento:

Redditi: dominicale Euro 752,61

agrario Euro 526,02

Il reddito dominicale è stato calcolato tenendo conto delle seguenti deduzioni: BC1C^a)B1A^b)

Particella con qualità: SEMINATIVO di classe 2

Superficie: 78.347 m²

Ultimo atto di aggiornamento: TABELLA DI VARIAZIONE del 31/08/2007 Pratica n. BO0267041 in atti dal 31/08/2007 RETTIFICA IN AUTOTUTELA D'UFFICIO - DATI AGEA 2006 (n. 40827.1/2007)

Annotazioni: RETTIFICA IN AUTOTUTELA D'UFFICIO DELLA VARIAZIONE CULTURALE ESEGUITA AI SENSI DEL DL 3.10.2006 n. 262 (DECORRENZA 1.01.2006). QUALITA' DICHIARATA O PARIFICATA A COLTURA PRESENTE NEL QUADRO TARIFFARIO DEL COMUNE

> **Dati identificativi**

Comune di CREVALCORE (D166) (BO)

Foglio 2 Particella 72

Impianto meccanografico del 31/12/1968

> **Dati di classamento**

Redditi: dominicale Euro 752,61

agrario Euro 526,02

Il reddito dominicale è stato calcolato tenendo conto delle seguenti deduzioni: BC1C^a)B1A^b)

Particella con qualità: SEMINATIVO di classe 2

Superficie: 78.347 m²

TABELLA DI VARIAZIONE del 31/08/2007 Pratica n. BO0267041 in atti dal 31/08/2007 RETTIFICA IN AUTOTUTELA D'UFFICIO - DATI AGEA 2006 (n. 40827.1/2007)

Annotazioni: RETTIFICA IN AUTOTUTELA D'UFFICIO DELLA VARIAZIONE CULTURALE ESEGUITA AI SENSI DEL DL 3.10.2006 n. 262 (DECORRENZA 1.01.2006). QUALITA' DICHIARATA O PARIFICATA A COLTURA PRESENTE NEL QUADRO TARIFFARIO DEL COMUNE

Meninas S.r.l.



CODE

CAS.ENG.REL.007.00

PAGINA - PAGE

46 di/of 205



Direzione Provinciale di Bologna
Ufficio Provinciale - Territorio
Servizi Catastali

Data: 10/11/2025
Ora: 14:47:40
Numero Pratica: T695451/2025
Pag: 2 - Fine

> Intestazione attuale dell'immobile - totale intestati: 1

> 1. CETA SOCIETA' AGRICOLA DI GOTTARDO
TIZIANO S.S.
(CF 04269930287)
sede in PIAZZOLA SUL BRENTA (PD)
Diritto di: Proprieta' per 1/1 (deriva dall'atto 1)

1. Atto del 15/12/2010 Pubblico ufficiale SANTORO
VINCENZO MARIA Sede BOLOGNA (BO) Repertorio
n. 122420 - COMPRAVENDITA Nota presentata con
Modello Unico n. 604.1/2011 Reparto PI di BOLOGNA
in atti dal 11/01/2011

Visura telematica

Legenda

- a) BC1C: Consorzio cavamento palata - bacino cavamento palata
b) B1A: Consorzio di miglioramento fondiario del canal torbido - comprensorio di bonifica



Direzione Provinciale di Bologna
Ufficio Provinciale - Territorio
Servizi Catastali

Data: 11/11/2025
Ora: 11:31:26
Numero Pratica: T138908/2025
Pag: 3 - Fine

> **Intestazione attuale dell'immobile - totale intestati: 2**

> **1. BALBONI Maurizia
(CF BLBMRZ58C43C469B)**

nata a CENTO (FE) il 03/03/1958

Diritto di: Nuda proprieta' per 1/1 (deriva dall'atto 1)

1. RICONGIUNGIMENTO DI USUFRUTTO del
02/03/2003 - CERTIFICATO DI MORTE Voltura n.
16624.1/2007 - Pratica n. BO0353578 in atti dal
03/12/2007

> **2. PIRANI Iva (CF PRNVIA28R56C469D)**

nata a CENTO (FE) il 16/10/1928

Diritto di: Usufrutto per 1/1 (deriva dall'atto 1)

Visura telematica

Legenda

a) BC1C: Consorzio cavamento palata - bacino cavamento palata

b) B1A: Consorzio di miglioramento fondiario del canal torbido - comprensorio di bonifica



Direzione Provinciale di Bologna
Ufficio Provinciale - Territorio
Servizi Catastali

Data: 11/11/2025
Ora: 11:31:26
Numero Pratica: T138908/2025
Pag: 2 - Segue

> Dati identificativi

Comune di **CREVALCORE (D166) (BO)**
Foglio **2** Particella **77**

Impianto meccanografico del 31/12/1968

> Dati di classamento

Particella divisa in **2** porzioni
Totali particella:
Redditi: dominicale **Euro 61,48**
agrario **Euro 43,01**
Superficie: **7.088** m²

Il reddito dominicale è stato calcolato tenendo conto delle eventuali deduzioni indicate in tabella

TABELLA DI VARIAZIONE del 08/03/2007 Pratica n. BO0074555 in atti dal 08/03/2007 TRASMISSIONE DATI AI SENSI DEL DECRETO 262 DEL 3 OTTOBRE 2006 (n. 14280.1/2007)

Annotazioni: VARIAZIONE COLTURALE EX D.L. N. 262/06 - QUALITA` DICHIARATA O PARIFICATA A COLTURA PRESENTE NEL QUADRO TARIFFARIO

Porzione	AA	AB
Reddito dominicale	Euro 61,48	-
Reddito agrario	Euro 42,97	Euro 0,04
Deduzioni	BC1C ⁽⁹⁾ B1A ⁽⁹⁾	B1A ⁽⁹⁾ BC1C ⁽⁹⁾
Superficie m ²	6.400	688
Qualità	SEMINATIVO	INCOLT PROD
Classe	2	U



Direzione Provinciale di Bologna
Ufficio Provinciale - Territorio
Servizi Catastali

Data: 11/11/2025
Ora: 11:31:26
Numero Pratica: T138908/2025
Pag: 1 - Segue

Catasto terreni
Visura attuale per immobile
Situazione degli atti informatizzati al 11/11/2025



Immobile di catasto terreni



Causali di aggiornamento ed annotazioni

Informazioni riportate negli atti del catasto al 11/11/2025

Dati identificativi: Comune di CREVALCORE (D166) (BO)

Foglio 2 Particella 77

Classamento:

Particella divisa in 2 porzioni

Totali particella:

Redditi: dominicale Euro 61,48

agrario Euro 43,01

Superficie: 7.088 m²

Il reddito dominicale è stato calcolato tenendo conto delle eventuali deduzioni indicate in tabella

Porzione	AA	AB
Reddito dominicale	Euro 61,48	-
Reddito agrario	Euro 42,97	Euro 0,04
Deduzioni	BC1C ³⁾ B1A ³⁾	B1A ³⁾ BC1C ³⁾
Superficie m ²	6.400	688
Qualità	SEMINATIVO	INCOLT PROD
Classe	2	U

Ultimo atto di aggiornamento: TABELLA DI VARIAZIONE del 08/03/2007 Pratica n. BO0074555 in atti dal 08/03/2007 TRASMISSIONE DATI AI SENSI DEL DECRETO 262 DEL 3 OTTOBRE 2006 (n. 14280.1/2007)

Annotazioni: VARIAZIONE CULTURALE EX D.L. N. 262/06 - QUALITA' DICHIARATA O PARIFICATA A COLTURA PRESENTE NEL QUADRO TARIFFARIO

Meninas S.r.l.



CODE

CAS.ENG.REL.007.00

PAGINA - PAGE

50 di/of 205



Direzione Provinciale di Bologna
Ufficio Provinciale - Territorio
Servizi Catastali

Data: 10/11/2025
Ora: 14:48:46
Numero Pratica: T695975/2025
Pag: 2 - Fine

> Intestazione attuale dell'immobile - totale intestati: 1

> 1. CETA SOCIETA' AGRICOLA DI GOTTARDO
TIZIANO S.S.
(CF 04269930287)
sede in PIAZZOLA SUL BRENTA (PD)
Diritto di: Proprieta' per 1/1 (deriva dall'atto 1)

1. Atto del 15/12/2010 Pubblico ufficiale SANTORO
VINCENZO MARIA Sede BOLOGNA (BO) Repertorio
n. 122420 - COMPRAVENDITA Nota presentata con
Modello Unico n. 604.1/2011 Reparto PI di BOLOGNA
in atti dal 11/01/2011

Visura telematica

Legenda

- a) BC1C: Consorzio cavamento palata - bacino cavamento palata
b) B1A: Consorzio di miglioramento fondiario del canal torbido - comprensorio di bonifica



Direzione Provinciale di Bologna
Ufficio Provinciale - Territorio
Servizi Catastali

Data: 10/11/2025
Ora: 14:48:46
Numero Pratica: T695975/2025
Pag: 1 - Segue

Catasto terreni
Visura attuale per immobile
Situazione degli atti informatizzati al 10/11/2025



Immobile di catasto terreni



Causali di aggiornamento ed annotazioni

Informazioni riportate negli atti del catasto al 10/11/2025

Dati identificativi: Comune di CREVALCORE (D166) (BO)

Foglio 2 Particella 80

Classamento:

Redditi: dominicale Euro 405,35 Lire 784.877

agrario Euro 344,98 Lire 667.980

Il reddito dominicale è stato calcolato tenendo conto delle seguenti deduzioni: BC1C^a)B1A^b)

Particella con qualità: SEMINATIVO di classe 3

Superficie: 55.665 m²

Ultimo atto di aggiornamento: Impianto meccanografico del 31/12/1968

> **Dati identificativi**

Comune di CREVALCORE (D166) (BO)

Foglio 2 Particella 80

Partita: 1361

Impianto meccanografico del 31/12/1968

> **Dati di classamento**

Redditi: dominicale Euro 405,35 Lire 784.877

agrario Euro 344,98 Lire 667.980

Il reddito dominicale è stato calcolato tenendo conto delle seguenti deduzioni: BC1C^a)B1A^b)

Particella con qualità: SEMINATIVO di classe 3

Superficie: 55.665 m²

Impianto meccanografico del 31/12/1968

Meninas S.r.l.



CODE

CAS.ENG.REL.007.00

PAGINA - PAGE

52 di/of 205



Direzione Provinciale di Bologna
Ufficio Provinciale - Territorio
Servizi Catastali

Data: 10/11/2025
Ora: 14:55:53
Numero Pratica: T699098/2025
Pag: 2 - Fine

> Intestazione attuale dell'immobile - totale intestati: 1

> 1. CETA SOCIETA' AGRICOLA DI GOTTARDO
TIZIANO S.S.
(CF 04269930287)
sede in PIAZZOLA SUL BRENTA (PD)
Diritto di: Proprieta' per 1/1 (deriva dall'atto 1)

1. Atto del 15/12/2010 Pubblico ufficiale SANTORO
VINCENZO MARIA Sede BOLOGNA (BO) Repertorio
n. 122420 - COMPRAVENDITA Nota presentata con
Modello Unico n. 604.1/2011 Reparto PI di BOLOGNA
in atti dal 11/01/2011

Visura telematica

Legenda

- a) B1A: Consorzio di miglioramento fondiario del canal torbido - comprensorio di bonifica
b) BC1C: Consorzio cavamento palata - bacino cavamento palata



Direzione Provinciale di Bologna
Ufficio Provinciale - Territorio
Servizi Catastali

Data: 10/11/2025
Ora: 14:55:53
Numero Pratica: T699098/2025
Pag: 1 - Segue

Catasto terreni
Visura attuale per immobile
Situazione degli atti informatizzati al 10/11/2025



Immobile di catasto terreni



Causali di aggiornamento ed annotazioni

Informazioni riportate negli atti del catasto al 10/11/2025

Dati identificativi: Comune di CREVALCORE (D166) (BO)

Foglio 2 Particella 81

Classamento:

Redditi: dominicale Euro 25,22

agrario Euro 17,62

Il reddito dominicale è stato calcolato tenendo conto delle seguenti deduzioni: B1A^(a)BC1C^(b)

Particella con qualità: SEMINATIVO di classe 2

Superficie: 2.625 m²

Ultimo atto di aggiornamento: TABELLA DI VARIAZIONE del 25/06/2003 Pratica n. 189981 in atti dal 25/06/2003 VARIAZIONE DI COLTURA (n. 396.1/2003)

Annotazioni: VARIAZIONE DI QUALITA' SU DICHIARAZIONE DI PARTE

> **Dati identificativi**

Comune di CREVALCORE (D166) (BO)

Foglio 2 Particella 81

Impianto meccanografico del 31/12/1968

> **Dati di classamento**

Redditi: dominicale Euro 25,22

agrario Euro 17,62

Il reddito dominicale è stato calcolato tenendo conto delle seguenti deduzioni: B1A^(a)BC1C^(b)

Particella con qualità: SEMINATIVO di classe 2

Superficie: 2.625 m²

TABELLA DI VARIAZIONE del 25/06/2003 Pratica n. 189981 in atti dal 25/06/2003 VARIAZIONE DI COLTURA (n. 396.1/2003)

Annotazioni: VARIAZIONE DI QUALITA' SU DICHIARAZIONE DI PARTE

Meninas S.r.l.



CODE

CAS.ENG.REL.007.00

PAGINA - PAGE

54 di/of 205



Direzione Provinciale di Bologna
Ufficio Provinciale - Territorio
Servizi Catastali

Data: **10/11/2025**
Ora: **15:00:24**
Numero Pratica: **T701138/2025**
Pag: **2 - Fine**

> **Intestazione attuale dell'immobile - totale intestati: 1**

> **1. CETA SOCIETA' AGRICOLA DI GOTTARDO
TIZIANO S.S.**
(CF 04269930287)
sede in PIAZZOLA SUL BRENTA (PD)
Diritto di: Proprieta' per 1/1 (deriva dall'atto 1)

1. Atto del 15/12/2010 Pubblico ufficiale SANTORO
VINCENZO MARIA Sede BOLOGNA (BO) Repertorio
n. 122420 - COMPRAVENDITA Nota presentata con
Modello Unico n. 604.1/2011 Reparto PI di BOLOGNA
in atti dal 11/01/2011

Visura telematica



Direzione Provinciale di Bologna
Ufficio Provinciale - Territorio
Servizi Catastali

Data: **10/11/2025**
Ora: **15:00:24**
Numero Pratica: **T701138/2025**
Pag: **1 - Segue**

Catasto terreni
Visura attuale per immobile
Situazione degli atti informatizzati al **10/11/2025**



Immobile di catasto terreni



Causali di aggiornamento ed annotazioni

Informazioni riportate negli atti del catasto al 10/11/2025

Dati identificativi: Comune di **CREVALCORE (D166) (BO)**

Foglio **2** Particella **83**

Classamento:

Redditi: dominicale **Euro 28,31**

agrario **Euro 18,40**

Particella con qualità: **SEMINATIVO** di classe **2**

Superficie: **2.741 m²**

Ultimo atto di aggiornamento: TABELLA DI VARIAZIONE del 08/03/2007 Pratica n. BO0074556 in atti dal 08/03/2007 TRASMISSIONE DATI AI SENSI DEL DECRETO 262 DEL 3 OTTOBRE 2006 (n. 14281.1/2007)

Annotazioni: VARIAZIONE COLTURALE EX D.L. N. 262/06 - QUALITA' DICHIARATA O PARIFICATA A COLTURA PRESENTE NEL QUADRO TARIFFARIO

> **Dati identificativi**

Comune di **CREVALCORE (D166) (BO)**

Foglio **2** Particella **83**

Impianto meccanografico del 31/12/1968

> **Dati di classamento**

Redditi: dominicale **Euro 28,31**

agrario **Euro 18,40**

Particella con qualità: **SEMINATIVO** di classe **2**

Superficie: **2.741 m²**

TABELLA DI VARIAZIONE del 08/03/2007 Pratica n. BO0074556 in atti dal 08/03/2007 TRASMISSIONE DATI AI SENSI DEL DECRETO 262 DEL 3 OTTOBRE 2006 (n. 14281.1/2007)

Annotazioni: VARIAZIONE COLTURALE EX D.L. N. 262/06 - QUALITA' DICHIARATA O PARIFICATA A COLTURA PRESENTE NEL QUADRO TARIFFARIO

Meninas S.r.l.



CODE

CAS.ENG.REL.007.00

PAGINA - PAGE

56 di/of 205



Direzione Provinciale di Bologna
Ufficio Provinciale - Territorio
Servizi Catastali

Data: 10/11/2025
Ora: 15:02:23
Numero Pratica: T702041/2025
Pag: 2 - Fine

> Intestazione attuale dell'immobile - totale intestati: 1

> 1. CETA SOCIETA' AGRICOLA DI GOTTARDO
TIZIANO S.S.
(CF 04269930287)
sede in PIAZZOLA SUL BRENTA (PD)
Diritto di: Proprieta' per 1/1 (deriva dall'atto 1)

1. Atto del 15/12/2010 Pubblico ufficiale SANTORO
VINCENZO MARIA Sede BOLOGNA (BO) Repertorio
n. 122420 - COMPRAVENDITA Nota presentata con
Modello Unico n. 604.1/2011 Reparto PI di BOLOGNA
in atti dal 11/01/2011

Visura telematica

Legenda

- a) B1A: Consorzio di miglioramento fondiario del canal torbido - comprensorio di bonifica
b) BC1C: Consorzio cavamento palata - bacino cavamento palata



Direzione Provinciale di Bologna
Ufficio Provinciale - Territorio
Servizi Catastali

Data: 10/11/2025
Ora: 15:02:23
Numero Pratica: T702041/2025
Pag: 1 - Segue

Catasto terreni
Visura attuale per immobile
Situazione degli atti informatizzati al 10/11/2025



Immobile di catasto terreni



Causali di aggiornamento ed annotazioni

Informazioni riportate negli atti del catasto al 10/11/2025

Dati identificativi: Comune di CREVALCORE (D166) (BO)

Foglio 2 Particella 84

Classamento:

Redditi: dominicale Euro 429,65 Lire 831.922

agrario Euro 300,29 Lire 581.451

Il reddito dominicale è stato calcolato tenendo conto delle seguenti deduzioni: B1A^{a)}BC1C^{b)}

Particella con qualità: SEMINATIVO di classe 2

Superficie: 44.727 m²

Ultimo atto di aggiornamento: Impianto meccanografico del 31/12/1968

> **Dati identificativi**

Comune di CREVALCORE (D166) (BO)

Foglio 2 Particella 84

Partita: 1361

Impianto meccanografico del 31/12/1968

> **Dati di classamento**

Redditi: dominicale Euro 429,65 Lire 831.922

agrario Euro 300,29 Lire 581.451

Il reddito dominicale è stato calcolato tenendo conto delle seguenti deduzioni: B1A^{a)}BC1C^{b)}

Particella con qualità: SEMINATIVO di classe 2

Superficie: 44.727 m²

Impianto meccanografico del 31/12/1968

Meninas S.r.l.



CODE

CAS.ENG.REL.007.00

PAGINA - PAGE

58 di/of 205



**Direzione Provinciale di Bologna
Ufficio Provinciale - Territorio
Servizi Catastali**

Data: **10/11/2025**
Ora: **15:04:27**
Numero Pratica: **T703098/2025**
Pag: **2 - Fine**

Visura telematica



Direzione Provinciale di Bologna
Ufficio Provinciale - Territorio
Servizi Catastali

Data: **10/11/2025**
Ora: **15:04:27**
Numero Pratica: **T703098/2025**
Pag: **1 - Segue**

Catasto terreni
Visura attuale per immobile
Situazione degli atti informatizzati al **10/11/2025**



Immobile di catasto terreni



Causali di aggiornamento ed annotazioni

Informazioni riportate negli atti del catasto al 10/11/2025

Dati identificativi: Comune di **CREVALCORE (D166) (BO)**

Foglio **2** Particella **86**

Classamento:

Redditi: dominicale **Euro 37,05**

agrario **Euro 24,08**

Particella con qualità: **SEMINATIVO** di classe **2**

Superficie: **3.587 m²**

Ultimo atto di aggiornamento: TABELLA DI VARIAZIONE del 25/06/2003 Pratica n. 189981 in atti dal 25/06/2003 VARIAZIONE DI COLTURA (n. 396.1/2003)

Annotazioni: VARIAZIONE DI QUALITA' SU DICHIARAZIONE DI PARTE

> **Dati identificativi**

Comune di **CREVALCORE (D166) (BO)**

Foglio **2** Particella **86**

Impianto meccanografico del 31/12/1968

> **Dati di classamento**

Redditi: dominicale **Euro 37,05**

agrario **Euro 24,08**

Particella con qualità: **SEMINATIVO** di classe **2**

Superficie: **3.587 m²**

TABELLA DI VARIAZIONE del 25/06/2003 Pratica n. 189981 in atti dal 25/06/2003 VARIAZIONE DI COLTURA (n. 396.1/2003)

Annotazioni: VARIAZIONE DI QUALITA' SU DICHIARAZIONE DI PARTE

> **Intestazione attuale dell'immobile - totale intestati: 1**

> **1. CETA SOCIETA' AGRICOLA DI GOTTARDO TIZIANO S.S.**
(CF 04269930287)

sede in PIAZZOLA SUL BRENTA (PD)

Diritto di: Proprieta' per 1/1 (deriva dall'atto 1)

1. Atto del 15/12/2010 Pubblico ufficiale SANTORO VINCENZO MARIA Sede BOLOGNA (BO) Repertorio n. 122420 - COMPRAVENDITA Nota presentata con Modello Unico n. 604.1/2011 Reparto PI di BOLOGNA in atti dal 11/01/2011

Meninas S.r.l.



CODE

CAS.ENG.REL.007.00

PAGINA - PAGE

60 di/of 205



Direzione Provinciale di Bologna
Ufficio Provinciale - Territorio
Servizi Catastali

Data: 10/11/2025
Ora: 15:05:44
Numero Pratica: T703772/2025
Pag: 2 - Fine

> Intestazione attuale dell'immobile - totale intestati: 1

> 1. CETA SOCIETA' AGRICOLA DI GOTTARDO
TIZIANO S.S.
(CF 04269930287)
sede in PIAZZOLA SUL BRENTA (PD)
Diritto di: Proprieta' per 1/1 (deriva dall'atto 1)

1. Atto del 15/12/2010 Pubblico ufficiale SANTORO
VINCENZO MARIA Sede BOLOGNA (BO) Repertorio
n. 122420 - COMPRAVENDITA Nota presentata con
Modello Unico n. 604.1/2011 Reparto PI di BOLOGNA
in atti dal 11/01/2011

Visura telematica

Legenda

- a) BC1C: Consorzio cavamento palata - bacino cavamento palata
b) B1A: Consorzio di miglioramento fondiario del canal torbido - comprensorio di bonifica



Direzione Provinciale di Bologna
Ufficio Provinciale - Territorio
Servizi Catastali

Data: 10/11/2025
Ora: 15:05:44
Numero Pratica: T703772/2025
Pag: 1 - Segue

Catasto terreni
Visura attuale per immobile
Situazione degli atti informatizzati al 10/11/2025



Immobile di catasto terreni



Causali di aggiornamento ed annotazioni

Informazioni riportate negli atti del catasto al 10/11/2025

Dati identificativi: Comune di CREVALCORE (D166) (BO)

Foglio 2 Particella 87

Classamento:

Redditi: dominicale Euro 1.007,57 Lire 1.950.935

agrario Euro 704,22 Lire 1.363.557

Il reddito dominicale è stato calcolato tenendo conto delle seguenti deduzioni: BC1C^a)B1A^b)

Particella con qualità: SEMINATIVO di classe 2

Superficie: 104.889 m²

Ultimo atto di aggiornamento: VERIFICA STRAORDINARIA del 16/12/1981 in atti dal 10/07/1983 (n. 17183)

> **Dati identificativi**

Comune di CREVALCORE (D166) (BO)

Foglio 2 Particella 87

Partita: 6437

Impianto meccanografico del 31/12/1968

> **Dati di classamento**

Redditi: dominicale Euro 1.007,57 Lire 1.950.935

agrario Euro 704,22 Lire 1.363.557

Il reddito dominicale è stato calcolato tenendo conto delle seguenti deduzioni: BC1C^a)B1A^b)

Particella con qualità: SEMINATIVO di classe 2

Superficie: 104.889 m²

VERIFICA STRAORDINARIA del 16/12/1981 in atti dal 10/07/1983 (n. 17183)



Direzione Provinciale di Bologna
Ufficio Provinciale - Territorio
Servizi Catastali

Data: **10/11/2025**
Ora: **15:06:30**
Numero Pratica: **T704166/2025**
Pag: **2 - Fine**

> Dati identificativi

Comune di **CREVALCORE (D166) (BO)**
Foglio **2** Particella **90**

Impianto meccanografico del 31/12/1968

> Dati di classamento

Particella divisa in **2** porzioni

Totali particella:

Redditi: dominicale **Euro 22,61**

agrario **Euro 14,14**

Superficie: **4.042 m²**

Il reddito dominicale è stato calcolato tenendo conto delle eventuali deduzioni indicate in tabella

Porzione	AA	AB
Reddito dominicale	Euro 1,01	Euro 21,60
Reddito agrario	Euro 0,10	Euro 14,04
Deduzioni	-	-
Superficie m ²	1.951	2.091
Qualità	INCOLT PROD	SEMINATIVO
Classe	U	2

TABELLA DI VARIAZIONE del 14/06/2018 Pratica n. BO0169992 in atti dal 04/12/2018 TRASMISSIONE DATI AGEA AI SENSI DEL DL 3.10.2006 N. 262 (n. 8171.1/2018)

Annotazioni: Variazione culturale eseguita ai sensi del DL 3.10.2006 n. 262, convertito con modificazioni nella legge 24.11.2006 n. 286 e successive modificazioni (anno 2018) - Eseguita a seguito di dichiarazione resa il 14/06/2018 all'Organismo Pagatore AVEPA con la domanda 4090784 (Scheda validazione/fascicolo prot. n. 6457887)

> Intestazione attuale dell'immobile - totale intestati: 1

> **1. CETA SOCIETA' AGRICOLA DI GOTTARDO TIZIANO S.S.**
(CF 04269930287)
sede in PIAZZOLA SUL BRENTA (PD)
Diritto di: Proprieta' per 1/1 (deriva dall'atto 1)

1. Atto del 15/12/2010 Pubblico ufficiale SANTORO VINCENZO MARIA Sede BOLOGNA (BO) Repertorio n. 122420 - COMPRAVENDITA Nota presentata con Modello Unico n. 604.1/2011 Reparto PI di BOLOGNA in atti dal 11/01/2011



Direzione Provinciale di Bologna
Ufficio Provinciale - Territorio
Servizi Catastali

Data: 10/11/2025
Ora: 15:06:30
Numero Pratica: T704166/2025
Pag: 1 - Segue

Catasto terreni
Visura attuale per immobile
Situazione degli atti informatizzati al 10/11/2025



[Immobile di catasto terreni](#)



[Causali di aggiornamento ed annotazioni](#)

Informazioni riportate negli atti del catasto al 10/11/2025

Dati identificativi: Comune di CREVALCORE (D166) (BO)

Foglio 2 Particella 90

Classamento:

Particella divisa in 2 porzioni

Totali particella:

Redditi: dominicale Euro 22,61

agrario Euro 14,14

Superficie: 4.042 m²

Il reddito dominicale è stato calcolato tenendo conto delle eventuali deduzioni indicate in tabella

Porzione	AA	AB
Reddito dominicale	Euro 1,01	Euro 21,60
Reddito agrario	Euro 0,10	Euro 14,04
Deduzioni	-	-
Superficie m ²	1.951	2.091
Qualità	INCOLT PROD	SEMINATIVO
Classe	U	2

Ultimo atto di aggiornamento: TABELLA DI VARIAZIONE del 14/06/2018 Pratica n. BO0169992 in atti dal 04/12/2018 TRASMISSIONE DATI AGEA AI SENSI DEL DL 3.10.2006 N. 262 (n. 8171.1/2018)

Annotazioni: Variazione colturale eseguita ai sensi del DI 3.10.2006 n. 262, convertito con modificazioni nella legge 24.11.2006 n. 286 e successive modificazioni (anno 2018) - Eseguita a seguito di dichiarazione resa il 14/06/2018 all'Organismo Pagatore AVEPA con la domanda 4090784 (Scheda validazione/fascicolo prot. n. 6457887)

Meninas S.r.l.



CODE

CAS.ENG.REL.007.00

PAGINA - PAGE

64 di/of 205



**Direzione Provinciale di Bologna
Ufficio Provinciale - Territorio
Servizi Catastali**

Data: **10/11/2025**
Ora: **15:07:48**
Numero Pratica: **T704810/2025**
Pag: **2 - Fine**

Visura telematica



Direzione Provinciale di Bologna
Ufficio Provinciale - Territorio
Servizi Catastali

Data: **10/11/2025**
Ora: **15:07:48**
Numero Pratica: **T704810/2025**
Pag: **1 - Segue**

Catasto terreni
Visura attuale per immobile
Situazione degli atti informatizzati al **10/11/2025**



Immobile di catasto terreni



Causali di aggiornamento ed annotazioni

Informazioni riportate negli atti del catasto al 10/11/2025

Dati identificativi: Comune di **CREVALCORE (D166) (BO)**

Foglio **2** Particella **91**

Classamento:

Redditi: dominicale **Euro 0,11**

agrario **Euro 0,01**

Particella con qualità: **INCOLT PROD** di classe **U**

Superficie: **212 m²**

Ultimo atto di aggiornamento: TABELLA DI VARIAZIONE del 29/08/2007 Pratica n. BO0289590 in atti dal 25/09/2007 CAMBIO DI COLTURA (n. 43177.1/2007)

Annotazioni: VARIAZIONE DI QUALITA' SU DICHIARAZIONE DI PARTE

> **Dati identificativi**

Comune di **CREVALCORE (D166) (BO)**

Foglio **2** Particella **91**

Impianto meccanografico del 31/12/1968

> **Dati di classamento**

Redditi: dominicale **Euro 0,11**

agrario **Euro 0,01**

Particella con qualità: **INCOLT PROD** di classe **U**

Superficie: **212 m²**

TABELLA DI VARIAZIONE del 29/08/2007 Pratica n. BO0289590 in atti dal 25/09/2007 CAMBIO DI COLTURA (n. 43177.1/2007)

Annotazioni: VARIAZIONE DI QUALITA' SU DICHIARAZIONE DI PARTE

> **Intestazione attuale dell'immobile - totale intestati: 1**

> **1. CETA SOCIETA' AGRICOLA DI GOTTARDO TIZIANO S.S.**
(CF 04269930287)

sede in PIAZZOLA SUL BRENTA (PD)

Diritto di: Proprieta' per 1/1 (deriva dall'atto 1)

1. Atto del 15/12/2010 Pubblico ufficiale SANTORO VINCENZO MARIA Sede BOLOGNA (BO) Repertorio n. 122420 - COMPRAVENDITA Nota presentata con Modello Unico n. 604.1/2011 Reparto PI di BOLOGNA in atti dal 11/01/2011

Meninas S.r.l.



CODE

CAS.ENG.REL.007.00

PAGINA - PAGE

66 di/of 205



**Direzione Provinciale di Bologna
Ufficio Provinciale - Territorio
Servizi Catastali**

Data: **10/11/2025**
Ora: **15:09:37**
Numero Pratica: **T705713/2025**
Pag: **2 - Fine**

Visura telematica



Direzione Provinciale di Bologna
Ufficio Provinciale - Territorio
Servizi Catastali

Data: **10/11/2025**
Ora: **15:09:37**
Numero Pratica: **T705713/2025**
Pag: **1 - Segue**

Catasto terreni
Visura attuale per immobile
Situazione degli atti informatizzati al **10/11/2025**



Immobile di catasto terreni



Causali di aggiornamento ed annotazioni

Informazioni riportate negli atti del catasto al 10/11/2025

Dati identificativi: Comune di **CREVALCORE (D166) (BO)**

Foglio **2** Particella **102**

Classamento:

Redditi: dominicale **Euro 0,01**

agrario **Euro 0,01**

Particella con qualità: **INCOLT PROD** di classe **U**

Superficie: **6 m²**

Ultimo atto di aggiornamento: TABELLA DI VARIAZIONE del 29/08/2007 Pratica n. BO0289590 in atti dal 25/09/2007 CAMBIO DI COLTURA (n. 43177.1/2007)

Annotazioni: VARIAZIONE DI QUALITA' SU DICHIARAZIONE DI PARTE

> **Dati identificativi**

Comune di **CREVALCORE (D166) (BO)**

Foglio **2** Particella **102**

Impianto meccanografico del 31/12/1968

> **Dati di classamento**

Redditi: dominicale **Euro 0,01**

agrario **Euro 0,01**

Particella con qualità: **INCOLT PROD** di classe **U**

Superficie: **6 m²**

TABELLA DI VARIAZIONE del 29/08/2007 Pratica n. BO0289590 in atti dal 25/09/2007 CAMBIO DI COLTURA (n. 43177.1/2007)

Annotazioni: VARIAZIONE DI QUALITA' SU DICHIARAZIONE DI PARTE

> **Intestazione attuale dell'immobile - totale intestati: 1**

> **1. CETA SOCIETA' AGRICOLA DI GOTTARDO
TIZIANO S.S.
(CF 04269930287)**

sede in PIAZZOLA SUL BRENTA (PD)

Diritto di: Proprieta' per 1/1 (deriva dall'atto 1)

1. Atto del 15/12/2010 Pubblico ufficiale SANTORO VINCENZO MARIA Sede BOLOGNA (BO) Repertorio n. 122420 - COMPRAVENDITA Nota presentata con Modello Unico n. 604.1/2011 Reparto PI di BOLOGNA in atti dal 11/01/2011

Meninas S.r.l.



CODE

CAS.ENG.REL.007.00

PAGINA - PAGE

68 di/of 205



Direzione Provinciale di Bologna
Ufficio Provinciale - Territorio
Servizi Catastali

Data: **10/11/2025**
Ora: **15:10:50**
Numero Pratica: **T706318/2025**
Pag: **2 - Fine**

> **Intestazione attuale dell'immobile - totale intestati: 1**

> **1. CETA SOCIETA' AGRICOLA DI GOTTARDO
TIZIANO S.S.**
(CF 04269930287)
sede in PIAZZOLA SUL BRENTA (PD)
Diritto di: Proprieta' per 1/1 (deriva dall'atto 1)

1. Atto del 15/12/2010 Pubblico ufficiale SANTORO
VINCENZO MARIA Sede BOLOGNA (BO) Repertorio
n. 122420 - COMPRAVENDITA Nota presentata con
Modello Unico n. 604.1/2011 Reparto PI di BOLOGNA
in atti dal 11/01/2011

Visura telematica



Direzione Provinciale di Bologna
Ufficio Provinciale - Territorio
Servizi Catastali

Data: **10/11/2025**
Ora: **15:10:49**
Numero Pratica: **T706318/2025**
Pag: **1 - Segue**

Catasto terreni
Visura attuale per immobile
Situazione degli atti informatizzati al **10/11/2025**



Immobile di catasto terreni



Causali di aggiornamento ed annotazioni

Informazioni riportate negli atti del catasto al 10/11/2025

Dati identificativi: Comune di **CREVALCORE (D166) (BO)**

Foglio **2** Particella **103**

Classamento:

Redditi: dominicale **Euro 1,40**
agrario **Euro 0,91**

Particella con qualità: **SEMINATIVO** di classe **2**

Superficie: **136 m²**

Ultimo atto di aggiornamento: TABELLA DI VARIAZIONE del 14/06/2018 Pratica n. BO0169993 in atti dal 04/12/2018 TRASMISSIONE DATI AGEA AI SENSI DEL DL 3.10.2006 N. 262 (n. 8172.1/2018)

Annotazioni: Variazione colturale eseguita ai sensi del DI 3.10.2006 n. 262, convertito con modificazioni nella legge 24.11.2006 n. 286 e successive modificazioni (anno 2018) - Eseguita a seguito di dichiarazione resa il 14/06/2018 all'Organismo Pagatore AVEPA con la domanda 4090784 (Scheda validazione/fascicolo prot. n. 6457887)

> **Dati identificativi**

Comune di **CREVALCORE (D166) (BO)**

Foglio **2** Particella **103**

Impianto meccanografico del 31/12/1968

> **Dati di classamento**

Redditi: dominicale **Euro 1,40**
agrario **Euro 0,91**

Particella con qualità: **SEMINATIVO** di classe **2**

Superficie: **136 m²**

TABELLA DI VARIAZIONE del 14/06/2018 Pratica n. BO0169993 in atti dal 04/12/2018 TRASMISSIONE DATI AGEA AI SENSI DEL DL 3.10.2006 N. 262 (n. 8172.1/2018)

Annotazioni: Variazione colturale eseguita ai sensi del DI 3.10.2006 n. 262, convertito con modificazioni nella legge 24.11.2006 n. 286 e successive modificazioni (anno 2018) - Eseguita a seguito di dichiarazione resa il 14/06/2018 all'Organismo Pagatore AVEPA con la domanda 4090784 (Scheda validazione/fascicolo prot. n. 6457887)

Meninas S.r.l.



CODE

CAS.ENG.REL.007.00

PAGINA - PAGE

70 di/of 205



**Direzione Provinciale di Bologna
Ufficio Provinciale - Territorio
Servizi Catastali**

Data: **10/11/2025**
Ora: **15:11:54**
Numero Pratica: **T706864/2025**
Pag: **2 - Fine**

Visura telematica



Direzione Provinciale di Bologna
Ufficio Provinciale - Territorio
Servizi Catastali

Data: **10/11/2025**
Ora: **15:11:54**
Numero Pratica: **T706864/2025**
Pag: **1 - Segue**

Catasto terreni
Visura attuale per immobile
Situazione degli atti informatizzati al **10/11/2025**



Immobile di catasto terreni



Causali di aggiornamento ed annotazioni

Informazioni riportate negli atti del catasto al 10/11/2025

Dati identificativi: Comune di **CREVALCORE (D166) (BO)**

Foglio **2** Particella **104**

Classamento:

Redditi: dominicale **Euro 0,01**

agrario **Euro 0,01**

Particella con qualità: **INCOLT PROD** di classe **U**

Superficie: **15 m²**

Ultimo atto di aggiornamento: TABELLA DI VARIAZIONE del 29/08/2007 Pratica n. BO0289590 in atti dal 25/09/2007 CAMBIO DI COLTURA (n. 43177.1/2007)

Annotazioni: VARIAZIONE DI QUALITA' SU DICHIARAZIONE DI PARTE

> **Dati identificativi**

Comune di **CREVALCORE (D166) (BO)**

Foglio **2** Particella **104**

Impianto meccanografico del 31/12/1968

> **Dati di classamento**

Redditi: dominicale **Euro 0,01**

agrario **Euro 0,01**

Particella con qualità: **INCOLT PROD** di classe **U**

Superficie: **15 m²**

TABELLA DI VARIAZIONE del 29/08/2007 Pratica n. BO0289590 in atti dal 25/09/2007 CAMBIO DI COLTURA (n. 43177.1/2007)

Annotazioni: VARIAZIONE DI QUALITA' SU DICHIARAZIONE DI PARTE

> **Intestazione attuale dell'immobile - totale intestati: 1**

> **1. CETA SOCIETA' AGRICOLA DI GOTTARDO
TIZIANO S.S.
(CF 04269930287)**

sede in PIAZZOLA SUL BRENTA (PD)

Diritto di: Proprieta' per 1/1 (deriva dall'atto 1)

1. Atto del 15/12/2010 Pubblico ufficiale SANTORO VINCENZO MARIA Sede BOLOGNA (BO) Repertorio n. 122420 - COMPRAVENDITA Nota presentata con Modello Unico n. 604.1/2011 Reparto PI di BOLOGNA in atti dal 11/01/2011

Meninas S.r.l.



CODE

CAS.ENG.REL.007.00

PAGINA - PAGE

72 di/of 205



Direzione Provinciale di Bologna
Ufficio Provinciale - Territorio
Servizi Catastali

Data: **10/11/2025**
Ora: **15:13:53**
Numero Pratica: **T707828/2025**
Pag: **2 - Fine**

> **Intestazione attuale dell'immobile - totale intestati: 1**

> **1. CETA SOCIETA' AGRICOLA DI GOTTARDO
TIZIANO S.S.**
(CF 04269930287)
sede in PIAZZOLA SUL BRENTA (PD)
Diritto di: Proprieta' per 1/1 (deriva dall'atto 1)

1. Atto del 15/12/2010 Pubblico ufficiale SANTORO
VINCENZO MARIA Sede BOLOGNA (BO) Repertorio
n. 122420 - COMPRAVENDITA Nota presentata con
Modello Unico n. 604.1/2011 Reparto PI di BOLOGNA
in atti dal 11/01/2011

Visura telematica

Legenda

- a) BC1C: Consorzio cavamento palata - bacino cavamento palata
b) B1A: Consorzio di miglioramento fondiario del canal torbido - comprensorio di bonifica



Direzione Provinciale di Bologna
Ufficio Provinciale - Territorio
Servizi Catastali

Data: **10/11/2025**
Ora: **15:13:53**
Numero Pratica: **T707828/2025**
Pag: **1 - Segue**

Catasto terreni
Visura attuale per immobile
Situazione degli atti informatizzati al **10/11/2025**



[Immobile di catasto terreni](#)



[Causali di aggiornamento ed annotazioni](#)

Informazioni riportate negli atti del catasto al 10/11/2025

Dati identificativi: Comune di **CREVALCORE (D166) (BO)**

Foglio **2** Particella **107**

Classamento:

Redditi: dominicale **Euro 987,94 Lire 1.912.919**

agrario **Euro 840,80 Lire 1.628.016**

Il reddito dominicale è stato calcolato tenendo conto delle seguenti deduzioni: BC1C^a) B1A^b)

Particella con qualità: **SEMINATIVO** di classe **3**

Superficie: **135.668 m²**

Ultimo atto di aggiornamento: VERIFICA STRAORDINARIA del 25/03/1971 in atti dal 26/06/1971 (n. 12671)

> **Dati identificativi**

Comune di **CREVALCORE (D166) (BO)**

Foglio **2** Particella **107**

Partita: **6437**

Impianto meccanografico del 31/12/1968

> **Dati di classamento**

Redditi: dominicale **Euro 987,94 Lire 1.912.919**

agrario **Euro 840,80 Lire 1.628.016**

Il reddito dominicale è stato calcolato tenendo conto delle seguenti deduzioni: BC1C^a) B1A^b)

Particella con qualità: **SEMINATIVO** di classe **3**

Superficie: **135.668 m²**

VERIFICA STRAORDINARIA del 25/03/1971 in atti dal 26/06/1971 (n. 12671)

Meninas S.r.l.



CODE

CAS.ENG.REL.007.00

PAGINA - PAGE

74 di/of 205



Direzione Provinciale di Bologna
Ufficio Provinciale - Territorio
Servizi Catastali

Data: 10/11/2025
Ora: 15:15:00
Numero Pratica: T708397/2025
Pag: 2 - Fine

> Intestazione attuale dell'immobile - totale intestati: 1

> 1. CETA SOCIETA' AGRICOLA DI GOTTARDO
TIZIANO S.S.
(CF 04269930287)
sede in PIAZZOLA SUL BRENTA (PD)
Diritto di: Proprieta' per 1/1 (deriva dall'atto 1)

1. Atto del 15/12/2010 Pubblico ufficiale SANTORO
VINCENZO MARIA Sede BOLOGNA (BO) Repertorio
n. 122420 - COMPRAVENDITA Nota presentata con
Modello Unico n. 604.1/2011 Reparto PI di BOLOGNA
in atti dal 11/01/2011

Visura telematica

Legenda

- a) B1A: Consorzio di miglioramento fondiario del canal torbido - comprensorio di bonifica
b) BC1C: Consorzio cavamento palata - bacino cavamento palata



Direzione Provinciale di Bologna
Ufficio Provinciale - Territorio
Servizi Catastali

Data: 10/11/2025
Ora: 15:15:00
Numero Pratica: T708397/2025
Pag: 1 - Segue

Catasto terreni
Visura attuale per immobile
Situazione degli atti informatizzati al 10/11/2025



Immobile di catasto terreni



Causali di aggiornamento ed annotazioni

Informazioni riportate negli atti del catasto al 10/11/2025

Dati identificativi: Comune di CREVALCORE (D166) (BO)

Foglio 2 Particella 133

Classamento:

Redditi: dominicale Euro 0,00

agrario Euro 0,03

Il reddito dominicale è stato calcolato tenendo conto delle seguenti deduzioni: B1A^{a)}BC1C^{b)}

Particella con qualità: INCOLT PROD di classe U

Superficie: 650 m²

Ultimo atto di aggiornamento: TABELLA DI VARIAZIONE del 25/06/2003 Pratica n. 189981 in atti dal 25/06/2003 VARIAZIONE DI COLTURA (n. 396.1/2003)

Annotazioni: VARIAZIONE DI QUALITA' SU DICHIARAZIONE DI PARTE

> **Dati identificativi**

Comune di CREVALCORE (D166) (BO)

Foglio 2 Particella 133

VARIAZIONE D'UFFICIO del 28/10/1981 in atti dal 10/07/1982 (n. 19382)

> **Dati di classamento**

Redditi: dominicale Euro 0,00

agrario Euro 0,03

Il reddito dominicale è stato calcolato tenendo conto delle seguenti deduzioni: B1A^{a)}BC1C^{b)}

Particella con qualità: INCOLT PROD di classe U

Superficie: 650 m²

TABELLA DI VARIAZIONE del 25/06/2003 Pratica n. 189981 in atti dal 25/06/2003 VARIAZIONE DI COLTURA (n. 396.1/2003)

Annotazioni: VARIAZIONE DI QUALITA' SU DICHIARAZIONE DI PARTE

Meninas S.r.l.



CODE

CAS.ENG.REL.007.00

PAGINA - PAGE

76 di/of 205



Direzione Provinciale di Bologna
Ufficio Provinciale - Territorio
Servizi Catastali

Data: **10/11/2025**
Ora: **15:16:18**
Numero Pratica: **T708963/2025**
Pag: **2 - Fine**

> **Intestazione attuale dell'immobile - totale intestati: 1**

> **1. CETA SOCIETA' AGRICOLA DI GOTTARDO
TIZIANO S.S.
(CF 04269930287)**
sede in PIAZZOLA SUL BRENTA (PD)
Diritto di: Proprieta' per 1/1 (deriva dall'atto 1)

1. Atto del 15/12/2010 Pubblico ufficiale SANTORO
VINCENZO MARIA Sede BOLOGNA (BO) Repertorio
n. 122420 - COMPRAVENDITA Nota presentata con
Modello Unico n. 604.1/2011 Reparto PI di BOLOGNA
in atti dal 11/01/2011

Visura telematica

Legenda

- a) B1A: Consorzio di miglioramento fondiario del canal torbido - comprensorio di bonifica
b) BC1C: Consorzio cavamento palata - bacino cavamento palata



Direzione Provinciale di Bologna
Ufficio Provinciale - Territorio
Servizi Catastali

Data: 10/11/2025
Ora: 15:16:18
Numero Pratica: T708963/2025
Pag: 1 - Segue

Catasto terreni
Visura attuale per immobile
Situazione degli atti informatizzati al 10/11/2025



Immobile di catasto terreni



Causali di aggiornamento ed annotazioni

Informazioni riportate negli atti del catasto al 10/11/2025

Dati identificativi: Comune di **CREVALCORE (D166) (BO)**

Foglio **2** Particella **135**

Classamento:

Redditi: dominicale **Euro 0,00**

agrario **Euro 0,01**

Il reddito dominicale è stato calcolato tenendo conto delle seguenti deduzioni: B1A^{a)}BC1C^{b)}

Particella con qualità: **INCOLT PROD** di classe **U**

Superficie: **226 m²**

Ultimo atto di aggiornamento: TABELLA DI VARIAZIONE del 25/06/2003 Pratica n. 189981 in atti dal 25/06/2003 VARIAZIONE DI COLTURA (n. 396.1/2003)

Annotazioni: VARIAZIONE DI QUALITA' SU DICHIARAZIONE DI PARTE

> **Dati identificativi**

Comune di **CREVALCORE (D166) (BO)**

Foglio **2** Particella **135**

VARIAZIONE D'UFFICIO del 28/10/1981 in atti dal 10/07/1982 (n. 19382)

> **Dati di classamento**

Redditi: dominicale **Euro 0,00**

agrario **Euro 0,01**

Il reddito dominicale è stato calcolato tenendo conto delle seguenti deduzioni: B1A^{a)}BC1C^{b)}

Particella con qualità: **INCOLT PROD** di classe **U**

Superficie: **226 m²**

TABELLA DI VARIAZIONE del 25/06/2003 Pratica n. 189981 in atti dal 25/06/2003 VARIAZIONE DI COLTURA (n. 396.1/2003)

Annotazioni: VARIAZIONE DI QUALITA' SU DICHIARAZIONE DI PARTE

Meninas S.r.l.



CODE

CAS.ENG.REL.007.00

PAGINA - PAGE

78 di/of 205



Direzione Provinciale di Bologna
Ufficio Provinciale - Territorio
Servizi Catastali

Data: **10/11/2025**
Ora: **15:18:00**
Numero Pratica: **T709812/2025**
Pag: **2 - Fine**

> **Intestazione attuale dell'immobile - totale intestati: 1**

> **1. CETA SOCIETA' AGRICOLA DI GOTTARDO
TIZIANO S.S.
(CF 04269930287)**
sede in PIAZZOLA SUL BRENTA (PD)
Diritto di: Proprieta' per 1/1 (deriva dall'atto 1)

1. Atto del 15/12/2010 Pubblico ufficiale SANTORO
VINCENZO MARIA Sede BOLOGNA (BO) Repertorio
n. 122420 - COMPRAVENDITA Nota presentata con
Modello Unico n. 604.1/2011 Reparto PI di BOLOGNA
in atti dal 11/01/2011

Visura telematica

Legenda

- a) B1A: Consorzio di miglioramento fondiario del canal torbido - comprensorio di bonifica
b) BC1C: Consorzio cavamento palata - bacino cavamento palata



Direzione Provinciale di Bologna
Ufficio Provinciale - Territorio
Servizi Catastali

Data: 10/11/2025
Ora: 15:18:00
Numero Pratica: T709812/2025
Pag: 1 - Segue

Catasto terreni
Visura attuale per immobile
Situazione degli atti informatizzati al 10/11/2025



Immobile di catasto terreni



Causali di aggiornamento ed annotazioni

Informazioni riportate negli atti del catasto al 10/11/2025

Dati identificativi: Comune di **CREVALCORE (D166) (BO)**

Foglio **2** Particella **136**

Classamento:

Redditi: dominicale **Euro 0,00**

agrario **Euro 0,01**

Il reddito dominicale è stato calcolato tenendo conto delle seguenti deduzioni: B1A^{a)}BC1C^{b)}

Particella con qualità: **INCOLT PROD** di classe **U**

Superficie: **286 m²**

Ultimo atto di aggiornamento: TABELLA DI VARIAZIONE del 25/06/2003 Pratica n. 189981 in atti dal 25/06/2003 VARIAZIONE DI COLTURA (n. 396.1/2003)

Annotazioni: VARIAZIONE DI QUALITA' SU DICHIARAZIONE DI PARTE

> **Dati identificativi**

Comune di **CREVALCORE (D166) (BO)**

Foglio **2** Particella **136**

VARIAZIONE D'UFFICIO del 28/10/1981 in atti dal 10/07/1982 (n. 19382)

> **Dati di classamento**

Redditi: dominicale **Euro 0,00**

agrario **Euro 0,01**

Il reddito dominicale è stato calcolato tenendo conto delle seguenti deduzioni: B1A^{a)}BC1C^{b)}

Particella con qualità: **INCOLT PROD** di classe **U**

Superficie: **286 m²**

TABELLA DI VARIAZIONE del 25/06/2003 Pratica n. 189981 in atti dal 25/06/2003 VARIAZIONE DI COLTURA (n. 396.1/2003)

Annotazioni: VARIAZIONE DI QUALITA' SU DICHIARAZIONE DI PARTE

Meninas S.r.l.



CODE

CAS.ENG.REL.007.00

PAGINA - PAGE

80 di/of 205



Direzione Provinciale di Bologna
Ufficio Provinciale - Territorio
Servizi Catastali

Data: **10/11/2025**
Ora: **15:18:53**
Numero Pratica: **T710253/2025**
Pag: **2 - Fine**

> **Intestazione attuale dell'immobile - totale intestati: 1**

> **1. CETA SOCIETA' AGRICOLA DI GOTTARDO
TIZIANO S.S.
(CF 04269930287)**
sede in PIAZZOLA SUL BRENTA (PD)
Diritto di: Proprieta' per 1/1 (deriva dall'atto 1)

1. Atto del 15/12/2010 Pubblico ufficiale SANTORO
VINCENZO MARIA Sede BOLOGNA (BO) Repertorio
n. 122420 - COMPRAVENDITA Nota presentata con
Modello Unico n. 604.1/2011 Reparto PI di BOLOGNA
in atti dal 11/01/2011

Visura telematica

Legenda

- a) BC1C: Consorzio cavamento palata - bacino cavamento palata
- b) B1A: Consorzio di miglioramento fondiario del canal torbido - comprensorio di bonifica



Direzione Provinciale di Bologna
Ufficio Provinciale - Territorio
Servizi Catastali

Data: 10/11/2025
Ora: 15:18:53
Numero Pratica: T710253/2025
Pag: 1 - Segue

Catasto terreni
Visura attuale per immobile
Situazione degli atti informatizzati al 10/11/2025



Immobile di catasto terreni



Causali di aggiornamento ed annotazioni

Informazioni riportate negli atti del catasto al 10/11/2025

Dati identificativi: Comune di **CREVALCORE (D166) (BO)**

Foglio **2** Particella **137**

Classamento:

Redditi: dominicale **Euro 0,00**

agrario **Euro 0,03**

Il reddito dominicale è stato calcolato tenendo conto delle seguenti deduzioni: BC1C^a)B1A^b)

Particella con qualità: **INCOLT PROD** di classe **U**

Superficie: **677 m²**

Ultimo atto di aggiornamento: TABELLA DI VARIAZIONE del 25/06/2003 Pratica n. 189981 in atti dal 25/06/2003 VARIAZIONE DI COLTURA (n. 396.1/2003)

Annotazioni: VARIAZIONE DI QUALITA' SU DICHIARAZIONE DI PARTE

> **Dati identificativi**

Comune di **CREVALCORE (D166) (BO)**

Foglio **2** Particella **137**

VARIAZIONE D'UFFICIO del 28/10/1981 in atti dal 10/07/1982 (n. 19382)

> **Dati di classamento**

Redditi: dominicale **Euro 0,00**

agrario **Euro 0,03**

Il reddito dominicale è stato calcolato tenendo conto delle seguenti deduzioni: BC1C^a)B1A^b)

Particella con qualità: **INCOLT PROD** di classe **U**

Superficie: **677 m²**

TABELLA DI VARIAZIONE del 25/06/2003 Pratica n. 189981 in atti dal 25/06/2003 VARIAZIONE DI COLTURA (n. 396.1/2003)

Annotazioni: VARIAZIONE DI QUALITA' SU DICHIARAZIONE DI PARTE

Meninas S.r.l.



CODE

CAS.ENG.REL.007.00

PAGINA - PAGE

82 di/of 205



Direzione Provinciale di Bologna
Ufficio Provinciale - Territorio
Servizi Catastali

Data: 10/11/2025
Ora: 15:20:02
Numero Pratica: T710868/2025
Pag: 2 - Fine

> Intestazione attuale dell'immobile - totale intestati: 1

> 1. CETA SOCIETA' AGRICOLA DI GOTTARDO
TIZIANO S.S.
(CF 04269930287)
sede in PIAZZOLA SUL BRENTA (PD)
Diritto di: Proprieta' per 1/1 (deriva dall'atto 1)

1. Atto del 15/12/2010 Pubblico ufficiale SANTORO
VINCENZO MARIA Sede BOLOGNA (BO) Repertorio
n. 122420 - COMPRAVENDITA Nota presentata con
Modello Unico n. 604.1/2011 Reparto PI di BOLOGNA
in atti dal 11/01/2011

Visura telematica

Legenda

- a) B1A: Consorzio di miglioramento fondiario del canal torbido - comprensorio di bonifica
b) BC1C: Consorzio cavamento palata - bacino cavamento palata



Direzione Provinciale di Bologna
Ufficio Provinciale - Territorio
Servizi Catastali

Data: 10/11/2025
Ora: 15:20:02
Numero Pratica: T710868/2025
Pag: 1 - Segue

Catasto terreni
Visura attuale per immobile
Situazione degli atti informatizzati al 10/11/2025



Immobile di catasto terreni



Causali di aggiornamento ed annotazioni

Informazioni riportate negli atti del catasto al 10/11/2025

Dati identificativi: Comune di **CREVALCORE (D166) (BO)**

Foglio **2** Particella **138**

Classamento:

Redditi: dominicale **Euro 0,00**

agrario **Euro 0,02**

Il reddito dominicale è stato calcolato tenendo conto delle seguenti deduzioni: B1A^{a)}BC1C^{b)}

Particella con qualità: **INCOLT PROD** di classe **U**

Superficie: **321 m²**

Ultimo atto di aggiornamento: TABELLA DI VARIAZIONE del 25/06/2003 Pratica n. 189981 in atti dal 25/06/2003 VARIAZIONE DI COLTURA (n. 396.1/2003)

Annotazioni: VARIAZIONE DI QUALITA' SU DICHIARAZIONE DI PARTE

> **Dati identificativi**

Comune di **CREVALCORE (D166) (BO)**

Foglio **2** Particella **138**

VARIAZIONE D'UFFICIO del 28/10/1981 in atti dal 10/07/1982 (n. 19382)

> **Dati di classamento**

Redditi: dominicale **Euro 0,00**

agrario **Euro 0,02**

Il reddito dominicale è stato calcolato tenendo conto delle seguenti deduzioni: B1A^{a)}BC1C^{b)}

Particella con qualità: **INCOLT PROD** di classe **U**

Superficie: **321 m²**

TABELLA DI VARIAZIONE del 25/06/2003 Pratica n. 189981 in atti dal 25/06/2003 VARIAZIONE DI COLTURA (n. 396.1/2003)

Annotazioni: VARIAZIONE DI QUALITA' SU DICHIARAZIONE DI PARTE



Direzione Provinciale di Bologna
Ufficio Provinciale - Territorio
Servizi Catastali

Data: **10/11/2025**
Ora: **15:22:01**
Numero Pratica: **T711932/2025**
Pag: **2 - Fine**

> **Intestazione attuale dell'immobile - totale intestati: 1**

> **1. CETA SOCIETA' AGRICOLA DI GOTTARDO TIZIANO S.S.**
(CF 04269930287)
sede in PIAZZOLA SUL BRENTA (PD)
Diritto di: Proprieta' per 1/1 (deriva dall'atto 1)

1. Atto del 15/12/2010 Pubblico ufficiale SANTORO VINCENZO MARIA Sede BOLOGNA (BO) Repertorio n. 122420 - COMPRAVENDITA Nota presentata con Modello Unico n. 604.1/2011 Reparto PI di BOLOGNA in atti dal 11/01/2011

Visura telematica

Legenda

- a) BC1C: Consorzio cavamento palata - bacino cavamento palata
b) B1A: Consorzio di miglioramento fondiario del canal torbido - comprensorio di bonifica



Direzione Provinciale di Bologna
Ufficio Provinciale - Territorio
Servizi Catastali

Data: **10/11/2025**
Ora: **15:22:01**
Numero Pratica: **T711932/2025**
Pag: **1 - Segue**

Catasto terreni
Visura attuale per immobile
Situazione degli atti informatizzati al **10/11/2025**



Immobile di catasto terreni



Causali di aggiornamento ed annotazioni

Informazioni riportate negli atti del catasto al 10/11/2025

Dati identificativi: Comune di **CREVALCORE (D166) (BO)**

Foglio **2** Particella **140**

Classamento:

Redditi: dominicale **Euro 0,00**

agrario **Euro 0,01**

Il reddito dominicale è stato calcolato tenendo conto delle seguenti deduzioni: BC1C^a)B1A^b)

Particella con qualità: **INCOLT PROD** di classe **U**

Superficie: **138 m²**

Ultimo atto di aggiornamento: TABELLA DI VARIAZIONE del 25/06/2003 Pratica n. 189981 in atti dal 25/06/2003 VARIAZIONE DI COLTURA (n. 396.1/2003)

Annotazioni: VARIAZIONE DI QUALITA' SU DICHIARAZIONE DI PARTE

> **Dati identificativi**

Comune di **CREVALCORE (D166) (BO)**

Foglio **2** Particella **140**

FRAZIONAMENTO in atti dal 16/04/1988 N.53989/87 (n. 38.2/1988)

> **Dati di classamento**

Redditi: dominicale **Euro 0,00**

agrario **Euro 0,01**

Il reddito dominicale è stato calcolato tenendo conto delle seguenti deduzioni: BC1C^a)B1A^b)

Particella con qualità: **INCOLT PROD** di classe **U**

Superficie: **138 m²**

TABELLA DI VARIAZIONE del 25/06/2003 Pratica n. 189981 in atti dal 25/06/2003 VARIAZIONE DI COLTURA (n. 396.1/2003)

Annotazioni: VARIAZIONE DI QUALITA' SU DICHIARAZIONE DI PARTE

Meninas S.r.l.



CODE

CAS.ENG.REL.007.00

PAGINA - PAGE

86 di/of 205



Direzione Provinciale di Bologna
Ufficio Provinciale - Territorio
Servizi Catastali

Data: 10/11/2025
Ora: 15:43:34
Numero Pratica: T723742/2025
Pag: 2 - Fine

> Intestazione attuale dell'immobile - totale intestati: 1

> 1. CETA SOCIETA' AGRICOLA DI GOTTARDO
TIZIANO S.S.
(CF 04269930287)
sede in PIAZZOLA SUL BRENTA (PD)
Diritto di: Proprieta' per 1/1 (deriva dall'atto 1)

1. Atto del 15/12/2010 Pubblico ufficiale SANTORO
VINCENZO MARIA Sede BOLOGNA (BO) Repertorio
n. 122420 - COMPRAVENDITA Nota presentata con
Modello Unico n. 604.1/2011 Reparto PI di BOLOGNA
in atti dal 11/01/2011

Visura telematica

Legenda

- a) B1A: Consorzio di miglioramento fondiario del canal torbido - comprensorio di bonifica
b) BC1C: Consorzio cavamento palata - bacino cavamento palata



Direzione Provinciale di Bologna
Ufficio Provinciale - Territorio
Servizi Catastali

Data: 10/11/2025
Ora: 15:43:34
Numero Pratica: T723742/2025
Pag: 1 - Segue

Catasto terreni
Visura attuale per immobile
Situazione degli atti informatizzati al 10/11/2025



Immobile di catasto terreni



Causali di aggiornamento ed annotazioni

Informazioni riportate negli atti del catasto al 10/11/2025

Dati identificativi: Comune di **CREVALCORE (D166) (BO)**

Foglio **2** Particella **142**

Classamento:

Redditi: dominicale **Euro 0,00**

agrario **Euro 0,12**

Il reddito dominicale è stato calcolato tenendo conto delle seguenti deduzioni: B1A^{a)}BC1C^{b)}

Particella con qualità: **INCOLT PROD** di classe **U**

Superficie: **2.270 m²**

Ultimo atto di aggiornamento: TABELLA DI VARIAZIONE del 25/06/2003 Pratica n. 189981 in atti dal 25/06/2003 VARIAZIONE DI COLTURA (n. 396.1/2003)

Annotazioni: VARIAZIONE DI QUALITA' SU DICHIARAZIONE DI PARTE

> **Dati identificativi**

Comune di **CREVALCORE (D166) (BO)**

Foglio **2** Particella **142**

FRAZIONAMENTO in atti dal 16/04/1988 N.53989/87 (n. 38.4/1988)

> **Dati di classamento**

Redditi: dominicale **Euro 0,00**

agrario **Euro 0,12**

Il reddito dominicale è stato calcolato tenendo conto delle seguenti deduzioni: B1A^{a)}BC1C^{b)}

Particella con qualità: **INCOLT PROD** di classe **U**

Superficie: **2.270 m²**

TABELLA DI VARIAZIONE del 25/06/2003 Pratica n. 189981 in atti dal 25/06/2003 VARIAZIONE DI COLTURA (n. 396.1/2003)

Annotazioni: VARIAZIONE DI QUALITA' SU DICHIARAZIONE DI PARTE

Meninas S.r.l.



CODE

CAS.ENG.REL.007.00

PAGINA - PAGE

88 di/of 205



Direzione Provinciale di Bologna
Ufficio Provinciale - Territorio
Servizi Catastali

Data: 10/11/2025
Ora: 15:42:16
Numero Pratica: T723003/2025
Pag: 2 - Fine

> Intestazione attuale dell'immobile - totale intestati: 1

> 1. CETA SOCIETA' AGRICOLA DI GOTTARDO
TIZIANO S.S.
(CF 04269930287)
sede in PIAZZOLA SUL BRENTA (PD)
Diritto di: Proprieta' per 1/1 (deriva dall'atto 1)

1. Atto del 15/12/2010 Pubblico ufficiale SANTORO
VINCENZO MARIA Sede BOLOGNA (BO) Repertorio
n. 122420 - COMPRAVENDITA Nota presentata con
Modello Unico n. 604.1/2011 Reparto PI di BOLOGNA
in atti dal 11/01/2011

Visura telematica

Legenda

- a) BC1C: Consorzio cavamento palata - bacino cavamento palata
b) B1A: Consorzio di miglioramento fondiario del canal torbido - comprensorio di bonifica



Direzione Provinciale di Bologna
Ufficio Provinciale - Territorio
Servizi Catastali

Data: **10/11/2025**
Ora: **15:42:16**
Numero Pratica: **T723003/2025**
Pag: **1 - Segue**

Catasto terreni
Visura attuale per immobile
Situazione degli atti informatizzati al **10/11/2025**



Immobile di catasto terreni



Causali di aggiornamento ed annotazioni

Informazioni riportate negli atti del catasto al 10/11/2025

Dati identificativi: Comune di **CREVALCORE (D166) (BO)**

Foglio **2** Particella **143**

Classamento:

Redditi: dominicale **Euro 0,00**

agrario **Euro 0,05**

Il reddito dominicale è stato calcolato tenendo conto delle seguenti deduzioni: BC1C^a)B1A^b)

Particella con qualità: **INCOLT PROD** di classe **U**

Superficie: **1.030 m²**

Ultimo atto di aggiornamento: TABELLA DI VARIAZIONE del 25/06/2003 Pratica n. 189981 in atti dal 25/06/2003 VARIAZIONE DI COLTURA (n. 396.1/2003)

Annotazioni: VARIAZIONE DI QUALITA' SU DICHIARAZIONE DI PARTE

> **Dati identificativi**

Comune di **CREVALCORE (D166) (BO)**

Foglio **2** Particella **143**

FRAZIONAMENTO in atti dal 16/04/1988 N.53989/87 (n. 38.4/1988)

> **Dati di classamento**

Redditi: dominicale **Euro 0,00**

agrario **Euro 0,05**

Il reddito dominicale è stato calcolato tenendo conto delle seguenti deduzioni: BC1C^a)B1A^b)

Particella con qualità: **INCOLT PROD** di classe **U**

Superficie: **1.030 m²**

TABELLA DI VARIAZIONE del 25/06/2003 Pratica n. 189981 in atti dal 25/06/2003 VARIAZIONE DI COLTURA (n. 396.1/2003)

Annotazioni: VARIAZIONE DI QUALITA' SU DICHIARAZIONE DI PARTE

Meninas S.r.l.



CODE

CAS.ENG.REL.007.00

PAGINA - PAGE

90 di/of 205



Direzione Provinciale di Bologna
Ufficio Provinciale - Territorio
Servizi Catastali

Data: **10/11/2025**
Ora: **15:44:27**
Numero Pratica: **T724231/2025**
Pag: **2 - Fine**

> **Intestazione attuale dell'immobile - totale intestati: 1**

> **1. CETA SOCIETA' AGRICOLA DI GOTTARDO
TIZIANO S.S.**
(CF 04269930287)
sede in PIAZZOLA SUL BRENTA (PD)
Diritto di: Proprieta' per 1/1 (deriva dall'atto 1)

1. Atto del 15/12/2010 Pubblico ufficiale SANTORO
VINCENZO MARIA Sede BOLOGNA (BO) Repertorio
n. 122420 - COMPRAVENDITA Nota presentata con
Modello Unico n. 604.1/2011 Reparto PI di BOLOGNA
in atti dal 11/01/2011

Visura telematica

Legenda

- a) BC1C: Consorzio cavamento palata - bacino cavamento palata
b) B1A: Consorzio di miglioramento fondiario del canal torbido - comprensorio di bonifica



Direzione Provinciale di Bologna
Ufficio Provinciale - Territorio
Servizi Catastali

Data: 10/11/2025
Ora: 15:44:27
Numero Pratica: T724231/2025
Pag: 1 - Segue

Catasto terreni
Visura attuale per immobile
Situazione degli atti informatizzati al 10/11/2025



Immobile di catasto terreni



Causali di aggiornamento ed annotazioni

Informazioni riportate negli atti del catasto al 10/11/2025

Dati identificativi: Comune di **CREVALCORE (D166) (BO)**

Foglio **2** Particella **144**

Classamento:

Redditi: dominicale **Euro 0,00**

agrario **Euro 0,04**

Il reddito dominicale è stato calcolato tenendo conto delle seguenti deduzioni: BC1C^a)B1A^b)

Particella con qualità: **INCOLT PROD** di classe **U**

Superficie: **830 m²**

Ultimo atto di aggiornamento: TABELLA DI VARIAZIONE del 25/06/2003 Pratica n. 189981 in atti dal 25/06/2003 VARIAZIONE DI COLTURA (n. 396.1/2003)

Annotazioni: VARIAZIONE DI QUALITA' SU DICHIARAZIONE DI PARTE

> **Dati identificativi**

Comune di **CREVALCORE (D166) (BO)**

Foglio **2** Particella **144**

FRAZIONAMENTO in atti dal 16/04/1988 N.53989/87 (n. 38.4/1988)

> **Dati di classamento**

Redditi: dominicale **Euro 0,00**

agrario **Euro 0,04**

Il reddito dominicale è stato calcolato tenendo conto delle seguenti deduzioni: BC1C^a)B1A^b)

Particella con qualità: **INCOLT PROD** di classe **U**

Superficie: **830 m²**

TABELLA DI VARIAZIONE del 25/06/2003 Pratica n. 189981 in atti dal 25/06/2003 VARIAZIONE DI COLTURA (n. 396.1/2003)

Annotazioni: VARIAZIONE DI QUALITA' SU DICHIARAZIONE DI PARTE

Meninas S.r.l.



CODE

CAS.ENG.REL.007.00

PAGINA - PAGE

92 di/of 205



Direzione Provinciale di Bologna
Ufficio Provinciale - Territorio
Servizi Catastali

Data: **10/11/2025**
Ora: **15:47:12**
Numero Pratica: **T725819/2025**
Pag: **2 - Fine**

> **Intestazione attuale dell'immobile - totale intestati: 1**

> **1. CETA SOCIETA' AGRICOLA DI GOTTARDO
TIZIANO S.S.
(CF 04269930287)**
sede in PIAZZOLA SUL BRENTA (PD)
Diritto di: Proprieta' per 1/1 (deriva dall'atto 1)

1. Atto del 15/12/2010 Pubblico ufficiale SANTORO
VINCENZO MARIA Sede BOLOGNA (BO) Repertorio
n. 122420 - COMPRAVENDITA Nota presentata con
Modello Unico n. 604.1/2011 Reparto PI di BOLOGNA
in atti dal 11/01/2011

Visura telematica

Legenda

- a) B1A: Consorzio di miglioramento fondiario del canal torbido - comprensorio di bonifica
b) BC1C: Consorzio cavamento palata - bacino cavamento palata



Direzione Provinciale di Bologna
Ufficio Provinciale - Territorio
Servizi Catastali

Data: 10/11/2025
Ora: 15:47:12
Numero Pratica: T725819/2025
Pag: 1 - Segue

Catasto terreni
Visura attuale per immobile
Situazione degli atti informatizzati al 10/11/2025



Immobile di catasto terreni



Causali di aggiornamento ed annotazioni

Informazioni riportate negli atti del catasto al 10/11/2025

Dati identificativi: Comune di **CREVALCORE (D166) (BO)**

Foglio **2** Particella **146**

Classamento:

Redditi: dominicale **Euro 0,00**

agrario **Euro 0,01**

Il reddito dominicale è stato calcolato tenendo conto delle seguenti deduzioni: B1A^{a)}BC1C^{b)}

Particella con qualità: **INCOLT PROD** di classe **U**

Superficie: **171 m²**

Ultimo atto di aggiornamento: TABELLA DI VARIAZIONE del 25/06/2003 Pratica n. 189981 in atti dal 25/06/2003 VARIAZIONE DI COLTURA (n. 396.1/2003)

Annotazioni: VARIAZIONE DI QUALITA' SU DICHIARAZIONE DI PARTE

> **Dati identificativi**

Comune di **CREVALCORE (D166) (BO)**

Foglio **2** Particella **146**

FRAZIONAMENTO in atti dal 16/04/1988 N.53989/87 (n. 38.5/1988)

> **Dati di classamento**

Redditi: dominicale **Euro 0,00**

agrario **Euro 0,01**

Il reddito dominicale è stato calcolato tenendo conto delle seguenti deduzioni: B1A^{a)}BC1C^{b)}

Particella con qualità: **INCOLT PROD** di classe **U**

Superficie: **171 m²**

TABELLA DI VARIAZIONE del 25/06/2003 Pratica n. 189981 in atti dal 25/06/2003 VARIAZIONE DI COLTURA (n. 396.1/2003)

Annotazioni: VARIAZIONE DI QUALITA' SU DICHIARAZIONE DI PARTE

Meninas S.r.l.



CODE

CAS.ENG.REL.007.00

PAGINA - PAGE

94 di/of 205



Direzione Provinciale di Bologna
Ufficio Provinciale - Territorio
Servizi Catastali

Data: **10/11/2025**
Ora: **15:48:15**
Numero Pratica: **T726417/2025**
Pag: **2 - Fine**

> **Intestazione attuale dell'immobile - totale intestati: 1**

> **1. CETA SOCIETA' AGRICOLA DI GOTTARDO
TIZIANO S.S.**
(CF 04269930287)
sede in PIAZZOLA SUL BRENTA (PD)
Diritto di: Proprieta' per 1/1 (deriva dall'atto 1)

1. Atto del 15/12/2010 Pubblico ufficiale SANTORO
VINCENZO MARIA Sede BOLOGNA (BO) Repertorio
n. 122420 - COMPRAVENDITA Nota presentata con
Modello Unico n. 604.1/2011 Reparto PI di BOLOGNA
in atti dal 11/01/2011

Visura telematica

Legenda

- a) BC1C: Consorzio cavamento palata - bacino cavamento palata
b) B1A: Consorzio di miglioramento fondiario del canal torbido - comprensorio di bonifica



Direzione Provinciale di Bologna
Ufficio Provinciale - Territorio
Servizi Catastali

Data: 10/11/2025
Ora: 15:48:15
Numero Pratica: T726417/2025
Pag: 1 - Segue

Catasto terreni
Visura attuale per immobile
Situazione degli atti informatizzati al 10/11/2025



Immobile di catasto terreni



Causali di aggiornamento ed annotazioni

Informazioni riportate negli atti del catasto al 10/11/2025

Dati identificativi: Comune di **CREVALCORE (D166) (BO)**

Foglio **2** Particella **148**

Classamento:

Redditi: dominicale **Euro 0,00**

agrario **Euro 0,02**

Il reddito dominicale è stato calcolato tenendo conto delle seguenti deduzioni: BC1C^a)B1A^b)

Particella con qualità: **INCOLT PROD** di classe **U**

Superficie: **299 m²**

Ultimo atto di aggiornamento: TABELLA DI VARIAZIONE del 25/06/2003 Pratica n. 189981 in atti dal 25/06/2003 VARIAZIONE DI COLTURA (n. 396.1/2003)

Annotazioni: VARIAZIONE DI QUALITA' SU DICHIARAZIONE DI PARTE

> **Dati identificativi**

Comune di **CREVALCORE (D166) (BO)**

Foglio **2** Particella **148**

FRAZIONAMENTO in atti dal 16/04/1988 N.53989/87 (n. 38.6/1988)

> **Dati di classamento**

Redditi: dominicale **Euro 0,00**

agrario **Euro 0,02**

Il reddito dominicale è stato calcolato tenendo conto delle seguenti deduzioni: BC1C^a)B1A^b)

Particella con qualità: **INCOLT PROD** di classe **U**

Superficie: **299 m²**

TABELLA DI VARIAZIONE del 25/06/2003 Pratica n. 189981 in atti dal 25/06/2003 VARIAZIONE DI COLTURA (n. 396.1/2003)

Annotazioni: VARIAZIONE DI QUALITA' SU DICHIARAZIONE DI PARTE

Meninas S.r.l.



CODE

CAS.ENG.REL.007.00

PAGINA - PAGE

96 di/of 205



Direzione Provinciale di Bologna
Ufficio Provinciale - Territorio
Servizi Catastali

Data: **10/11/2025**
Ora: **15:49:34**
Numero Pratica: **T727141/2025**
Pag: **2 - Fine**

> **Altre variazioni**

VARIAZIONE GEOMETRICA del 02/11/1988 Pratica n. BO0273046 in atti dal 06/09/2007 A COMPLETAMENTO EVASIONE FRZ.57357/88 (n. 269791.1/2007)

Annotazioni: INSERIMENTO IN MAPPA DEL FRZ. 57357/88 GIA' EVASO AL CENSUARIO - ISTANZA DI ALLINEAMENTO PROT.269791/07

> **Intestazione attuale dell'immobile - totale intestati: 1**

> **1. CETA SOCIETA' AGRICOLA DI GOTTARDO TIZIANO S.S.**
(CF 04269930287)
sede in PIAZZOLA SUL BRENTA (PD)
Diritto di: Proprieta' per 1/1 (deriva dall'atto 1)

1. Atto del 15/12/2010 Pubblico ufficiale SANTORO VINCENZO MARIA Sede BOLOGNA (BO) Repertorio n. 122420 - COMPRAVENDITA Nota presentata con Modello Unico n. 604.1/2011 Reparto PI di BOLOGNA in atti dal 11/01/2011

Visura telematica

Legenda

- a) B1A: Consorzio di miglioramento fondiario del canal torbido - comprensorio di bonifica
- b) BC1C: Consorzio cavamento palata - bacino cavamento palata



Direzione Provinciale di Bologna
Ufficio Provinciale - Territorio
Servizi Catastali

Data: **10/11/2025**
Ora: **15:49:34**
Numero Pratica: **T727141/2025**
Pag: **1 - Segue**

Catasto terreni
Visura attuale per immobile
Situazione degli atti informatizzati al **10/11/2025**



[Immobile di catasto terreni](#)



[Causali di aggiornamento ed annotazioni](#)

Informazioni riportate negli atti del catasto al 10/11/2025

Dati identificativi: Comune di **CREVALCORE (D166) (BO)**

Foglio **2** Particella **155**

Classamento:

Redditi: dominicale **Euro 2,10**

agrario **Euro 1,83**

Il reddito dominicale è stato calcolato tenendo conto delle seguenti deduzioni: B1A^(a)BC1C^(b)

Particella con qualità: **PRATO** di classe **U**

Superficie: **885 m²**

Ultimo atto di aggiornamento: VARIAZIONE GEOMETRICA del 02/11/1988 Pratica n. BO0273046 in atti dal 06/09/2007 A COMPLETAMENTO EVASIONE FRZ.57357/88 (n. 269791.1/2007)

Annotazioni: INSERIMENTO IN MAPPA DEL FRZ. 57357/88 GIA' EVASO AL CENSUARIO - ISTANZA DI ALLINEAMENTO PROT.269791/07

> **Dati identificativi**

Comune di **CREVALCORE (D166) (BO)**

Foglio **2** Particella **155**

FRAZIONAMENTO del 02/11/1988 in atti dal 02/11/1988 N.57357/88 (n. 69.1/1988)

> **Dati di classamento**

Redditi: dominicale **Euro 2,10**

agrario **Euro 1,83**

Il reddito dominicale è stato calcolato tenendo conto delle seguenti deduzioni: B1A^(a)BC1C^(b)

Particella con qualità: **PRATO** di classe **U**

Superficie: **885 m²**

TABELLA DI VARIAZIONE del 25/06/2003 Pratica n. 189981 in atti dal 25/06/2003 VARIAZIONE DI COLTURA (n. 396.1/2003)

Meninas S.r.l.



CODE

CAS.ENG.REL.007.00

PAGINA - PAGE

98 di/of 205



Direzione Provinciale di Bologna
Ufficio Provinciale - Territorio
Servizi Catastali

Data: 10/11/2025
Ora: 15:50:43
Numero Pratica: T727762/2025
Pag: 2 - Fine

> Intestazione attuale dell'immobile - totale intestati: 1

> 1. CETA SOCIETA' AGRICOLA DI GOTTARDO
TIZIANO S.S.
(CF 04269930287)
sede in PIAZZOLA SUL BRENTA (PD)
Diritto di: Proprieta' per 1/1 (deriva dall'atto 1)

1. Atto del 15/12/2010 Pubblico ufficiale SANTORO
VINCENZO MARIA Sede BOLOGNA (BO) Repertorio
n. 122420 - COMPRAVENDITA Nota presentata con
Modello Unico n. 604.1/2011 Reparto PI di BOLOGNA
in atti dal 11/01/2011

Visura telematica

Legenda

- a) B1A: Consorzio di miglioramento fondiario del canal torbido - comprensorio di bonifica
b) BC1C: Consorzio cavamento palata - bacino cavamento palata



Direzione Provinciale di Bologna
Ufficio Provinciale - Territorio
Servizi Catastali

Data: 10/11/2025
Ora: 15:50:43
Numero Pratica: T727762/2025
Pag: 1 - Segue

Catasto terreni
Visura attuale per immobile
Situazione degli atti informatizzati al 10/11/2025



Immobile di catasto terreni



Causali di aggiornamento ed annotazioni

Informazioni riportate negli atti del catasto al 10/11/2025

Dati identificativi: Comune di CREVALCORE (D166) (BO)

Foglio 3 Particella 4

Classamento:

Redditi: dominicale Euro 4,51

agrario Euro 3,92

Il reddito dominicale è stato calcolato tenendo conto delle seguenti deduzioni: B1A^(a)BC1C^(b)

Particella con qualità: PRATO di classe U

Superficie: 1.897 m²

Ultimo atto di aggiornamento: TABELLA DI VARIAZIONE del 25/06/2003 Pratica n. 189981 in atti dal 25/06/2003 VARIAZIONE DI COLTURA (n. 396.1/2003)

Annotazioni: VARIAZIONE DI QUALITA' SU DICHIARAZIONE DI PARTE

> **Dati identificativi**

Comune di CREVALCORE (D166) (BO)

Foglio 3 Particella 4

Impianto meccanografico del 31/12/1968

> **Dati di classamento**

Redditi: dominicale Euro 4,51

agrario Euro 3,92

Il reddito dominicale è stato calcolato tenendo conto delle seguenti deduzioni: B1A^(a)BC1C^(b)

Particella con qualità: PRATO di classe U

Superficie: 1.897 m²

TABELLA DI VARIAZIONE del 25/06/2003 Pratica n. 189981 in atti dal 25/06/2003 VARIAZIONE DI COLTURA (n. 396.1/2003)

Annotazioni: VARIAZIONE DI QUALITA' SU DICHIARAZIONE DI PARTE



Direzione Provinciale di Bologna
Ufficio Provinciale - Territorio
Servizi Catastali

Data: **10/11/2025**
Ora: **15:51:37**
Numero Pratica: **T728266/2025**
Pag: **2 - Fine**

> Dati identificativi

Comune di **CREVALCORE (D166) (BO)**
Foglio **3** Particella **6**

Impianto meccanografico del 31/12/1968

> Dati di classamento

Particella divisa in **2** porzioni

Totali particella:

Redditi: dominicale **Euro 1,80**

agrario **Euro 1,17**

Superficie: **513 m²**

Il reddito dominicale è stato calcolato tenendo conto delle eventuali deduzioni indicate in tabella

Porzione	AA	AB
Reddito dominicale	Euro 0,28	Euro 1,52
Reddito agrario	Euro 0,16	Euro 1,01
Deduzioni	-	-
Superficie m ²	22	491
Qualità	SEMINATIVO	PRATO
Classe	1	U

TABELLA DI VARIAZIONE del 23/06/2021 Pratica n. BO0143614 in atti dal 14/12/2021 TRASMISSIONE DATI AGEA AI SENSI DEL DL 3.10.2006 N. 262 (n. 143614.1/2021)

Annotazioni: Variazione culturale eseguita ai sensi del DI 3.10.2006 n. 262, convertito con modificazioni nella legge 24.11.2006 n. 286 e successive modificazioni (anno 2021) - Eseguita a seguito di dichiarazione resa il 23/06/2021 all'Organismo Pagatore AVEPA con la domanda 5021174 (Scheda validazione/fascicolo prot. n. 9798493)

> Intestazione attuale dell'immobile - totale intestati: 1

> **1. CETA SOCIETA' AGRICOLA DI GOTTARDO TIZIANO S.S. (CF 04269930287)**
sede in PIAZZOLA SUL BRENTA (PD)
Diritto di: Proprieta' per 1/1 (deriva dall'atto 1)

1. Atto del 15/12/2010 Pubblico ufficiale SANTORO VINCENZO MARIA Sede BOLOGNA (BO) Repertorio n. 122420 - COMPRAVENDITA Nota presentata con Modello Unico n. 604.1/2011 Reparto PI di BOLOGNA in atti dal 11/01/2011



Direzione Provinciale di Bologna
Ufficio Provinciale - Territorio
Servizi Catastali

Data: 10/11/2025
Ora: 15:51:37
Numero Pratica: T728266/2025
Pag: 1 - Segue

Catasto terreni
Visura attuale per immobile
Situazione degli atti informatizzati al 10/11/2025



Immobile di catasto terreni



Causali di aggiornamento ed annotazioni

Informazioni riportate negli atti del catasto al 10/11/2025

Dati identificativi: Comune di CREVALCORE (D166) (BO)

Foglio 3 Particella 6

Classamento:

Particella divisa in 2 porzioni

Totali particella:

Redditi: dominicale Euro 1,80

agrario Euro 1,17

Superficie: 513 m²

Il reddito dominicale è stato calcolato tenendo conto delle eventuali deduzioni indicate in tabella

Porzione	AA	AB
Reddito dominicale	Euro 0,28	Euro 1,52
Reddito agrario	Euro 0,16	Euro 1,01
Deduzioni	-	-
Superficie m ²	22	491
Qualità	SEMINATIVO	PRATO
Classe	1	U

Ultimo atto di aggiornamento: TABELLA DI VARIAZIONE del 23/06/2021 Pratica n. BO0143614 in atti dal 14/12/2021 TRASMISSIONE DATI AGEA AI SENSI DEL DL 3.10.2006 N. 262 (n. 143614.1/2021)

Annotazioni: Variazione colturale eseguita ai sensi del DI 3.10.2006 n. 262, convertito con modificazioni nella legge 24.11.2006 n. 286 e successive modificazioni (anno 2021) - Eseguita a seguito di dichiarazione resa il 23/06/2021 all'Organismo Pagatore AVEPA con la domanda 5021174 (Scheda validazione/fascicolo prot. n. 9798493)



Direzione Provinciale di Bologna
Ufficio Provinciale - Territorio
Servizi Catastali

Data: 10/11/2025
Ora: 15:52:39
Numero Pratica: T728886/2025
Pag: 1 - Segue

Catasto terreni
Visura attuale per immobile
Situazione degli atti informatizzati al 10/11/2025



Immobile di catasto terreni



Causali di aggiornamento ed annotazioni

Informazioni riportate negli atti del catasto al 10/11/2025

Dati identificativi: Comune di CREVALCORE (D166) (BO)

Foglio 3 Particella 9

Classamento:

Redditi: dominicale Euro 10,05

agrario Euro 8,74

Il reddito dominicale è stato calcolato tenendo conto delle seguenti deduzioni: B1A^(a)BC1C^(b)

Particella con qualità: PRATO di classe U

Superficie: 4.230 m²

Ultimo atto di aggiornamento: TABELLA DI VARIAZIONE del 25/06/2003 Pratica n. 189981 in atti dal 25/06/2003 VARIAZIONE DI COLTURA (n. 396.1/2003)

Annotazioni: VARIAZIONE DI QUALITA' SU DICHIARAZIONE DI PARTE

> **Dati identificativi**

Comune di CREVALCORE (D166) (BO)

Foglio 3 Particella 9

Impianto meccanografico del 31/12/1968

> **Dati di classamento**

Redditi: dominicale Euro 10,05

agrario Euro 8,74

Il reddito dominicale è stato calcolato tenendo conto delle seguenti deduzioni: B1A^(a)BC1C^(b)

Particella con qualità: PRATO di classe U

Superficie: 4.230 m²

TABELLA DI VARIAZIONE del 25/06/2003 Pratica n. 189981 in atti dal 25/06/2003 VARIAZIONE DI COLTURA (n. 396.1/2003)

Annotazioni: VARIAZIONE DI QUALITA' SU DICHIARAZIONE DI PARTE

Meninas S.r.l.



CODE

CAS.ENG.REL.007.00

PAGINA - PAGE

103 di/of 205



Direzione Provinciale di Bologna
Ufficio Provinciale - Territorio
Servizi Catastali

Data: 10/11/2025
Ora: 15:52:39
Numero Pratica: T728886/2025
Pag: 2 - Fine

> Intestazione attuale dell'immobile - totale intestati: 1

> 1. CETA SOCIETA' AGRICOLA DI GOTTARDO
TIZIANO S.S.
(CF 04269930287)
sede in PIAZZOLA SUL BRENTA (PD)
Diritto di: Proprieta' per 1/1 (deriva dall'atto 1)

1. Atto del 15/12/2010 Pubblico ufficiale SANTORO
VINCENZO MARIA Sede BOLOGNA (BO) Repertorio
n. 122420 - COMPRAVENDITA Nota presentata con
Modello Unico n. 604.1/2011 Reparto PI di BOLOGNA
in atti dal 11/01/2011

Visura telematica

Legenda

- a) B1A: Consorzio di miglioramento fondiario del canal torbido - comprensorio di bonifica
b) BC1C: Consorzio cavamento palata - bacino cavamento palata

Meninas S.r.l.



CODE

CAS.ENG.REL.007.00

PAGINA - PAGE

104 di/of 205



Direzione Provinciale di Bologna
Ufficio Provinciale - Territorio
Servizi Catastali

Data: 10/11/2025
Ora: 15:53:50
Numero Pratica: T729542/2025
Pag: 2 - Fine

> Intestazione attuale dell'immobile - totale intestati: 1

> 1. CETA SOCIETA' AGRICOLA DI GOTTARDO
TIZIANO S.S.
(CF 04269930287)
sede in PIAZZOLA SUL BRENTA (PD)
Diritto di: Proprieta' per 1/1 (deriva dall'atto 1)

1. Atto del 15/12/2010 Pubblico ufficiale SANTORO
VINCENZO MARIA Sede BOLOGNA (BO) Repertorio
n. 122420 - COMPRAVENDITA Nota presentata con
Modello Unico n. 604.1/2011 Reparto PI di BOLOGNA
in atti dal 11/01/2011

Visura telematica

Legenda

- a) BC1C: Consorzio cavamento palata - bacino cavamento palata
b) B1A: Consorzio di miglioramento fondiario del canal torbido - comprensorio di bonifica



Direzione Provinciale di Bologna
Ufficio Provinciale - Territorio
Servizi Catastali

Data: **10/11/2025**
Ora: **15:53:50**
Numero Pratica: **T729542/2025**
Pag: **1 - Segue**

Catasto terreni
Visura attuale per immobile
Situazione degli atti informatizzati al **10/11/2025**



Immobile di catasto terreni



Causali di aggiornamento ed annotazioni

Informazioni riportate negli atti del catasto al 10/11/2025

Dati identificativi: Comune di **CREVALCORE (D166) (BO)**

Foglio **3** Particella **26**

Classamento:

Redditi: dominicale **Euro 11,28**

agrario **Euro 7,88**

Il reddito dominicale è stato calcolato tenendo conto delle seguenti deduzioni: BC1C^a)B1A^b)

Particella con qualità: **SEMINATIVO** di classe **2**

Superficie: **1.174 m²**

Ultimo atto di aggiornamento: TABELLA DI VARIAZIONE del 31/08/2007 Pratica n. BO0267044 in atti dal 31/08/2007 RETTIFICA IN AUTOTUTELA D'UFFICIO - DATI AGEA 2006 (n. 40830.1/2007)

Annotazioni: RETTIFICA IN AUTOTUTELA D'UFFICIO DELLA VARIAZIONE CULTURALE ESEGUITA AI SENSI DEL DL 3.10.2006 n. 262 (DECORRENZA 1.01.2006). QUALITA' DICHIARATA O PARIFICATA A CULTURA PRESENTE NEL QUADRO TARIFFARIO DEL COMUNE

> **Dati identificativi**

Comune di **CREVALCORE (D166) (BO)**

Foglio **3** Particella **26**

Impianto meccanografico del 31/12/1968

> **Dati di classamento**

Redditi: dominicale **Euro 11,28**

agrario **Euro 7,88**

Il reddito dominicale è stato calcolato tenendo conto delle seguenti deduzioni: BC1C^a)B1A^b)

Particella con qualità: **SEMINATIVO** di classe **2**

Superficie: **1.174 m²**

TABELLA DI VARIAZIONE del 31/08/2007 Pratica n. BO0267044 in atti dal 31/08/2007 RETTIFICA IN AUTOTUTELA D'UFFICIO - DATI AGEA 2006 (n. 40830.1/2007)

Annotazioni: RETTIFICA IN AUTOTUTELA D'UFFICIO DELLA VARIAZIONE CULTURALE ESEGUITA AI SENSI DEL DL 3.10.2006 n. 262 (DECORRENZA 1.01.2006). QUALITA' DICHIARATA O PARIFICATA A CULTURA PRESENTE NEL QUADRO TARIFFARIO DEL COMUNE

Meninas S.r.l.



CODE

CAS.ENG.REL.007.00

PAGINA - PAGE

106 di/of 205



Direzione Provinciale di Bologna
Ufficio Provinciale - Territorio
Servizi Catastali

Data: **10/11/2025**
Ora: **15:54:36**
Numero Pratica: **T729989/2025**
Pag: **2 - Fine**

> **Intestazione attuale dell'immobile - totale intestati: 1**

> **1. CETA SOCIETA' AGRICOLA DI GOTTARDO
TIZIANO S.S.
(CF 04269930287)**
sede in PIAZZOLA SUL BRENTA (PD)
Diritto di: Proprieta' per 1/1 (deriva dall'atto 1)

1. Atto del 15/12/2010 Pubblico ufficiale SANTORO
VINCENZO MARIA Sede BOLOGNA (BO) Repertorio
n. 122420 - COMPRAVENDITA Nota presentata con
Modello Unico n. 604.1/2011 Reparto PI di BOLOGNA
in atti dal 11/01/2011

Visura telematica

Legenda

- a) BC1C: Consorzio cavamento palata - bacino cavamento palata
b) B1A: Consorzio di miglioramento fondiario del canal torbido - comprensorio di bonifica



Direzione Provinciale di Bologna
Ufficio Provinciale - Territorio
Servizi Catastali

Data: 10/11/2025
Ora: 15:54:36
Numero Pratica: T729989/2025
Pag: 1 - Segue

Catasto terreni
Visura attuale per immobile
Situazione degli atti informatizzati al 10/11/2025



Immobile di catasto terreni



Causali di aggiornamento ed annotazioni

Informazioni riportate negli atti del catasto al 10/11/2025

Dati identificativi: Comune di CREVALCORE (D166) (BO)

Foglio 3 Particella 27

Classamento:

Redditi: dominicale Euro 217,14

agrario Euro 151,76

Il reddito dominicale è stato calcolato tenendo conto delle seguenti deduzioni: BC1C^a)B1A^b)

Particella con qualità: SEMINATIVO di classe 2

Superficie: 22.604 m²

Ultimo atto di aggiornamento: TABELLA DI VARIAZIONE del 31/08/2007 Pratica n. BO0267045 in atti dal 31/08/2007 RETTIFICA IN AUTOTUTELA D'UFFICIO - DATI AGEA 2006 (n. 40831.1/2007)

Annotazioni: RETTIFICA IN AUTOTUTELA D'UFFICIO DELLA VARIAZIONE CULTURALE ESEGUITA AI SENSI DEL DL 3.10.2006 n. 262 (DECORRENZA 1.01.2006). QUALITA' DICHIARATA O PARIFICATA A CULTURA PRESENTE NEL QUADRO TARIFFARIO DEL COMUNE

> **Dati identificativi**

Comune di CREVALCORE (D166) (BO)

Foglio 3 Particella 27

Impianto meccanografico del 31/12/1968

> **Dati di classamento**

Redditi: dominicale Euro 217,14

agrario Euro 151,76

Il reddito dominicale è stato calcolato tenendo conto delle seguenti deduzioni: BC1C^a)B1A^b)

Particella con qualità: SEMINATIVO di classe 2

Superficie: 22.604 m²

TABELLA DI VARIAZIONE del 31/08/2007 Pratica n. BO0267045 in atti dal 31/08/2007 RETTIFICA IN AUTOTUTELA D'UFFICIO - DATI AGEA 2006 (n. 40831.1/2007)

Annotazioni: RETTIFICA IN AUTOTUTELA D'UFFICIO DELLA VARIAZIONE CULTURALE ESEGUITA AI SENSI DEL DL 3.10.2006 n. 262 (DECORRENZA 1.01.2006). QUALITA' DICHIARATA O PARIFICATA A CULTURA PRESENTE NEL QUADRO TARIFFARIO DEL COMUNE

Meninas S.r.l.



CODE

CAS.ENG.REL.007.00

PAGINA - PAGE

108 di/of 205



**Direzione Provinciale di Bologna
Ufficio Provinciale - Territorio
Servizi Catastali**

Data: **10/11/2025**
Ora: **15:55:45**
Numero Pratica: **T730665/2025**
Pag: **2 - Fine**

Visura telematica



Direzione Provinciale di Bologna
Ufficio Provinciale - Territorio
Servizi Catastali

Data: **10/11/2025**
Ora: **15:55:45**
Numero Pratica: **T730665/2025**
Pag: **1 - Segue**

Catasto terreni
Visura attuale per immobile
Situazione degli atti informatizzati al **10/11/2025**



Immobile di catasto terreni



Causali di aggiornamento ed annotazioni

Informazioni riportate negli atti del catasto al 10/11/2025

Dati identificativi: Comune di **CREVALCORE (D166) (BO)**

Foglio **3** Particella **32**

Classamento:

Redditi: dominicale **Euro 0,74**

agrario **Euro 0,48**

Particella con qualità: **SEMINATIVO** di classe **2**

Superficie: **72 m²**

Ultimo atto di aggiornamento: TABELLA DI VARIAZIONE del 22/02/2008 Pratica n. BO0062890 in atti dal 29/02/2008 CAMBIO DI COLTURA (n. 921.1/2008)

Annotazioni: VARIAZIONE DI QUALITA' SU DICHIARAZIONE DI PARTE

> **Dati identificativi**

Comune di **CREVALCORE (D166) (BO)**

Foglio **3** Particella **32**

Impianto meccanografico del 31/12/1968

> **Dati di classamento**

Redditi: dominicale **Euro 0,74**

agrario **Euro 0,48**

Particella con qualità: **SEMINATIVO** di classe **2**

Superficie: **72 m²**

TABELLA DI VARIAZIONE del 22/02/2008 Pratica n. BO0062890 in atti dal 29/02/2008 CAMBIO DI COLTURA (n. 921.1/2008)

Annotazioni: VARIAZIONE DI QUALITA' SU DICHIARAZIONE DI PARTE

> **Intestazione attuale dell'immobile - totale intestati: 1**

> **1. CETA SOCIETA' AGRICOLA DI GOTTARDO TIZIANO S.S. (CF 04269930287)**

sede in PIAZZOLA SUL BRENTA (PD)

Diritto di: Proprieta' per 1/1 (deriva dall'atto 1)

1. Atto del 15/12/2010 Pubblico ufficiale SANTORO VINCENZO MARIA Sede BOLOGNA (BO) Repertorio n. 122420 - COMPRAVENDITA Nota presentata con Modello Unico n. 604.1/2011 Reparto PI di BOLOGNA in atti dal 11/01/2011

Meninas S.r.l.



CODE

CAS.ENG.REL.007.00

PAGINA - PAGE

110 di/of 205



Direzione Provinciale di Bologna
Ufficio Provinciale - Territorio
Servizi Catastali

Data: 10/11/2025
Ora: 15:56:59
Numero Pratica: T731348/2025
Pag: 3 - Fine

Legenda

- a) BC1C: Consorzio cavamento palata - bacino cavamento palata
- b) B1A: Consorzio di miglioramento fondiario del canal torbido - compensorio di bonifica



Direzione Provinciale di Bologna
Ufficio Provinciale - Territorio
Servizi Catastali

Data: **10/11/2025**
Ora: **15:56:59**
Numero Pratica: **T731348/2025**
Pag: **2 - Segue**

> Dati identificativi

Comune di **CREVALCORE (D166) (BO)**
Foglio **3** Particella **35**

Impianto meccanografico del 31/12/1968

> Dati di classamento

Particella divisa in **2** porzioni

Totali particella:

Redditi: dominicale **Euro 152,22**

agrario **Euro 106,40**

Superficie: **16.105** m²

Il reddito dominicale è stato calcolato tenendo conto delle eventuali deduzioni indicate in tabella

Porzione	AA	AB
Reddito dominicale	-	Euro 152,22
Reddito agrario	Euro 0,01	Euro 106,39
Deduzioni	BC1C ⁽¹⁾ B1A ⁽¹⁾	B1A ⁽¹⁾ BC1C ⁽¹⁾
Superficie m ²	259	15.846
Qualità	INCOLT PROD	SEMINATIVO
Classe	U	2

TABELLA DI VARIAZIONE del 17/09/2024 Pratica n. BO0164298 in atti dal 06/12/2024 TRASMISSIONE DATI AGEA AI SENSI DEL DL 3.10.2006 N. 262 (n. 164298.1/2024)

Annotazioni: Variazione culturale eseguita ai sensi del DL 3.10.2006 n. 262, convertito con modificazioni nella legge 24.11.2006 n. 286 e successive modificazioni (anno 2024) - Eseguita a seguito di dichiarazione resa il 17/09/2024 all'Organismo Pagatore AVEPA con la domanda 8107223 (Scheda validazione/fascicolo prot. n. 13149274)

> Intestazione attuale dell'immobile - totale intestati: 1

> **1. CETA SOCIETA' AGRICOLA DI GOTTARDO TIZIANO S.S.**
(CF 04269930287)
sede in PIAZZOLA SUL BRENTA (PD)
Diritto di: Proprieta' per 1/1 (deriva dall'atto 1)

1. Atto del 15/12/2010 Pubblico ufficiale SANTORO VINCENZO MARIA Sede BOLOGNA (BO) Repertorio n. 122420 - COMPRAVENDITA Nota presentata con Modello Unico n. 604.1/2011 Reparto PI di BOLOGNA in atti dal 11/01/2011



Direzione Provinciale di Bologna
Ufficio Provinciale - Territorio
Servizi Catastali

Data: 10/11/2025
Ora: 15:56:59
Numero Pratica: T731348/2025
Pag: 1 - Segue

Catasto terreni
Visura attuale per immobile
Situazione degli atti informatizzati al 10/11/2025



Immobile di catasto terreni



Causali di aggiornamento ed annotazioni

Informazioni riportate negli atti del catasto al 10/11/2025

Dati identificativi: Comune di CREVALCORE (D166) (BO)

Foglio 3 Particella 35

Classamento:

Particella divisa in 2 porzioni

Totali particella:

Redditi: dominicale Euro 152,22

agrario Euro 106,40

Superficie: 16.105 m²

Il reddito dominicale è stato calcolato tenendo conto delle eventuali deduzioni indicate in tabella

Porzione	AA	AB
Reddito dominicale	-	Euro 152,22
Reddito agrario	Euro 0,01	Euro 106,39
Deduzioni	BC1C ⁽¹⁾ B1A ⁽¹⁾	B1A ⁽¹⁾ BC1C ⁽³⁾
Superficie m ²	259	15.846
Qualità	INCOLT PROD	SEMINATIVO
Classe	U	2

Ultimo atto di aggiornamento: TABELLA DI VARIAZIONE del 17/09/2024 Pratica n. BO0164298 in atti dal 06/12/2024 TRASMISSIONE DATI AGEA AI SENSI DEL DL 3.10.2006 N. 262 (n. 164298.1/2024)

Annotazioni: Variazione colturale eseguita ai sensi del DI 3.10.2006 n. 262, convertito con modificazioni nella legge 24.11.2006 n. 286 e successive modificazioni (anno 2024) - Eseguita a seguito di dichiarazione resa il 17/09/2024 all'Organismo Pagatore AVEPA con la domanda 8107223 (Scheda validazione/fascicolo prot. n. 13149274)



Direzione Provinciale di Bologna
Ufficio Provinciale - Territorio
Servizi Catastali

Data: **10/11/2025**
Ora: **15:57:57**
Numero Pratica: **T731910/2025**
Pag: **2 - Fine**

> **Intestazione attuale dell'immobile - totale intestati: 1**

> **1. CETA SOCIETA' AGRICOLA DI GOTTARDO
TIZIANO S.S.
(CF 04269930287)**
sede in PIAZZOLA SUL BRENTA (PD)
Diritto di: Proprieta' per 1/1 (deriva dall'atto 1)

1. Atto del 15/12/2010 Pubblico ufficiale SANTORO
VINCENZO MARIA Sede BOLOGNA (BO) Repertorio
n. 122420 - COMPRAVENDITA Nota presentata con
Modello Unico n. 604.1/2011 Reparto PI di BOLOGNA
in atti dal 11/01/2011

Visura telematica

Legenda

- a) B1A: Consorzio di miglioramento fondiario del canal torbido - comprensorio di bonifica
- b) BC1C: Consorzio cavamento palata - bacino cavamento palata



Direzione Provinciale di Bologna
Ufficio Provinciale - Territorio
Servizi Catastali

Data: **10/11/2025**
Ora: **15:57:57**
Numero Pratica: **T731910/2025**
Pag: **1 - Segue**

Catasto terreni
Visura attuale per immobile
Situazione degli atti informatizzati al **10/11/2025**



Immobile di catasto terreni



Causali di aggiornamento ed annotazioni

Informazioni riportate negli atti del catasto al 10/11/2025

Dati identificativi: Comune di **CREVALCORE (D166) (BO)**

Foglio **3** Particella **42**

Classamento:

Redditi: dominicale **Euro 14,84**
agrario **Euro 10,37**

Il reddito dominicale è stato calcolato tenendo conto delle seguenti deduzioni: B1A^{a)}BC1C^{b)}

Particella con qualità: **SEMINATIVO** di classe **2**

Superficie: **1.545 m²**

Ultimo atto di aggiornamento: TABELLA DI VARIAZIONE del 31/08/2007 Pratica n. BO0267047 in atti dal 31/08/2007 RETTIFICA IN AUTOTUTELA D'UFFICIO - DATI AGEA 2006 (n. 40833.1/2007)

Annotazioni: RETTIFICA IN AUTOTUTELA D'UFFICIO DELLA VARIAZIONE CULTURALE ESEGUITA AI SENSI DEL DL 3.10.2006 n. 262 (DECORRENZA 1.01.2006). QUALITA' DICHIARATA O PARIFICATA A CULTURA PRESENTE NEL QUADRO TARIFFARIO DEL COMUNE

> **Dati identificativi**

Comune di **CREVALCORE (D166) (BO)**
Foglio **3** Particella **42**

Impianto meccanografico del 31/12/1968

> **Dati di classamento**

Redditi: dominicale **Euro 14,84**
agrario **Euro 10,37**

Il reddito dominicale è stato calcolato tenendo conto delle seguenti deduzioni: B1A^{a)}BC1C^{b)}

Particella con qualità: **SEMINATIVO** di classe **2**

Superficie: **1.545 m²**

TABELLA DI VARIAZIONE del 31/08/2007 Pratica n. BO0267047 in atti dal 31/08/2007 RETTIFICA IN AUTOTUTELA D'UFFICIO - DATI AGEA 2006 (n. 40833.1/2007)

Annotazioni: RETTIFICA IN AUTOTUTELA D'UFFICIO DELLA VARIAZIONE CULTURALE ESEGUITA AI SENSI DEL DL 3.10.2006 n. 262 (DECORRENZA 1.01.2006). QUALITA' DICHIARATA O PARIFICATA A CULTURA PRESENTE NEL QUADRO TARIFFARIO DEL COMUNE

Meninas S.r.l.



CODE

CAS.ENG.REL.007.00

PAGINA - PAGE

115 di/of 205



Direzione Provinciale di Bologna
Ufficio Provinciale - Territorio
Servizi Catastali

Data: 10/11/2025
Ora: 17:26:24
Numero Pratica: T784134/2025
Pag: 2 - Fine

> Intestazione attuale dell'immobile - totale intestati: 1

> 1. CETA SOCIETA' AGRICOLA DI GOTTARDO
TIZIANO S.S.
(CF 04269930287)
sede in PIAZZOLA SUL BRENTA (PD)
Diritto di: Proprieta' per 1/1 (deriva dall'atto 1)

1. Atto del 15/12/2010 Pubblico ufficiale SANTORO
VINCENZO MARIA Sede BOLOGNA (BO) Repertorio
n. 122420 - COMPRAVENDITA Nota presentata con
Modello Unico n. 604.1/2011 Reparto PI di BOLOGNA
in atti dal 11/01/2011

Visura telematica

Legenda

- a) BC1C: Consorzio cavamento palata - bacino cavamento palata
b) B1A: Consorzio di miglioramento fondiario del canal torbido - comprensorio di bonifica



Direzione Provinciale di Bologna
Ufficio Provinciale - Territorio
Servizi Catastali

Data: 10/11/2025
Ora: 17:26:24
Numero Pratica: T784134/2025
Pag: 1 - Segue

Catasto terreni
Visura attuale per immobile
Situazione degli atti informatizzati al 10/11/2025



Immobile di catasto terreni



Causali di aggiornamento ed annotazioni

Informazioni riportate negli atti del catasto al 10/11/2025

Dati identificativi: Comune di CREVALCORE (D166) (BO)

Foglio 3 Particella 43

Classamento:

Redditi: dominicale Euro 234,37

agrario Euro 163,81

Il reddito dominicale è stato calcolato tenendo conto delle seguenti deduzioni: BC1C^a)B1A^b)

Particella con qualità: SEMINATIVO di classe 2

Superficie: 24.398 m²

Ultimo atto di aggiornamento: TABELLA DI VARIAZIONE del 31/08/2007 Pratica n. BO0267048 in atti dal 31/08/2007 RETTIFICA IN AUTOTUTELA D'UFFICIO - DATI AGEA 2006 (n. 40834.1/2007)

Annotazioni: RETTIFICA IN AUTOTUTELA D'UFFICIO DELLA VARIAZIONE CULTURALE ESEGUITA AI SENSI DEL DL 3.10.2006 n. 262 (DECORRENZA 1.01.2006). QUALITA' DICHIARATA O PARIFICATA A CULTURA PRESENTE NEL QUADRO TARIFFARIO DEL COMUNE

> **Dati identificativi**

Comune di CREVALCORE (D166) (BO)

Foglio 3 Particella 43

Impianto meccanografico del 31/12/1968

> **Dati di classamento**

Redditi: dominicale Euro 234,37

agrario Euro 163,81

Il reddito dominicale è stato calcolato tenendo conto delle seguenti deduzioni: BC1C^a)B1A^b)

Particella con qualità: SEMINATIVO di classe 2

Superficie: 24.398 m²

TABELLA DI VARIAZIONE del 31/08/2007 Pratica n. BO0267048 in atti dal 31/08/2007 RETTIFICA IN AUTOTUTELA D'UFFICIO - DATI AGEA 2006 (n. 40834.1/2007)

Annotazioni: RETTIFICA IN AUTOTUTELA D'UFFICIO DELLA VARIAZIONE CULTURALE ESEGUITA AI SENSI DEL DL 3.10.2006 n. 262 (DECORRENZA 1.01.2006). QUALITA' DICHIARATA O PARIFICATA A CULTURA PRESENTE NEL QUADRO TARIFFARIO DEL COMUNE

Meninas S.r.l.



CODE

CAS.ENG.REL.007.00

PAGINA - PAGE

117 di/of 205



Direzione Provinciale di Bologna
Ufficio Provinciale - Territorio
Servizi Catastali

Data: 10/11/2025
Ora: 17:27:22
Numero Pratica: T784651/2025
Pag: 2 - Fine

> Intestazione attuale dell'immobile - totale intestati: 1

> 1. CETA SOCIETA' AGRICOLA DI GOTTARDO
TIZIANO S.S.
(CF 04269930287)
sede in PIAZZOLA SUL BRENTA (PD)
Diritto di: Proprieta' per 1/1 (deriva dall'atto 1)

1. Atto del 15/12/2010 Pubblico ufficiale SANTORO
VINCENZO MARIA Sede BOLOGNA (BO) Repertorio
n. 122420 - COMPRAVENDITA Nota presentata con
Modello Unico n. 604.1/2011 Reparto PI di BOLOGNA
in atti dal 11/01/2011

Visura telematica

Legenda

- a) BC1C: Consorzio cavamento palata - bacino cavamento palata
b) B1A: Consorzio di miglioramento fondiario del canal torbido - comprensorio di bonifica



Direzione Provinciale di Bologna
Ufficio Provinciale - Territorio
Servizi Catastali

Data: 10/11/2025
Ora: 17:27:22
Numero Pratica: T784651/2025
Pag: 1 - Segue

Catasto terreni
Visura attuale per immobile
Situazione degli atti informatizzati al 10/11/2025



Immobile di catasto terreni



Causali di aggiornamento ed annotazioni

Informazioni riportate negli atti del catasto al 10/11/2025

Dati identificativi: Comune di **CREVALCORE (D166) (BO)**

Foglio **3** Particella **44**

Classamento:

Redditi: dominicale **Euro 241,05**

agrario **Euro 168,47**

Il reddito dominicale è stato calcolato tenendo conto delle seguenti deduzioni: BC1C^a)B1A^b)

Particella con qualità: **SEMINATIVO** di classe **2**

Superficie: **25.093 m²**

Ultimo atto di aggiornamento: TABELLA DI VARIAZIONE del 31/08/2007 Pratica n. BO0267049 in atti dal 31/08/2007 RETTIFICA IN AUTOTUTELA D'UFFICIO - DATI AGEA 2006 (n. 40835.1/2007)

Annotazioni: RETTIFICA IN AUTOTUTELA D'UFFICIO DELLA VARIAZIONE CULTURALE ESEGUITA AI SENSI DEL DL 3.10.2006 n. 262 (DECORRENZA 1.01.2006). QUALITA' DICHIARATA O PARIFICATA A CULTURA PRESENTE NEL QUADRO TARIFFARIO DEL COMUNE

> **Dati identificativi**

Comune di **CREVALCORE (D166) (BO)**

Foglio **3** Particella **44**

Impianto meccanografico del 31/12/1968

> **Dati di classamento**

Redditi: dominicale **Euro 241,05**

agrario **Euro 168,47**

Il reddito dominicale è stato calcolato tenendo conto delle seguenti deduzioni: BC1C^a)B1A^b)

Particella con qualità: **SEMINATIVO** di classe **2**

Superficie: **25.093 m²**

TABELLA DI VARIAZIONE del 31/08/2007 Pratica n. BO0267049 in atti dal 31/08/2007 RETTIFICA IN AUTOTUTELA D'UFFICIO - DATI AGEA 2006 (n. 40835.1/2007)

Annotazioni: RETTIFICA IN AUTOTUTELA D'UFFICIO DELLA VARIAZIONE CULTURALE ESEGUITA AI SENSI DEL DL 3.10.2006 n. 262 (DECORRENZA 1.01.2006). QUALITA' DICHIARATA O PARIFICATA A CULTURA PRESENTE NEL QUADRO TARIFFARIO DEL COMUNE



Direzione Provinciale di Bologna
Ufficio Provinciale - Territorio
Servizi Catastali

Data: **10/11/2025**
Ora: **17:28:18**
Numero Pratica: **T785089/2025**
Pag: **2 - Fine**

> **Intestazione attuale dell'immobile - totale intestati: 1**

> **1. CETA SOCIETA' AGRICOLA DI GOTTARDO
TIZIANO S.S.
(CF 04269930287)**
sede in PIAZZOLA SUL BRENTA (PD)
Diritto di: Proprieta' per 1/1 (deriva dall'atto 1)

1. Atto del 15/12/2010 Pubblico ufficiale SANTORO
VINCENZO MARIA Sede BOLOGNA (BO) Repertorio
n. 122420 - COMPRAVENDITA Nota presentata con
Modello Unico n. 604.1/2011 Reparto PI di BOLOGNA
in atti dal 11/01/2011

Visura telematica

Legenda

- a) B1A: Consorzio di miglioramento fondiario del canal torbido - comprensorio di bonifica
- b) BC1C: Consorzio cavamento palata - bacino cavamento palata



Direzione Provinciale di Bologna
Ufficio Provinciale - Territorio
Servizi Catastali

Data: 10/11/2025
Ora: 17:28:18
Numero Pratica: T785089/2025
Pag: 1 - Segue

Catasto terreni
Visura attuale per immobile
Situazione degli atti informatizzati al 10/11/2025



Immobile di catasto terreni



Causali di aggiornamento ed annotazioni

Informazioni riportate negli atti del catasto al 10/11/2025

Dati identificativi: Comune di CREVALCORE (D166) (BO)

Foglio 3 Particella 45

Classamento:

Redditi: dominicale Euro 901,60

agrario Euro 553,95

Il reddito dominicale è stato calcolato tenendo conto delle seguenti deduzioni: B1A^{a)}BC1C^{b)}

Particella con qualità: SEMINATIVO di classe 1

Superficie: 73.972 m²

Ultimo atto di aggiornamento: TABELLA DI VARIAZIONE del 31/08/2007 Pratica n. BO0267050 in atti dal 31/08/2007 RETTIFICA IN AUTOTUTELA D'UFFICIO - DATI AGEA 2006 (n. 40836.1/2007)

Annotazioni: RETTIFICA IN AUTOTUTELA D'UFFICIO DELLA VARIAZIONE CULTURALE ESEGUITA AI SENSI DEL DL 3.10.2006 n. 262 (DECORRENZA 1.01.2006). QUALITA' DICHIARATA O PARIFICATA A CULTURA PRESENTE NEL QUADRO TARIFFARIO DEL COMUNE

> **Dati identificativi**

Comune di CREVALCORE (D166) (BO)

Foglio 3 Particella 45

Impianto meccanografico del 31/12/1968

> **Dati di classamento**

Redditi: dominicale Euro 901,60

agrario Euro 553,95

Il reddito dominicale è stato calcolato tenendo conto delle seguenti deduzioni: B1A^{a)}BC1C^{b)}

Particella con qualità: SEMINATIVO di classe 1

Superficie: 73.972 m²

TABELLA DI VARIAZIONE del 31/08/2007 Pratica n. BO0267050 in atti dal 31/08/2007 RETTIFICA IN AUTOTUTELA D'UFFICIO - DATI AGEA 2006 (n. 40836.1/2007)

Annotazioni: RETTIFICA IN AUTOTUTELA D'UFFICIO DELLA VARIAZIONE CULTURALE ESEGUITA AI SENSI DEL DL 3.10.2006 n. 262 (DECORRENZA 1.01.2006). QUALITA' DICHIARATA O PARIFICATA A CULTURA PRESENTE NEL QUADRO TARIFFARIO DEL COMUNE

Meninas S.r.l.



CODE

CAS.ENG.REL.007.00

PAGINA - PAGE

121 di/of 205



Direzione Provinciale di Bologna
Ufficio Provinciale - Territorio
Servizi Catastali

Data: 10/11/2025
Ora: 17:29:50
Numero Pratica: T785896/2025
Pag: 2 - Fine

> Intestazione attuale dell'immobile - totale intestati: 1

> 1. CETA SOCIETA' AGRICOLA DI GOTTARDO
TIZIANO S.S.
(CF 04269930287)
sede in PIAZZOLA SUL BRENTA (PD)
Diritto di: Proprieta' per 1/1 (deriva dall'atto 1)

1. Atto del 15/12/2010 Pubblico ufficiale SANTORO
VINCENZO MARIA Sede BOLOGNA (BO) Repertorio
n. 122420 - COMPRAVENDITA Nota presentata con
Modello Unico n. 604.1/2011 Reparto PI di BOLOGNA
in atti dal 11/01/2011

Visura telematica

Legenda

- a) B1A: Consorzio di miglioramento fondiario del canal torbido - comprensorio di bonifica
b) BC1C: Consorzio cavamento palata - bacino cavamento palata



Direzione Provinciale di Bologna
Ufficio Provinciale - Territorio
Servizi Catastali

Data: **10/11/2025**
Ora: **17:29:50**
Numero Pratica: **T785896/2025**
Pag: **1 - Segue**

Catasto terreni
Visura attuale per immobile
Situazione degli atti informatizzati al **10/11/2025**



Immobile di catasto terreni



Causali di aggiornamento ed annotazioni

Informazioni riportate negli atti del catasto al 10/11/2025

Dati identificativi: Comune di **CREVALCORE (D166) (BO)**

Foglio **3** Particella **48**

Classamento:

Redditi: dominicale **Euro 406,98**

agrario **Euro 221,85**

Il reddito dominicale è stato calcolato tenendo conto delle seguenti deduzioni: B1A^(a)BC1C^(b)

Particella con qualità: **SEMIN IRRIG** di classe **U**

Superficie: **29.625 m²**

Ultimo atto di aggiornamento: TABELLA DI VARIAZIONE del 08/03/2007 Pratica n. BO0074566 in atti dal 08/03/2007 TRASMISSIONE DATI AI SENSI DEL DECRETO 262 DEL 3 OTTOBRE 2006 (n. 14291.1/2007)

Annotazioni: VARIAZIONE COLTURALE EX D.L. N. 262/06 - QUALITA' DICHIARATA O PARIFICATA A COLTURA PRESENTE NEL QUADRO TARIFFARIO

> **Dati identificativi**

Comune di **CREVALCORE (D166) (BO)**

Foglio **3** Particella **48**

Impianto meccanografico del 31/12/1968

> **Dati di classamento**

Redditi: dominicale **Euro 406,98**

agrario **Euro 221,85**

Il reddito dominicale è stato calcolato tenendo conto delle seguenti deduzioni: B1A^(a)BC1C^(b)

Particella con qualità: **SEMIN IRRIG** di classe **U**

Superficie: **29.625 m²**

TABELLA DI VARIAZIONE del 08/03/2007 Pratica n. BO0074566 in atti dal 08/03/2007 TRASMISSIONE DATI AI SENSI DEL DECRETO 262 DEL 3 OTTOBRE 2006 (n. 14291.1/2007)

Annotazioni: VARIAZIONE COLTURALE EX D.L. N. 262/06 - QUALITA' DICHIARATA O PARIFICATA A COLTURA PRESENTE NEL QUADRO TARIFFARIO

Meninas S.r.l.



CODE

CAS.ENG.REL.007.00

PAGINA - PAGE

123 di/of 205



Direzione Provinciale di Bologna
Ufficio Provinciale - Territorio
Servizi Catastali

Data: 10/11/2025
Ora: 17:30:40
Numero Pratica: T786408/2025
Pag: 2 - Fine

> Intestazione attuale dell'immobile - totale intestati: 1

> 1. CETA SOCIETA' AGRICOLA DI GOTTARDO
TIZIANO S.S.
(CF 04269930287)
sede in PIAZZOLA SUL BRENTA (PD)
Diritto di: Proprieta' per 1/1 (deriva dall'atto 1)

1. Atto del 15/12/2010 Pubblico ufficiale SANTORO
VINCENZO MARIA Sede BOLOGNA (BO) Repertorio
n. 122420 - COMPRAVENDITA Nota presentata con
Modello Unico n. 604.1/2011 Reparto PI di BOLOGNA
in atti dal 11/01/2011

Visura telematica

Legenda

- a) BC1C: Consorzio cavamento palata - bacino cavamento palata
b) B1A: Consorzio di miglioramento fondiario del canal torbido - comprensorio di bonifica



Direzione Provinciale di Bologna
Ufficio Provinciale - Territorio
Servizi Catastali

Data: **10/11/2025**
Ora: **17:30:40**
Numero Pratica: **T786408/2025**
Pag: **1 - Segue**

Catasto terreni
Visura attuale per immobile
Situazione degli atti informatizzati al **10/11/2025**



Immobile di catasto terreni



Causali di aggiornamento ed annotazioni

Informazioni riportate negli atti del catasto al 10/11/2025

Dati identificativi: Comune di **CREVALCORE (D166) (BO)**

Foglio **3** Particella **49**

Classamento:

Redditi: dominicale **Euro 33,33**

agrario **Euro 23,30**

Il reddito dominicale è stato calcolato tenendo conto delle seguenti deduzioni: BC1C^a)B1A^b)

Particella con qualità: **SEMINATIVO** di classe **2**

Superficie: **3.470 m²**

Ultimo atto di aggiornamento: TABELLA DI VARIAZIONE del 31/08/2007 Pratica n. BO0267051 in atti dal 31/08/2007 RETTIFICA IN AUTOTUTELA D'UFFICIO - DATI AGEA 2006 (n. 40837.1/2007)

Annotazioni: RETTIFICA IN AUTOTUTELA D'UFFICIO DELLA VARIAZIONE CULTURALE ESEGUITA AI SENSI DEL DL 3.10.2006 n. 262 (DECORRENZA 1.01.2006). QUALITA' DICHIARATA O PARIFICATA A CULTURA PRESENTE NEL QUADRO TARIFFARIO DEL COMUNE

> **Dati identificativi**

Comune di **CREVALCORE (D166) (BO)**

Foglio **3** Particella **49**

Impianto meccanografico del 31/12/1968

> **Dati di classamento**

Redditi: dominicale **Euro 33,33**

agrario **Euro 23,30**

Il reddito dominicale è stato calcolato tenendo conto delle seguenti deduzioni: BC1C^a)B1A^b)

Particella con qualità: **SEMINATIVO** di classe **2**

Superficie: **3.470 m²**

TABELLA DI VARIAZIONE del 31/08/2007 Pratica n. BO0267051 in atti dal 31/08/2007 RETTIFICA IN AUTOTUTELA D'UFFICIO - DATI AGEA 2006 (n. 40837.1/2007)

Annotazioni: RETTIFICA IN AUTOTUTELA D'UFFICIO DELLA VARIAZIONE CULTURALE ESEGUITA AI SENSI DEL DL 3.10.2006 n. 262 (DECORRENZA 1.01.2006). QUALITA' DICHIARATA O PARIFICATA A CULTURA PRESENTE NEL QUADRO TARIFFARIO DEL COMUNE

Meninas S.r.l.



CODE

CAS.ENG.REL.007.00

PAGINA - PAGE

125 di/of 205



Direzione Provinciale di Bologna
Ufficio Provinciale - Territorio
Servizi Catastali

Data: 10/11/2025
Ora: 17:31:37
Numero Pratica: T786973/2025
Pag: 2 - Fine

> Intestazione attuale dell'immobile - totale intestati: 1

> 1. CETA SOCIETA' AGRICOLA DI GOTTARDO
TIZIANO S.S.
(CF 04269930287)
sede in PIAZZOLA SUL BRENTA (PD)
Diritto di: Proprieta' per 1/1 (deriva dall'atto 1)

1. Atto del 15/12/2010 Pubblico ufficiale SANTORO
VINCENZO MARIA Sede BOLOGNA (BO) Repertorio
n. 122420 - COMPRAVENDITA Nota presentata con
Modello Unico n. 604.1/2011 Reparto PI di BOLOGNA
in atti dal 11/01/2011

Visura telematica

Legenda

- a) BC1C: Consorzio cavamento palata - bacino cavamento palata
b) B1A: Consorzio di miglioramento fondiario del canal torbido - comprensorio di bonifica



Direzione Provinciale di Bologna
Ufficio Provinciale - Territorio
Servizi Catastali

Data: 10/11/2025
Ora: 17:31:37
Numero Pratica: T786973/2025
Pag: 1 - Segue

Catasto terreni
Visura attuale per immobile
Situazione degli atti informatizzati al 10/11/2025



Immobile di catasto terreni



Causali di aggiornamento ed annotazioni

Informazioni riportate negli atti del catasto al 10/11/2025

Dati identificativi: Comune di CREVALCORE (D166) (BO)

Foglio 3 Particella 50

Classamento:

Redditi: dominicale Euro 182,59

agrario Euro 127,62

Il reddito dominicale è stato calcolato tenendo conto delle seguenti deduzioni: BC1C^a)B1A^b)

Particella con qualità: SEMINATIVO di classe 2

Superficie: 19.008 m²

Ultimo atto di aggiornamento: TABELLA DI VARIAZIONE del 31/08/2007 Pratica n. BO0267052 in atti dal 31/08/2007 RETTIFICA IN AUTOTUTELA D'UFFICIO - DATI AGEA 2006 (n. 40838.1/2007)

Annotazioni: RETTIFICA IN AUTOTUTELA D'UFFICIO DELLA VARIAZIONE CULTURALE ESEGUITA AI SENSI DEL DL 3.10.2006 n. 262 (DECORRENZA 1.01.2006). QUALITA' DICHIARATA O PARIFICATA A CULTURA PRESENTE NEL QUADRO TARIFFARIO DEL COMUNE

> **Dati identificativi**

Comune di CREVALCORE (D166) (BO)

Foglio 3 Particella 50

Impianto meccanografico del 31/12/1968

> **Dati di classamento**

Redditi: dominicale Euro 182,59

agrario Euro 127,62

Il reddito dominicale è stato calcolato tenendo conto delle seguenti deduzioni: BC1C^a)B1A^b)

Particella con qualità: SEMINATIVO di classe 2

Superficie: 19.008 m²

TABELLA DI VARIAZIONE del 31/08/2007 Pratica n. BO0267052 in atti dal 31/08/2007 RETTIFICA IN AUTOTUTELA D'UFFICIO - DATI AGEA 2006 (n. 40838.1/2007)

Annotazioni: RETTIFICA IN AUTOTUTELA D'UFFICIO DELLA VARIAZIONE CULTURALE ESEGUITA AI SENSI DEL DL 3.10.2006 n. 262 (DECORRENZA 1.01.2006). QUALITA' DICHIARATA O PARIFICATA A CULTURA PRESENTE NEL QUADRO TARIFFARIO DEL COMUNE

Meninas S.r.l.



CODE

CAS.ENG.REL.007.00

PAGINA - PAGE

127 di/of 205



Direzione Provinciale di Bologna
Ufficio Provinciale - Territorio
Servizi Catastali

Data: 10/11/2025
Ora: 17:33:05
Numero Pratica: T787836/2025
Pag: 2 - Fine

> Intestazione attuale dell'immobile - totale intestati: 1

> 1. CETA SOCIETA' AGRICOLA DI GOTTARDO
TIZIANO S.S.
(CF 04269930287)
sede in PIAZZOLA SUL BRENTA (PD)
Diritto di: Proprieta' per 1/1 (deriva dall'atto 1)

1. Atto del 15/12/2010 Pubblico ufficiale SANTORO
VINCENZO MARIA Sede BOLOGNA (BO) Repertorio
n. 122420 - COMPRAVENDITA Nota presentata con
Modello Unico n. 604.1/2011 Reparto PI di BOLOGNA
in atti dal 11/01/2011

Visura telematica

Legenda

- a) BC1C: Consorzio cavamento palata - bacino cavamento palata
b) B1A: Consorzio di miglioramento fondiario del canal torbido - comprensorio di bonifica



Direzione Provinciale di Bologna
Ufficio Provinciale - Territorio
Servizi Catastali

Data: **10/11/2025**
Ora: **17:33:05**
Numero Pratica: **T787836/2025**
Pag: **1 - Segue**

Catasto terreni
Visura attuale per immobile
Situazione degli atti informatizzati al **10/11/2025**



Immobile di catasto terreni



Causali di aggiornamento ed annotazioni

Informazioni riportate negli atti del catasto al 10/11/2025

Dati identificativi: Comune di **CREVALCORE (D166) (BO)**

Foglio **3** Particella **51**

Classamento:

Redditi: dominicale **Euro 1.400,45**

agrario **Euro 860,44**

Il reddito dominicale è stato calcolato tenendo conto delle seguenti deduzioni: BC1C^a)B1A^b)

Particella con qualità: **SEMINATIVO** di classe **1**

Superficie: **114.900 m²**

Ultimo atto di aggiornamento: TABELLA DI VARIAZIONE del 31/08/2007 Pratica n. BO0267053 in atti dal 31/08/2007 RETTIFICA IN AUTOTUTELA D'UFFICIO - DATI AGEA 2006 (n. 40839.1/2007)

Annotazioni: RETTIFICA IN AUTOTUTELA D'UFFICIO DELLA VARIAZIONE CULTURALE ESEGUITA AI SENSI DEL DL 3.10.2006 n. 262 (DECORRENZA 1.01.2006). QUALITA' DICHIARATA O PARIFICATA A CULTURA PRESENTE NEL QUADRO TARIFFARIO DEL COMUNE

> **Dati identificativi**

Comune di **CREVALCORE (D166) (BO)**

Foglio **3** Particella **51**

Impianto meccanografico del 31/12/1968

> **Dati di classamento**

Redditi: dominicale **Euro 1.400,45**

agrario **Euro 860,44**

Il reddito dominicale è stato calcolato tenendo conto delle seguenti deduzioni: BC1C^a)B1A^b)

Particella con qualità: **SEMINATIVO** di classe **1**

Superficie: **114.900 m²**

TABELLA DI VARIAZIONE del 31/08/2007 Pratica n. BO0267053 in atti dal 31/08/2007 RETTIFICA IN AUTOTUTELA D'UFFICIO - DATI AGEA 2006 (n. 40839.1/2007)

Annotazioni: RETTIFICA IN AUTOTUTELA D'UFFICIO DELLA VARIAZIONE CULTURALE ESEGUITA AI SENSI DEL DL 3.10.2006 n. 262 (DECORRENZA 1.01.2006). QUALITA' DICHIARATA O PARIFICATA A CULTURA PRESENTE NEL QUADRO TARIFFARIO DEL COMUNE

Meninas S.r.l.



CODE

CAS.ENG.REL.007.00

PAGINA - PAGE

129 di/of 205



Direzione Provinciale di Bologna
Ufficio Provinciale - Territorio
Servizi Catastali

Data: 10/11/2025
Ora: 17:33:59
Numero Pratica: T788408/2025
Pag: 2 - Fine

> Intestazione attuale dell'immobile - totale intestati: 1

> 1. CETA SOCIETA' AGRICOLA DI GOTTARDO
TIZIANO S.S.
(CF 04269930287)
sede in PIAZZOLA SUL BRENTA (PD)
Diritto di: Proprieta' per 1/1 (deriva dall'atto 1)

1. Atto del 15/12/2010 Pubblico ufficiale SANTORO
VINCENZO MARIA Sede BOLOGNA (BO) Repertorio
n. 122420 - COMPRAVENDITA Nota presentata con
Modello Unico n. 604.1/2011 Reparto PI di BOLOGNA
in atti dal 11/01/2011

Visura telematica

Legenda

- a) B1A: Consorzio di miglioramento fondiario del canal torbido - comprensorio di bonifica
b) BC1C: Consorzio cavamento palata - bacino cavamento palata



Direzione Provinciale di Bologna
Ufficio Provinciale - Territorio
Servizi Catastali

Data: **10/11/2025**
Ora: **17:33:59**
Numero Pratica: **T788408/2025**
Pag: **1 - Segue**

Catasto terreni
Visura attuale per immobile
Situazione degli atti informatizzati al **10/11/2025**



Immobile di catasto terreni



Causali di aggiornamento ed annotazioni

Informazioni riportate negli atti del catasto al 10/11/2025

Dati identificativi: Comune di **CREVALCORE (D166) (BO)**

Foglio **3** Particella **53**

Classamento:

Redditi: dominicale **Euro 258,10**

agrario **Euro 180,39**

Il reddito dominicale è stato calcolato tenendo conto delle seguenti deduzioni: B1A^{a)}BC1C^{b)}

Particella con qualità: **SEMINATIVO** di classe **2**

Superficie: **26.868 m²**

Ultimo atto di aggiornamento: TABELLA DI VARIAZIONE del 31/08/2007 Pratica n. BO0267054 in atti dal 31/08/2007 RETTIFICA IN AUTOTUTELA D'UFFICIO - DATI AGEA 2006 (n. 40840.1/2007)

Annotazioni: RETTIFICA IN AUTOTUTELA D'UFFICIO DELLA VARIAZIONE CULTURALE ESEGUITA AI SENSI DEL DL 3.10.2006 n. 262 (DECORRENZA 1.01.2006). QUALITA' DICHIARATA O PARIFICATA A COLTURA PRESENTE NEL QUADRO TARIFFARIO DEL COMUNE

> **Dati identificativi**

Comune di **CREVALCORE (D166) (BO)**

Foglio **3** Particella **53**

Impianto meccanografico del 31/12/1968

> **Dati di classamento**

Redditi: dominicale **Euro 258,10**

agrario **Euro 180,39**

Il reddito dominicale è stato calcolato tenendo conto delle seguenti deduzioni: B1A^{a)}BC1C^{b)}

Particella con qualità: **SEMINATIVO** di classe **2**

Superficie: **26.868 m²**

TABELLA DI VARIAZIONE del 31/08/2007 Pratica n. BO0267054 in atti dal 31/08/2007 RETTIFICA IN AUTOTUTELA D'UFFICIO - DATI AGEA 2006 (n. 40840.1/2007)

Annotazioni: RETTIFICA IN AUTOTUTELA D'UFFICIO DELLA VARIAZIONE CULTURALE ESEGUITA AI SENSI DEL DL 3.10.2006 n. 262 (DECORRENZA 1.01.2006). QUALITA' DICHIARATA O PARIFICATA A COLTURA PRESENTE NEL QUADRO TARIFFARIO DEL COMUNE

Meninas S.r.l.



CODE

CAS.ENG.REL.007.00

PAGINA - PAGE

131 di/of 205



Direzione Provinciale di Bologna
Ufficio Provinciale - Territorio
Servizi Catastali

Data: 10/11/2025
Ora: 17:38:19
Numero Pratica: T790997/2025
Pag: 2 - Fine

> Intestazione attuale dell'immobile - totale intestati: 1

> 1. CETA SOCIETA' AGRICOLA DI GOTTARDO
TIZIANO S.S.
(CF 04269930287)
sede in PIAZZOLA SUL BRENTA (PD)
Diritto di: Proprieta' per 1/1 (deriva dall'atto 1)

1. Atto del 15/12/2010 Pubblico ufficiale SANTORO
VINCENZO MARIA Sede BOLOGNA (BO) Repertorio
n. 122420 - COMPRAVENDITA Nota presentata con
Modello Unico n. 604.1/2011 Reparto PI di BOLOGNA
in atti dal 11/01/2011

Visura telematica

Legenda

- a) B1A: Consorzio di miglioramento fondiario del canal torbido - comprensorio di bonifica
b) BC1C: Consorzio cavamento palata - bacino cavamento palata



Direzione Provinciale di Bologna
Ufficio Provinciale - Territorio
Servizi Catastali

Data: **10/11/2025**
Ora: **17:38:19**
Numero Pratica: **T790997/2025**
Pag: **1 - Segue**

Catasto terreni
Visura attuale per immobile
Situazione degli atti informatizzati al **10/11/2025**



Immobile di catasto terreni



Causali di aggiornamento ed annotazioni

Informazioni riportate negli atti del catasto al 10/11/2025

Dati identificativi: Comune di **CREVALCORE (D166) (BO)**

Foglio **3** Particella **83**

Classamento:

Redditi: dominicale **Euro 1.781,87**

agrario **Euro 1.094,79**

Il reddito dominicale è stato calcolato tenendo conto delle seguenti deduzioni: B1A^{a)}BC1C^{b)}

Particella con qualità: **SEMINATIVO** di classe **1**

Superficie: **146.194 m²**

Ultimo atto di aggiornamento: TABELLA DI VARIAZIONE del 31/08/2007 Pratica n. BO0267056 in atti dal 31/08/2007 RETTIFICA IN AUTOTUTELA D'UFFICIO - DATI AGEA 2006 (n. 40842.1/2007)

Annotazioni: RETTIFICA IN AUTOTUTELA D'UFFICIO DELLA VARIAZIONE CULTURALE ESEGUITA AI SENSI DEL DL 3.10.2006 n. 262 (DECORRENZA 1.01.2006). QUALITA' DICHIARATA O PARIFICATA A CULTURA PRESENTE NEL QUADRO TARIFFARIO DEL COMUNE

> **Dati identificativi**

Comune di **CREVALCORE (D166) (BO)**

Foglio **3** Particella **83**

Impianto meccanografico del 31/12/1968

> **Dati di classamento**

Redditi: dominicale **Euro 1.781,87**

agrario **Euro 1.094,79**

Il reddito dominicale è stato calcolato tenendo conto delle seguenti deduzioni: B1A^{a)}BC1C^{b)}

Particella con qualità: **SEMINATIVO** di classe **1**

Superficie: **146.194 m²**

TABELLA DI VARIAZIONE del 31/08/2007 Pratica n. BO0267056 in atti dal 31/08/2007 RETTIFICA IN AUTOTUTELA D'UFFICIO - DATI AGEA 2006 (n. 40842.1/2007)

Annotazioni: RETTIFICA IN AUTOTUTELA D'UFFICIO DELLA VARIAZIONE CULTURALE ESEGUITA AI SENSI DEL DL 3.10.2006 n. 262 (DECORRENZA 1.01.2006). QUALITA' DICHIARATA O PARIFICATA A CULTURA PRESENTE NEL QUADRO TARIFFARIO DEL COMUNE

Meninas S.r.l.



CODE

CAS.ENG.REL.007.00

PAGINA - PAGE

133 di/of 205



Direzione Provinciale di Bologna
Ufficio Provinciale - Territorio
Servizi Catastali

Data: **10/11/2025**
Ora: **17:39:12**
Numero Pratica: **T791541/2025**
Pag: **3 - Fine**

> **Intestazione attuale dell'immobile - totale intestati: 1**

> **1. CETA SOCIETA' AGRICOLA DI GOTTARDO
TIZIANO S.S.**
(CF 04269930287)
sede in PIAZZOLA SUL BRENTA (PD)
Diritto di: Proprieta' per 1/1 (deriva dall'atto 1)

1. Atto del 15/12/2010 Pubblico ufficiale SANTORO
VINCENZO MARIA Sede BOLOGNA (BO) Repertorio
n. 122420 - COMPRAVENDITA Nota presentata con
Modello Unico n. 604.1/2011 Reparto PI di BOLOGNA
in atti dal 11/01/2011

Visura telematica



Direzione Provinciale di Bologna
Ufficio Provinciale - Territorio
Servizi Catastali

Data: **10/11/2025**
Ora: **17:39:12**
Numero Pratica: **T791541/2025**
Pag: **2 - Segue**

> Dati identificativi

Comune di **CREVALCORE (D166) (BO)**
Foglio **3** Particella **87**

Impianto meccanografico del 31/12/1968

> Dati di classamento

Particella divisa in **2** porzioni
Totali particella:
Redditi: dominicale **Euro 34,50**
agrario **Euro 22,52**
Superficie: **4.600** m²

TABELLA DI VARIAZIONE del 12/11/1996 Pratica n.
165614 in atti dal 03/06/2003 MOD. 26 2120/96 (n.
2120.1/1996)

Il reddito dominicale è stato calcolato tenendo conto delle eventuali deduzioni indicate in tabella

Porzione	A	B
Reddito dominicale	Euro 28,92	Euro 5,58
Reddito agrario	Euro 18,80	Euro 3,72
Deduzioni	-	-
Superficie m ²	2.800	1.800
Qualità	SEMINATIVO	PRATO
Classe	2	U

> Altre variazioni

TABELLA DI VARIAZIONE del 25/06/2003 Pratica n.
189981 in atti dal 25/06/2003 VARIAZIONE DI
COLTURA (n. 396.1/2003)

Annotazioni: VARIAZIONE DI QUALITA' SU
DICHIAZIONEDIPARTE



Direzione Provinciale di Bologna
Ufficio Provinciale - Territorio
Servizi Catastali

Data: 10/11/2025
Ora: 17:39:12
Numero Pratica: T791541/2025
Pag: 1 - Segue

Catasto terreni
Visura attuale per immobile
Situazione degli atti informatizzati al 10/11/2025



Immobile di catasto terreni



Causali di aggiornamento ed annotazioni

Informazioni riportate negli atti del catasto al 10/11/2025

Dati identificativi: Comune di CREVALCORE (D166) (BO)

Foglio 3 Particella 87

Classamento:

Particella divisa in 2 porzioni

Totali particella:

Redditi: dominicale Euro 34,50

agrario Euro 22,52

Superficie: 4.600 m²

Il reddito dominicale è stato calcolato tenendo conto delle eventuali deduzioni indicate in tabella

Porzione	A	B
Reddito dominicale	Euro 28,92	Euro 5,58
Reddito agrario	Euro 18,80	Euro 3,72
Deduzioni	-	-
Superficie m ²	2.800	1.800
Qualità	SEMINATIVO	PRATO
Classe	2	U

Ultimo atto di aggiornamento: TABELLA DI VARIAZIONE del 25/06/2003 Pratica n. 189981 in atti dal 25/06/2003 VARIAZIONE DI COLTURA (n. 396.1/2003)

Annotazioni: VARIAZIONE DI QUALITA' SU DICHIARAZIONE DI PARTE

Meninas S.r.l.



CODE

CAS.ENG.REL.007.00

PAGINA - PAGE

136 di/of 205



Direzione Provinciale di Bologna
Ufficio Provinciale - Territorio
Servizi Catastali

Data: 10/11/2025
Ora: 17:40:03
Numero Pratica: T792028/2025
Pag: 2 - Fine

> Intestazione attuale dell'immobile - totale intestati: 1

> 1. CETA SOCIETA' AGRICOLA DI GOTTARDO
TIZIANO S.S.
(CF 04269930287)
sede in PIAZZOLA SUL BRENTA (PD)
Diritto di: Proprieta' per 1/1 (deriva dall'atto 1)

1. Atto del 15/12/2010 Pubblico ufficiale SANTORO
VINCENZO MARIA Sede BOLOGNA (BO) Repertorio
n. 122420 - COMPRAVENDITA Nota presentata con
Modello Unico n. 604.1/2011 Reparto PI di BOLOGNA
in atti dal 11/01/2011

Visura telematica

Legenda

- a) BC1C: Consorzio cavamento palata - bacino cavamento palata
b) B1A: Consorzio di miglioramento fondiario del canal torbido - comprensorio di bonifica



Direzione Provinciale di Bologna
Ufficio Provinciale - Territorio
Servizi Catastali

Data: 10/11/2025
Ora: 17:40:03
Numero Pratica: T792028/2025
Pag: 1 - Segue

Catasto terreni
Visura attuale per immobile
Situazione degli atti informatizzati al 10/11/2025



Immobile di catasto terreni



Causali di aggiornamento ed annotazioni

Informazioni riportate negli atti del catasto al 10/11/2025

Dati identificativi: Comune di CREVALCORE (D166) (BO)

Foglio 3 Particella 92

Classamento:

Redditi: dominicale Euro 1.462,01

agrario Euro 898,27

Il reddito dominicale è stato calcolato tenendo conto delle seguenti deduzioni: BC1C^a)B1A^b)

Particella con qualità: SEMINATIVO di classe 1

Superficie: 119.951 m²

Ultimo atto di aggiornamento: TABELLA DI VARIAZIONE del 31/08/2007 Pratica n. BO0267057 in atti dal 31/08/2007 RETTIFICA IN AUTOTUTELA D'UFFICIO - DATI AGEA 2006 (n. 40843.1/2007)

Annotazioni: RETTIFICA IN AUTOTUTELA D'UFFICIO DELLA VARIAZIONE CULTURALE ESEGUITA AI SENSI DEL DL 3.10.2006 n. 262 (DECORRENZA 1.01.2006). QUALITA' DICHIARATA O PARIFICATA A COLTURA PRESENTE NEL QUADRO TARIFFARIO DEL COMUNE

> **Dati identificativi**

Comune di CREVALCORE (D166) (BO)

Foglio 3 Particella 92

Impianto meccanografico del 31/12/1968

> **Dati di classamento**

Redditi: dominicale Euro 1.462,01

agrario Euro 898,27

Il reddito dominicale è stato calcolato tenendo conto delle seguenti deduzioni: BC1C^a)B1A^b)

Particella con qualità: SEMINATIVO di classe 1

Superficie: 119.951 m²

TABELLA DI VARIAZIONE del 31/08/2007 Pratica n. BO0267057 in atti dal 31/08/2007 RETTIFICA IN AUTOTUTELA D'UFFICIO - DATI AGEA 2006 (n. 40843.1/2007)

Annotazioni: RETTIFICA IN AUTOTUTELA D'UFFICIO DELLA VARIAZIONE CULTURALE ESEGUITA AI SENSI DEL DL 3.10.2006 n. 262 (DECORRENZA 1.01.2006). QUALITA' DICHIARATA O PARIFICATA A COLTURA PRESENTE NEL QUADRO TARIFFARIO DEL COMUNE

Meninas S.r.l.



CODE

CAS.ENG.REL.007.00

PAGINA - PAGE

138 di/of 205



**Direzione Provinciale di Bologna
Ufficio Provinciale - Territorio
Servizi Catastali**

Data: **10/11/2025**
Ora: **17:41:08**
Numero Pratica: **T792686/2025**
Pag: **2 - Fine**

Visura telematica



Direzione Provinciale di Bologna
Ufficio Provinciale - Territorio
Servizi Catastali

Data: 10/11/2025
Ora: 17:41:08
Numero Pratica: T792686/2025
Pag: 1 - Segue

Catasto terreni
Visura attuale per immobile
Situazione degli atti informatizzati al 10/11/2025



Immobile di catasto terreni



Causali di aggiornamento ed annotazioni

Informazioni riportate negli atti del catasto al 10/11/2025

Dati identificativi: Comune di CREVALCORE (D166) (BO)

Foglio 3 Particella 97

Classamento:

Redditi: dominicale Euro 0,05

agrario Euro 0,03

Particella con qualità: PRATO di classe U

Superficie: 16 m²

Ultimo atto di aggiornamento: TABELLA DI VARIAZIONE del 25/06/2003 Pratica n. 189981 in atti dal 25/06/2003 VARIAZIONE DI COLTURA (n. 396.1/2003)

Annotazioni: VARIAZIONE DI QUALITA' SU DICHIARAZIONE DI PARTE

> **Dati identificativi**

Comune di CREVALCORE (D166) (BO)

Foglio 3 Particella 97

Impianto meccanografico del 31/12/1968

> **Dati di classamento**

Redditi: dominicale Euro 0,05

agrario Euro 0,03

Particella con qualità: PRATO di classe U

Superficie: 16 m²

TABELLA DI VARIAZIONE del 25/06/2003 Pratica n. 189981 in atti dal 25/06/2003 VARIAZIONE DI COLTURA (n. 396.1/2003)

Annotazioni: VARIAZIONE DI QUALITA' SU DICHIARAZIONE DI PARTE

> **Intestazione attuale dell'immobile - totale intestati: 1**

> **1. CETA SOCIETA' AGRICOLA DI GOTTARDO TIZIANO S.S.**
(CF 04269930287)

sede in PIAZZOLA SUL BRENTA (PD)

Diritto di: Proprieta' per 1/1 (deriva dall'atto 1)

1. Atto del 15/12/2010 Pubblico ufficiale SANTORO VINCENZO MARIA Sede BOLOGNA (BO) Repertorio n. 122420 - COMPRAVENDITA Nota presentata con Modello Unico n. 604.1/2011 Reparto PI di BOLOGNA in atti dal 11/01/2011

Meninas S.r.l.



CODE

CAS.ENG.REL.007.00

PAGINA - PAGE

140 di/of 205



Direzione Provinciale di Bologna
Ufficio Provinciale - Territorio
Servizi Catastali

Data: 10/11/2025
Ora: 17:42:49
Numero Pratica: T793722/2025
Pag: 2 - Fine

> Intestazione attuale dell'immobile - totale intestati: 1

> 1. CETA SOCIETA' AGRICOLA DI GOTTARDO
TIZIANO S.S.
(CF 04269930287)
sede in PIAZZOLA SUL BRENTA (PD)
Diritto di: Proprieta' per 1/1 (deriva dall'atto 1)

1. Atto del 15/12/2010 Pubblico ufficiale SANTORO
VINCENZO MARIA Sede BOLOGNA (BO) Repertorio
n. 122420 - COMPRAVENDITA Nota presentata con
Modello Unico n. 604.1/2011 Reparto PI di BOLOGNA
in atti dal 11/01/2011

Visura telematica

Legenda

- a) B1A: Consorzio di miglioramento fondiario del canal torbido - comprensorio di bonifica
b) BC1C: Consorzio cavamento palata - bacino cavamento palata



Direzione Provinciale di Bologna
Ufficio Provinciale - Territorio
Servizi Catastali

Data: 10/11/2025
Ora: 17:42:49
Numero Pratica: T793722/2025
Pag: 1 - Segue

Catasto terreni
Visura attuale per immobile
Situazione degli atti informatizzati al 10/11/2025



Immobile di catasto terreni



Causali di aggiornamento ed annotazioni

Informazioni riportate negli atti del catasto al 10/11/2025

Dati identificativi: Comune di CREVALCORE (D166) (BO)

Foglio 3 Particella 102

Classamento:

Redditi: dominicale Euro 0,25

agrario Euro 0,21

Il reddito dominicale è stato calcolato tenendo conto delle seguenti deduzioni: B1A^(a)BC1C^(b)

Particella con qualità: PRATO di classe U

Superficie: 104 m²

Ultimo atto di aggiornamento: TABELLA DI VARIAZIONE del 25/06/2003 Pratica n. 189981 in atti dal 25/06/2003 VARIAZIONE DI COLTURA (n. 396.1/2003)

Annotazioni: VARIAZIONE DI QUALITA' SU DICHIARAZIONE DI PARTE

> **Dati identificativi**

Comune di CREVALCORE (D166) (BO)

Foglio 3 Particella 102

VARIAZIONE D'UFFICIO del 28/10/1981 in atti dal 10/07/1982 (n. 19382)

> **Dati di classamento**

Redditi: dominicale Euro 0,25

agrario Euro 0,21

Il reddito dominicale è stato calcolato tenendo conto delle seguenti deduzioni: B1A^(a)BC1C^(b)

Particella con qualità: PRATO di classe U

Superficie: 104 m²

TABELLA DI VARIAZIONE del 25/06/2003 Pratica n. 189981 in atti dal 25/06/2003 VARIAZIONE DI COLTURA (n. 396.1/2003)

Annotazioni: VARIAZIONE DI QUALITA' SU DICHIARAZIONE DI PARTE

Meninas S.r.l.



CODE

CAS.ENG.REL.007.00

PAGINA - PAGE

142 di/of 205



Direzione Provinciale di Bologna
Ufficio Provinciale - Territorio
Servizi Catastali

Data: 10/11/2025
Ora: 17:43:42
Numero Pratica: T794247/2025
Pag: 2 - Fine

> Intestazione attuale dell'immobile - totale intestati: 1

> 1. CETA SOCIETA' AGRICOLA DI GOTTARDO
TIZIANO S.S.
(CF 04269930287)
sede in PIAZZOLA SUL BRENTA (PD)
Diritto di: Proprieta' per 1/1 (deriva dall'atto 1)

1. Atto del 15/12/2010 Pubblico ufficiale SANTORO
VINCENZO MARIA Sede BOLOGNA (BO) Repertorio
n. 122420 - COMPRAVENDITA Nota presentata con
Modello Unico n. 604.1/2011 Reparto PI di BOLOGNA
in atti dal 11/01/2011

Visura telematica

Legenda

- a) BC1C: Consorzio cavamento palata - bacino cavamento palata
b) B1A: Consorzio di miglioramento fondiario del canal torbido - comprensorio di bonifica



Direzione Provinciale di Bologna
Ufficio Provinciale - Territorio
Servizi Catastali

Data: 10/11/2025
Ora: 17:43:42
Numero Pratica: T794247/2025
Pag: 1 - Segue

Catasto terreni
Visura attuale per immobile
Situazione degli atti informatizzati al 10/11/2025



Immobile di catasto terreni



Causali di aggiornamento ed annotazioni

Informazioni riportate negli atti del catasto al 10/11/2025

Dati identificativi: Comune di CREVALCORE (D166) (BO)

Foglio 3 Particella 103

Classamento:

Redditi: dominicale Euro 2,20

agrario Euro 1,92

Il reddito dominicale è stato calcolato tenendo conto delle seguenti deduzioni: BC1C^aB1A^b)

Particella con qualità: PRATO di classe U

Superficie: 927 m²

Ultimo atto di aggiornamento: TABELLA DI VARIAZIONE del 25/06/2003 Pratica n. 189981 in atti dal 25/06/2003 VARIAZIONE DI COLTURA (n. 396.1/2003)

Annotazioni: VARIAZIONE DI QUALITA' SU DICHIARAZIONE DI PARTE

> **Dati identificativi**

Comune di CREVALCORE (D166) (BO)

Foglio 3 Particella 103

VARIAZIONE D'UFFICIO del 28/10/1981 in atti dal 10/07/1982 (n. 19382)

> **Dati di classamento**

Redditi: dominicale Euro 2,20

agrario Euro 1,92

Il reddito dominicale è stato calcolato tenendo conto delle seguenti deduzioni: BC1C^aB1A^b)

Particella con qualità: PRATO di classe U

Superficie: 927 m²

TABELLA DI VARIAZIONE del 25/06/2003 Pratica n. 189981 in atti dal 25/06/2003 VARIAZIONE DI COLTURA (n. 396.1/2003)

Annotazioni: VARIAZIONE DI QUALITA' SU DICHIARAZIONE DI PARTE

Meninas S.r.l.



CODE

CAS.ENG.REL.007.00

PAGINA - PAGE

144 di/of 205



Direzione Provinciale di Bologna
Ufficio Provinciale - Territorio
Servizi Catastali

Data: 10/11/2025
Ora: 17:44:33
Numero Pratica: T794723/2025
Pag: 2 - Fine

> Intestazione attuale dell'immobile - totale intestati: 1

> 1. CETA SOCIETA' AGRICOLA DI GOTTARDO
TIZIANO S.S.
(CF 04269930287)
sede in PIAZZOLA SUL BRENTA (PD)
Diritto di: Proprieta' per 1/1 (deriva dall'atto 1)

1. Atto del 15/12/2010 Pubblico ufficiale SANTORO
VINCENZO MARIA Sede BOLOGNA (BO) Repertorio
n. 122420 - COMPRAVENDITA Nota presentata con
Modello Unico n. 604.1/2011 Reparto PI di BOLOGNA
in atti dal 11/01/2011

Visura telematica

Legenda

- a) BC1C: Consorzio cavamento palata - bacino cavamento palata
b) B1A: Consorzio di miglioramento fondiario del canal torbido - comprensorio di bonifica



Direzione Provinciale di Bologna
Ufficio Provinciale - Territorio
Servizi Catastali

Data: 10/11/2025
Ora: 17:44:33
Numero Pratica: T794723/2025
Pag: 1 - Segue

Catasto terreni
Visura attuale per immobile
Situazione degli atti informatizzati al 10/11/2025



Immobile di catasto terreni



Causali di aggiornamento ed annotazioni

Informazioni riportate negli atti del catasto al 10/11/2025

Dati identificativi: Comune di CREVALCORE (D166) (BO)

Foglio 3 Particella 105

Classamento:

Redditi: dominicale Euro 0,67

agrario Euro 0,58

Il reddito dominicale è stato calcolato tenendo conto delle seguenti deduzioni: BC1C^a) B1A^b)

Particella con qualità: PRATO di classe U

Superficie: 283 m²

Ultimo atto di aggiornamento: TABELLA DI VARIAZIONE del 25/06/2003 Pratica n. 189981 in atti dal 25/06/2003 VARIAZIONE DI COLTURA (n. 396.1/2003)

Annotazioni: VARIAZIONE DI QUALITA' SU DICHIARAZIONE DI PARTE

> **Dati identificativi**

Comune di CREVALCORE (D166) (BO)

Foglio 3 Particella 105

VARIAZIONE D'UFFICIO del 28/10/1981 in atti dal 10/07/1982 (n. 19382)

> **Dati di classamento**

Redditi: dominicale Euro 0,67

agrario Euro 0,58

Il reddito dominicale è stato calcolato tenendo conto delle seguenti deduzioni: BC1C^a) B1A^b)

Particella con qualità: PRATO di classe U

Superficie: 283 m²

TABELLA DI VARIAZIONE del 25/06/2003 Pratica n. 189981 in atti dal 25/06/2003 VARIAZIONE DI COLTURA (n. 396.1/2003)

Annotazioni: VARIAZIONE DI QUALITA' SU DICHIARAZIONE DI PARTE

Meninas S.r.l.



CODE

CAS.ENG.REL.007.00

PAGINA - PAGE

146 di/of 205



Direzione Provinciale di Bologna
Ufficio Provinciale - Territorio
Servizi Catastali

Data: 10/11/2025
Ora: 17:45:39
Numero Pratica: T795368/2025
Pag: 2 - Fine

> Intestazione attuale dell'immobile - totale intestati: 1

> 1. CETA SOCIETA' AGRICOLA DI GOTTARDO
TIZIANO S.S.
(CF 04269930287)
sede in PIAZZOLA SUL BRENTA (PD)
Diritto di: Proprieta' per 1/1 (deriva dall'atto 1)

1. Atto del 15/12/2010 Pubblico ufficiale SANTORO
VINCENZO MARIA Sede BOLOGNA (BO) Repertorio
n. 122420 - COMPRAVENDITA Nota presentata con
Modello Unico n. 604.1/2011 Reparto PI di BOLOGNA
in atti dal 11/01/2011

Visura telematica

Legenda

- a) BC1C: Consorzio cavamento palata - bacino cavamento palata
b) B1A: Consorzio di miglioramento fondiario del canal torbido - comprensorio di bonifica



Direzione Provinciale di Bologna
Ufficio Provinciale - Territorio
Servizi Catastali

Data: 10/11/2025
Ora: 17:45:39
Numero Pratica: T795368/2025
Pag: 1 - Segue

Catasto terreni
Visura attuale per immobile
Situazione degli atti informatizzati al 10/11/2025



Immobile di catasto terreni



Causali di aggiornamento ed annotazioni

Informazioni riportate negli atti del catasto al 10/11/2025

Dati identificativi: Comune di CREVALCORE (D166) (BO)

Foglio 3 Particella 106

Classamento:

Redditi: dominicale Euro 9,02

agrario Euro 7,84

Il reddito dominicale è stato calcolato tenendo conto delle seguenti deduzioni: BC1C^aB1A^b)

Particella con qualità: PRATO di classe U

Superficie: 3.797 m²

Ultimo atto di aggiornamento: TABELLA DI VARIAZIONE del 25/06/2003 Pratica n. 189981 in atti dal 25/06/2003 VARIAZIONE DI COLTURA (n. 396.1/2003)

Annotazioni: VARIAZIONE DI QUALITA' SU DICHIARAZIONE DI PARTE

> **Dati identificativi**

Comune di CREVALCORE (D166) (BO)
Foglio 3 Particella 106

VARIAZIONE D'UFFICIO del 28/10/1981 in atti dal 10/07/1982 (n. 19382)

> **Dati di classamento**

Redditi: dominicale Euro 9,02

agrario Euro 7,84

Il reddito dominicale è stato calcolato tenendo conto delle seguenti deduzioni: BC1C^aB1A^b)

Particella con qualità: PRATO di classe U

Superficie: 3.797 m²

TABELLA DI VARIAZIONE del 25/06/2003 Pratica n. 189981 in atti dal 25/06/2003 VARIAZIONE DI COLTURA (n. 396.1/2003)

Annotazioni: VARIAZIONE DI QUALITA' SU DICHIARAZIONE DI PARTE

Meninas S.r.l.



CODE

CAS.ENG.REL.007.00

PAGINA - PAGE

148 di/of 205



Direzione Provinciale di Bologna
Ufficio Provinciale - Territorio
Servizi Catastali

Data: 10/11/2025
Ora: 17:46:42
Numero Pratica: T795910/2025
Pag: 2 - Fine

> Intestazione attuale dell'immobile - totale intestati: 1

> 1. CETA SOCIETA' AGRICOLA DI GOTTARDO
TIZIANO S.S.
(CF 04269930287)
sede in PIAZZOLA SUL BRENTA (PD)
Diritto di: Proprieta' per 1/1 (deriva dall'atto 1)

1. Atto del 15/12/2010 Pubblico ufficiale SANTORO
VINCENZO MARIA Sede BOLOGNA (BO) Repertorio
n. 122420 - COMPRAVENDITA Nota presentata con
Modello Unico n. 604.1/2011 Reparto PI di BOLOGNA
in atti dal 11/01/2011

Visura telematica

Legenda

- a) B1A: Consorzio di miglioramento fondiario del canal torbido - comprensorio di bonifica
b) BC1C: Consorzio cavamento palata - bacino cavamento palata



Direzione Provinciale di Bologna
Ufficio Provinciale - Territorio
Servizi Catastali

Data: 10/11/2025
Ora: 17:46:42
Numero Pratica: T795910/2025
Pag: 1 - Segue

Catasto terreni
Visura attuale per immobile
Situazione degli atti informatizzati al 10/11/2025



Immobile di catasto terreni



Causali di aggiornamento ed annotazioni

Informazioni riportate negli atti del catasto al 10/11/2025

Dati identificativi: Comune di CREVALCORE (D166) (BO)

Foglio 3 Particella 107

Classamento:

Redditi: dominicale Euro 11,15

agrario Euro 6,85

Il reddito dominicale è stato calcolato tenendo conto delle seguenti deduzioni: B1A^a)BC1C^b)

Particella con qualità: SEMINATIVO di classe 1

Superficie: 915 m²

Ultimo atto di aggiornamento: TABELLA DI VARIAZIONE del 14/06/2018 Pratica n. BO0169996 in atti dal 04/12/2018 TRASMISSIONE DATI AGEA AI SENSI DEL DL 3.10.2006 N. 262 (n. 8175.1/2018)

Annotazioni: Variazione culturale eseguita ai sensi del DI 3.10.2006 n. 262, convertito con modificazioni nella legge 24.11.2006 n. 286 e successive modificazioni (anno 2018) - Eseguita a seguito di dichiarazione resa il 14/06/2018 all'Organismo Pagatore AVEPA con la domanda 4090784 (Scheda validazione/fascicolo prot. n. 6457887)

> **Dati identificativi**

Comune di CREVALCORE (D166) (BO)

Foglio 3 Particella 107

VARIAZIONE D'UFFICIO del 28/10/1981 in atti dal 10/07/1982 (n. 19382)

> **Dati di classamento**

Redditi: dominicale Euro 11,15

agrario Euro 6,85

Il reddito dominicale è stato calcolato tenendo conto delle seguenti deduzioni: B1A^a)BC1C^b)

Particella con qualità: SEMINATIVO di classe 1

Superficie: 915 m²

TABELLA DI VARIAZIONE del 14/06/2018 Pratica n. BO0169996 in atti dal 04/12/2018 TRASMISSIONE DATI AGEA AI SENSI DEL DL 3.10.2006 N. 262 (n. 8175.1/2018)

Annotazioni: Variazione culturale eseguita ai sensi del DI 3.10.2006 n. 262, convertito con modificazioni nella legge 24.11.2006 n. 286 e successive modificazioni (anno 2018) - Eseguita a seguito di dichiarazione resa il 14/06/2018 all'Organismo Pagatore AVEPA con la domanda 4090784 (Scheda validazione/fascicolo prot. n. 6457887)

Meninas S.r.l.



CODE

CAS.ENG.REL.007.00

PAGINA - PAGE

150 di/of 205



Direzione Provinciale di Bologna
Ufficio Provinciale - Territorio
Servizi Catastali

Data: 11/11/2025

Ora: 10:22:59

Numero Pratica: T90674/2025

Pag: 2 - Fine

> Intestazione attuale dell'immobile - totale intestati: 1

> 1. CETA SOCIETA' AGRICOLA DI GOTTARDO
TIZIANO S.S.
(CF 04269930287)
sede in PIAZZOLA SUL BRENTA (PD)
Diritto di: Proprieta' per 1/1 (deriva dall'atto 1)

1. Atto del 15/12/2010 Pubblico ufficiale SANTORO
VINCENZO MARIA Sede BOLOGNA (BO) Repertorio
n. 122420 - COMPRAVENDITA Nota presentata con
Modello Unico n. 604.1/2011 Reparto PI di BOLOGNA
in atti dal 11/01/2011

Visura telematica

Legenda

- a) B1A: Consorzio di miglioramento fondiario del canal torbido - comprensorio di bonifica
b) BC1C: Consorzio cavamento palata - bacino cavamento palata



Direzione Provinciale di Bologna
Ufficio Provinciale - Territorio
Servizi Catastali

Data: 11/11/2025
Ora: 10:22:59
Numero Pratica: T90674/2025
Pag: 1 - Segue

Catasto terreni
Visura attuale per immobile
Situazione degli atti informatizzati al 11/11/2025



Immobile di catasto terreni



Causali di aggiornamento ed annotazioni

Informazioni riportate negli atti del catasto al 11/11/2025

Dati identificativi: Comune di **CREVALCORE (D166) (BO)**

Foglio **3** Particella **108**

Classamento:

Redditi: dominicale **Euro 0,35**
agrario **Euro 0,31**

Il reddito dominicale è stato calcolato tenendo conto delle seguenti deduzioni: B1A^(a)BC1C^(b)

Particella con qualità: **PRATO** di classe **U**

Superficie: **149 m²**

Ultimo atto di aggiornamento: TABELLA DI VARIAZIONE del 25/06/2003 Pratica n. 189981 in atti dal 25/06/2003 VARIAZIONE DI COLTURA (n. 396.1/2003)

Annotazioni: VARIAZIONE DI QUALITA' SU DICHIARAZIONE DI PARTE

> **Dati identificativi**

Comune di **CREVALCORE (D166) (BO)**
Foglio **3** Particella **108**

VARIAZIONE D'UFFICIO del 28/10/1981 in atti dal 10/07/1982 (n. 19382)

> **Dati di classamento**

Redditi: dominicale **Euro 0,35**
agrario **Euro 0,31**

Il reddito dominicale è stato calcolato tenendo conto delle seguenti deduzioni: B1A^(a)BC1C^(b)

Particella con qualità: **PRATO** di classe **U**

Superficie: **149 m²**

TABELLA DI VARIAZIONE del 25/06/2003 Pratica n. 189981 in atti dal 25/06/2003 VARIAZIONE DI COLTURA (n. 396.1/2003)

Annotazioni: VARIAZIONE DI QUALITA' SU DICHIARAZIONE DI PARTE

Meninas S.r.l.



CODE

CAS.ENG.REL.007.00

PAGINA - PAGE

152 di/of 205



Direzione Provinciale di Bologna
Ufficio Provinciale - Territorio
Servizi Catastali

Data: 11/11/2025

Ora: 10:23:43

Numero Pratica: T91165/2025

Pag: 2 - Fine

> Intestazione attuale dell'immobile - totale intestati: 1

> 1. CETA SOCIETA' AGRICOLA DI GOTTARDO
TIZIANO S.S.
(CF 04269930287)
sede in PIAZZOLA SUL BRENTA (PD)
Diritto di: Proprieta' per 1/1 (deriva dall'atto 1)

1. Atto del 15/12/2010 Pubblico ufficiale SANTORO
VINCENZO MARIA Sede BOLOGNA (BO) Repertorio
n. 122420 - COMPRAVENDITA Nota presentata con
Modello Unico n. 604.1/2011 Reparto PI di BOLOGNA
in atti dal 11/01/2011

Visura telematica

Legenda

- a) B1A: Consorzio di miglioramento fondiario del canal torbido - comprensorio di bonifica
b) BC1C: Consorzio cavamento palata - bacino cavamento palata



Direzione Provinciale di Bologna
Ufficio Provinciale - Territorio
Servizi Catastali

Data: 11/11/2025
Ora: 10:23:43
Numero Pratica: T91165/2025
Pag: 1 - Segue

Catasto terreni
Visura attuale per immobile
Situazione degli atti informatizzati al 11/11/2025



Immobile di catasto terreni



Causali di aggiornamento ed annotazioni

Informazioni riportate negli atti del catasto al 11/11/2025

Dati identificativi: Comune di **CREVALCORE (D166) (BO)**

Foglio **3** Particella **109**

Classamento:

Redditi: dominicale **Euro 1,17**

agrario **Euro 0,72**

Il reddito dominicale è stato calcolato tenendo conto delle seguenti deduzioni: B1A^a)BC1C^b)

Particella con qualità: **SEMINATIVO** di classe **1**

Superficie: **96 m²**

Ultimo atto di aggiornamento: TABELLA DI VARIAZIONE del 14/06/2018 Pratica n. BO0169997 in atti dal 04/12/2018 TRASMISSIONE DATI AGEA AI SENSI DEL DL 3.10.2006 N. 262 (n. 8176.1/2018)

Annotazioni: Variazione culturale eseguita ai sensi del DI 3.10.2006 n. 262, convertito con modificazioni nella legge 24.11.2006 n. 286 e successive modificazioni (anno 2018) - Eseguita a seguito di dichiarazione resa il 14/06/2018 all'Organismo Pagatore AVEPA con la domanda 4090784 (Scheda validazione/fascicolo prot. n. 6457887)

> **Dati identificativi**

Comune di **CREVALCORE (D166) (BO)**

Foglio **3** Particella **109**

VARIAZIONE D'UFFICIO del 28/10/1981 in atti dal 10/07/1982 (n. 19382)

> **Dati di classamento**

Redditi: dominicale **Euro 1,17**

agrario **Euro 0,72**

Il reddito dominicale è stato calcolato tenendo conto delle seguenti deduzioni: B1A^a)BC1C^b)

Particella con qualità: **SEMINATIVO** di classe **1**

Superficie: **96 m²**

TABELLA DI VARIAZIONE del 14/06/2018 Pratica n. BO0169997 in atti dal 04/12/2018 TRASMISSIONE DATI AGEA AI SENSI DEL DL 3.10.2006 N. 262 (n. 8176.1/2018)

Annotazioni: Variazione culturale eseguita ai sensi del DI 3.10.2006 n. 262, convertito con modificazioni nella legge 24.11.2006 n. 286 e successive modificazioni (anno 2018) - Eseguita a seguito di dichiarazione resa il 14/06/2018 all'Organismo Pagatore AVEPA con la domanda 4090784 (Scheda validazione/fascicolo prot. n. 6457887)

Meninas S.r.l.



CODE

CAS.ENG.REL.007.00

PAGINA - PAGE

154 di/of 205



Direzione Provinciale di Bologna
Ufficio Provinciale - Territorio
Servizi Catastali

Data: 11/11/2025
Ora: 10:24:30
Numero Pratica: T91754/2025
Pag: 3 - Fine

Legenda

- a) B1A: Consorzio di miglioramento fondiario del canal torbido - comprensorio di bonifica
- b) BC1C: Consorzio cavamento palata - bacino cavamento palata



Direzione Provinciale di Bologna
Ufficio Provinciale - Territorio
Servizi Catastali

Data: 11/11/2025
Ora: 10:24:30
Numero Pratica: T91754/2025
Pag: 2 - Segue

> Dati identificativi

Comune di **CREVALCORE (D166) (BO)**
Foglio **3** Particella **124**

VARIAZIONE D'UFFICIO del 15/04/1982 in atti dal
10/07/1982 (n. 19582)

> Dati di classamento

Particella divisa in **2** porzioni

Totali particella:

Redditi: dominicale **Euro 0,62**

agrario **Euro 0,38**

Superficie: **60** m²

Il reddito dominicale è stato calcolato tenendo conto delle eventuali deduzioni indicate in tabella

Porzione	AA	AB
Reddito dominicale	Euro 0,59	Euro 0,03
Reddito agrario	Euro 0,36	Euro 0,02
Deduzioni	B1A ⁽⁹⁾ BC1C ⁽⁹⁾	B1A ⁽⁹⁾ BC1C ⁽⁹⁾
Superficie m ²	48	12
Qualità	SEMINATIVO	PRATO
Classe	1	U

TABELLA DI VARIAZIONE del 23/06/2021 Pratica n. BO0145139 in atti dal 14/12/2021 TRASMISSIONE DATI AGEA AI SENSI DEL DL 3.10.2006 N. 262 (n. 145139.1/2021)

Annotazioni: Variazione culturale eseguita ai sensi del DI 3.10.2006 n. 262, convertito con modificazioni nella legge 24.11.2006 n. 286 e successive modificazioni (anno 2021) - Eseguita a seguito di dichiarazione resa il 23/06/2021 all'Organismo Pagatore AVEPA con la domanda 5021174 (Scheda validazione/fascicolo prot. n. 9798493)

> Intestazione attuale dell'immobile - totale intestati: 1

> **1. CETA SOCIETA' AGRICOLA DI GOTTARDO TIZIANO S.S. (CF 04269930287)**
sede in PIAZZOLA SUL BRENTA (PD)
Diritto di: Proprieta' per 1/1 (deriva dall'atto 1)

1. Atto del 15/12/2010 Pubblico ufficiale SANTORO VINCENZO MARIA Sede BOLOGNA (BO) Repertorio n. 122420 - COMPRAVENDITA Nota presentata con Modello Unico n. 604.1/2011 Reparto PI di BOLOGNA in atti dal 11/01/2011



Direzione Provinciale di Bologna
Ufficio Provinciale - Territorio
Servizi Catastali

Data: 11/11/2025
Ora: 10:24:30
Numero Pratica: T91754/2025
Pag: 1 - Segue

Catasto terreni
Visura attuale per immobile
Situazione degli atti informatizzati al 11/11/2025



[Immobile di catasto terreni](#)



[Causali di aggiornamento ed annotazioni](#)

Informazioni riportate negli atti del catasto al 11/11/2025

Dati identificativi: Comune di CREVALCORE (D166) (BO)

Foglio 3 Particella 124

Classamento:

Particella divisa in 2 porzioni

Totali particella:

Redditi: dominicale Euro 0,62

agrario Euro 0,38

Superficie: 60 m²

Il reddito dominicale è stato calcolato tenendo conto delle eventuali deduzioni indicate in tabella

Porzione	AA	AB
Reddito dominicale	Euro 0,59	Euro 0,03
Reddito agrario	Euro 0,36	Euro 0,02
Deduzioni	B1A ⁹¹ BC1C ⁹¹	B1A ⁹¹ BC1C ⁹¹
Superficie m ²	48	12
Qualità	SEMINATIVO	PRATO
Classe	1	U

Ultimo atto di aggiornamento: TABELLA DI VARIAZIONE del 23/06/2021 Pratica n. BO0145139 in atti dal 14/12/2021 TRASMISSIONE DATI AGEA AI SENSI DEL DL 3.10.2006 N. 262 (n. 145139.1/2021)

Annotazioni: Variazione culturale eseguita ai sensi del DI 3.10.2006 n. 262, convertito con modificazioni nella legge 24.11.2006 n. 286 e successive modificazioni (anno 2021) - Eseguita a seguito di dichiarazione resa il 23/06/2021 all'Organismo Pagatore AVEPA con la domanda 5021174 (Scheda validazione/fascicolo prot. n. 9798493)



Direzione Provinciale di Bologna
Ufficio Provinciale - Territorio
Servizi Catastali

Data: 11/11/2025

Ora: 10:33:40

Numero Pratica: T98308/2025

Pag: 2 - Fine

> Dati identificativi

Comune di **CREVALCORE (D166) (BO)**
Foglio **3** Particella **125**

VARIAZIONE D'UFFICIO del 15/04/1982 in atti dal
10/07/1982 (n. 19582)

> Dati di classamento

Particella divisa in **2** porzioni

Totali particella:

Redditi: dominicale **Euro 1,70**

agrario **Euro 0,99**

Superficie: **147 m²**

Il reddito dominicale è stato calcolato tenendo conto delle eventuali deduzioni indicate in tabella

Porzione	AA	AB
Reddito dominicale	Euro 1,64	Euro 0,06
Reddito agrario	Euro 0,95	Euro 0,04
Deduzioni	-	-
Superficie m ²	127	20
Qualità	SEMINATIVO	PRATO
Classe	1	U

TABELLA DI VARIAZIONE del 23/06/2021 Pratica n. BO0138244 in atti dal 14/12/2021 TRASMISSIONE DATI AGEA AI SENSI DEL DL 3.10.2006 N. 262 (n. 138244.1/2021)

Annotazioni: Variazione culturale eseguita ai sensi del DI 3.10.2006 n. 262, convertito con modificazioni nella legge 24.11.2006 n. 286 e successive modificazioni (anno 2021) - Eseguita a seguito di dichiarazione resa il 23/06/2021 all'Organismo Pagatore AVEPA con la domanda 5021174 (Scheda validazione/fascicolo prot. n. 9798493)

> Intestazione attuale dell'immobile - totale intestati: 1

> **1. CETA SOCIETA' AGRICOLA DI GOTTARDO TIZIANO S.S. (CF 04269930287)**
sede in PIAZZOLA SUL BRENTA (PD)
Diritto di: Proprieta' per 1/1 (deriva dall'atto 1)

1. Atto del 15/12/2010 Pubblico ufficiale SANTORO VINCENZO MARIA Sede BOLOGNA (BO) Repertorio n. 122420 - COMPRAVENDITA Nota presentata con Modello Unico n. 604.1/2011 Reparto PI di BOLOGNA in atti dal 11/01/2011



Direzione Provinciale di Bologna
Ufficio Provinciale - Territorio
Servizi Catastali

Data: 11/11/2025
Ora: 10:33:40
Numero Pratica: T98308/2025
Pag: 1 - Segue

Catasto terreni
Visura attuale per immobile
Situazione degli atti informatizzati al 11/11/2025



[Immobile di catasto terreni](#)



[Causali di aggiornamento ed annotazioni](#)

Informazioni riportate negli atti del catasto al 11/11/2025

Dati identificativi: Comune di CREVALCORE (D166) (BO)

Foglio 3 Particella 125

Classamento:

Particella divisa in 2 porzioni

Totali particella:

Redditi: dominicale Euro 1,70

agrario Euro 0,99

Superficie: 147 m²

Il reddito dominicale è stato calcolato tenendo conto delle eventuali deduzioni indicate in tabella

Porzione	AA	AB
Reddito dominicale	Euro 1,64	Euro 0,06
Reddito agrario	Euro 0,95	Euro 0,04
Deduzioni	-	-
Superficie m ²	127	20
Qualità	SEMINATIVO	PRATO
Classe	1	U

Ultimo atto di aggiornamento: TABELLA DI VARIAZIONE del 23/06/2021 Pratica n. BO0138244 in atti dal 14/12/2021 TRASMISSIONE DATI AGEA AI SENSI DEL DL 3.10.2006 N. 262 (n. 138244.1/2021)

Annotazioni: Variazione colturale eseguita ai sensi del DI 3.10.2006 n. 262, convertito con modificazioni nella legge 24.11.2006 n. 286 e successive modificazioni (anno 2021) - Eseguita a seguito di dichiarazione resa il 23/06/2021 all'Organismo Pagatore AVEPA con la domanda 5021174 (Scheda validazione/fascicolo prot. n. 9798493)

Meninas S.r.l.



CODE

CAS.ENG.REL.007.00

PAGINA - PAGE

159 di/of 205



Direzione Provinciale di Bologna
Ufficio Provinciale - Territorio
Servizi Catastali

Data: 11/11/2025

Ora: 10:34:43

Numero Pratica: T99100/2025

Pag: 2 - Fine

> Intestazione attuale dell'immobile - totale intestati: 1

> 1. CETA SOCIETA' AGRICOLA DI GOTTARDO
TIZIANO S.S.
(CF 04269930287)
sede in PIAZZOLA SUL BRENTA (PD)
Diritto di: Proprieta' per 1/1 (deriva dall'atto 1)

1. Atto del 15/12/2010 Pubblico ufficiale SANTORO
VINCENZO MARIA Sede BOLOGNA (BO) Repertorio
n. 122420 - COMPRAVENDITA Nota presentata con
Modello Unico n. 604.1/2011 Reparto PI di BOLOGNA
in atti dal 11/01/2011

Visura telematica

Legenda

- a) B1A: Consorzio di miglioramento fondiario del canal torbido - comprensorio di bonifica
- b) BC1B: Consorzio cavamento palata - bacino cavamento palata



Direzione Provinciale di Bologna
Ufficio Provinciale - Territorio
Servizi Catastali

Data: 11/11/2025
Ora: 10:34:43
Numero Pratica: T99100/2025
Pag: 1 - Segue

Catasto terreni
Visura attuale per immobile
Situazione degli atti informatizzati al 11/11/2025



Immobile di catasto terreni



Causali di aggiornamento ed annotazioni

Informazioni riportate negli atti del catasto al 11/11/2025

Dati identificativi: Comune di CREVALCORE (D166) (BO)

Foglio 3 Particella 127

Classamento:

Redditi: dominicale Euro 2,24 Lire 4.332

agrario Euro 1,36 Lire 2.639

Il reddito dominicale è stato calcolato tenendo conto delle seguenti deduzioni: B1A^{a)}BC1B^{b)}

Particella con qualità: SEMINATIVO di classe 1

Superficie: 182 m²

Ultimo atto di aggiornamento: VARIAZIONE D'UFFICIO del 15/04/1982 in atti dal 10/07/1982 (n. 19582)

> **Dati identificativi**

Comune di CREVALCORE (D166) (BO)

Foglio 3 Particella 127

Partita: 1361

VARIAZIONE D'UFFICIO del 15/04/1982 in atti dal 10/07/1982 (n. 19582)

> **Dati di classamento**

Redditi: dominicale Euro 2,24 Lire 4.332

agrario Euro 1,36 Lire 2.639

Il reddito dominicale è stato calcolato tenendo conto delle seguenti deduzioni: B1A^{a)}BC1B^{b)}

Particella con qualità: SEMINATIVO di classe 1

Superficie: 182 m²

VARIAZIONE D'UFFICIO del 15/04/1982 in atti dal 10/07/1982 (n. 19582)



Direzione Provinciale di Bologna
Ufficio Provinciale - Territorio
Servizi Catastali

Data: 11/11/2025
Ora: 10:43:27
Numero Pratica: T105241/2025
Pag: 2 - Fine

> Altre variazioni

VARIAZIONE GEOMETRICA del 02/11/1988 Pratica n. BO0272828 in atti dal 06/09/2007 A COMPLETAMENTO EVASIONE FRZ.57357/88 (n. 269791.1/2007)

Annotazioni: INSERIMENTO IN MAPPA DEL FRZ. 57357/88 GIA' EVASO AL CENSUARIO - ISTANZA DI ALLINEAMENTO PROT.269791/07

> Intestazione attuale dell'immobile - totale intestati: 1

> 1. CETA SOCIETA' AGRICOLA DI GOTTARDO
TIZIANO S.S.
(CF 04269930287)
sede in PIAZZOLA SUL BRENTA (PD)
Diritto di: Proprieta' per 1/1 (deriva dall'atto 1)

1. Atto del 15/12/2010 Pubblico ufficiale SANTORO VINCENZO MARIA Sede BOLOGNA (BO) Repertorio n. 122420 - COMPRAVENDITA Nota presentata con Modello Unico n. 604.1/2011 Reparto PI di BOLOGNA in atti dal 11/01/2011

Visura telematica

Legenda

- a) BC1C: Consorzio cavamento palata - bacino cavamento palata
- b) B1A: Consorzio di miglioramento fondiario del canal torbido - comprensorio di bonifica



Direzione Provinciale di Bologna
Ufficio Provinciale - Territorio
Servizi Catastali

Data: 11/11/2025
Ora: 10:43:27
Numero Pratica: T105241/2025
Pag: 1 - Segue

Catasto terreni
Visura attuale per immobile
Situazione degli atti informatizzati al 11/11/2025



Immobile di catasto terreni



Causali di aggiornamento ed annotazioni

Informazioni riportate negli atti del catasto al 11/11/2025

Dati identificativi: Comune di **CREVALCORE (D166) (BO)**

Foglio **3** Particella **139**

Classamento:

Redditi: dominicale **Euro 0,06**

agrario **Euro 0,05**

Il reddito dominicale è stato calcolato tenendo conto delle seguenti deduzioni: BC1C^a) B1A^b)

Particella con qualità: **PRATO** di classe **U**

Superficie: **26 m²**

Ultimo atto di aggiornamento: VARIAZIONE GEOMETRICA del 02/11/1988 Pratica n. BO0272828 in atti dal 06/09/2007 A COMPLETAMENTO EVASIONE FRZ.57357/88 (n. 269791.1/2007)

Annotazioni: INSERIMENTO IN MAPPA DEL FRZ. 57357/88 GIA' EVASO AL CENSUARIO - ISTANZA DI ALLINEAMENTO PROT.269791/07

> **Dati identificativi**

Comune di **CREVALCORE (D166) (BO)**

Foglio **3** Particella **139**

FRAZIONAMENTO del 02/11/1988 in atti dal 02/11/1988 N.57357/88 (n. 69.2/1988)

> **Dati di classamento**

Redditi: dominicale **Euro 0,06**

agrario **Euro 0,05**

Il reddito dominicale è stato calcolato tenendo conto delle seguenti deduzioni: BC1C^a) B1A^b)

Particella con qualità: **PRATO** di classe **U**

Superficie: **26 m²**

TABELLA DI VARIAZIONE del 25/06/2003 Pratica n. 189981 in atti dal 25/06/2003 VARIAZIONE DI COLTURA (n. 396.1/2003)

Meninas S.r.l.



CODE

CAS.ENG.REL.007.00

PAGINA - PAGE

163 di/of 205



Direzione Provinciale di Bologna
Ufficio Provinciale - Territorio
Servizi Catastali

Data: 11/11/2025
Ora: 10:44:21
Numero Pratica: T105880/2025
Pag: 2 - Fine

> Altre variazioni

VARIAZIONE GEOMETRICA del 02/11/1988 Pratica n. BO0272828 in atti dal 06/09/2007 A COMPLETAMENTO EVASIONE FRZ.57357/88 (n. 269791.1/2007)

Annotazioni: INSERIMENTO IN MAPPA DEL FRZ. 57357/88 GIA' EVASO AL CENSUARIO - ISTANZA DI ALLINEAMENTO PROT.269791/07

> Intestazione attuale dell'immobile - totale intestati: 1

> 1. CETA SOCIETA' AGRICOLA DI GOTTARDO
TIZIANO S.S.
(CF 04269930287)
sede in PIAZZOLA SUL BRENTA (PD)
Diritto di: Proprieta' per 1/1 (deriva dall'atto 1)

1. Atto del 15/12/2010 Pubblico ufficiale SANTORO VINCENZO MARIA Sede BOLOGNA (BO) Repertorio n. 122420 - COMPRAVENDITA Nota presentata con Modello Unico n. 604.1/2011 Reparto PI di BOLOGNA in atti dal 11/01/2011

Visura telematica

Legenda

- a) B1A: Consorzio di miglioramento fondiario del canal torbido - comprensorio di bonifica
- b) BC1C: Consorzio cavamento palata - bacino cavamento palata



Direzione Provinciale di Bologna
Ufficio Provinciale - Territorio
Servizi Catastali

Data: 11/11/2025
Ora: 10:44:21
Numero Pratica: T105880/2025
Pag: 1 - Segue

Catasto terreni
Visura attuale per immobile
Situazione degli atti informatizzati al 11/11/2025



Immobile di catasto terreni



Causali di aggiornamento ed annotazioni

Informazioni riportate negli atti del catasto al 11/11/2025

Dati identificativi: Comune di **CREVALCORE (D166) (BO)**

Foglio **3** Particella **140**

Classamento:

Redditi: dominicale **Euro 0,61**

agrario **Euro 0,53**

Il reddito dominicale è stato calcolato tenendo conto delle seguenti deduzioni: B1A^(a)BC1C^(b)

Particella con qualità: **PRATO** di classe **U**

Superficie: **256 m²**

Ultimo atto di aggiornamento: VARIAZIONE GEOMETRICA del 02/11/1988 Pratica n. BO0272828 in atti dal 06/09/2007 A COMPLETAMENTO EVASIONE FRZ.57357/88 (n. 269791.1/2007)

Annotazioni: INSERIMENTO IN MAPPA DEL FRZ. 57357/88 GIA' EVASO AL CENSUARIO - ISTANZA DI ALLINEAMENTO PROT.269791/07

> **Dati identificativi**

Comune di **CREVALCORE (D166) (BO)**

Foglio **3** Particella **140**

FRAZIONAMENTO del 02/11/1988 in atti dal 02/11/1988 N.57357/88 (n. 69.3/1988)

> **Dati di classamento**

Redditi: dominicale **Euro 0,61**

agrario **Euro 0,53**

Il reddito dominicale è stato calcolato tenendo conto delle seguenti deduzioni: B1A^(a)BC1C^(b)

Particella con qualità: **PRATO** di classe **U**

Superficie: **256 m²**

TABELLA DI VARIAZIONE del 25/06/2003 Pratica n. 189981 in atti dal 25/06/2003 VARIAZIONE DI COLTURA (n. 396.1/2003)



Direzione Provinciale di Bologna
Ufficio Provinciale - Territorio
Servizi Catastali

Data: 11/11/2025
Ora: 11:00:28
Numero Pratica: T117211/2025
Pag: 2 - Fine

> Altre variazioni

VARIAZIONE GEOMETRICA del 02/11/1988 Pratica n. BO0272828 in atti dal 06/09/2007 A COMPLETAMENTO EVASIONE FRZ.57357/88 (n. 269791.1/2007)

Annotazioni: INSERIMENTO IN MAPPA DEL FRZ. 57357/88 GIA' EVASO AL CENSUARIO - ISTANZA DI ALLINEAMENTO PROT.269791/07

> Intestazione attuale dell'immobile - totale intestati: 1

> 1. CETA SOCIETA' AGRICOLA DI GOTTARDO
TIZIANO S.S.
(CF 04269930287)
sede in PIAZZOLA SUL BRENTA (PD)
Diritto di: Proprieta' per 1/1 (deriva dall'atto 1)

1. Atto del 15/12/2010 Pubblico ufficiale SANTORO VINCENZO MARIA Sede BOLOGNA (BO) Repertorio n. 122420 - COMPRAVENDITA Nota presentata con Modello Unico n. 604.1/2011 Reparto PI di BOLOGNA in atti dal 11/01/2011

Visura telematica

Legenda

- a) BC1C: Consorzio cavamento palata - bacino cavamento palata
b) B1A: Consorzio di miglioramento fondiario del canal torbido - comprensorio di bonifica



Direzione Provinciale di Bologna
Ufficio Provinciale - Territorio
Servizi Catastali

Data: 11/11/2025
Ora: 11:00:28
Numero Pratica: T117211/2025
Pag: 1 - Segue

Catasto terreni
Visura attuale per immobile
Situazione degli atti informatizzati al 11/11/2025



Immobile di catasto terreni



Causali di aggiornamento ed annotazioni

Informazioni riportate negli atti del catasto al 11/11/2025

Dati identificativi: Comune di **CREVALCORE (D166) (BO)**

Foglio **3** Particella **142**

Classamento:

Redditi: dominicale **Euro 0,22**

agrario **Euro 0,19**

Il reddito dominicale è stato calcolato tenendo conto delle seguenti deduzioni: BC1C^a) B1A^b)

Particella con qualità: **PRATO** di classe **U**

Superficie: **92 m²**

Ultimo atto di aggiornamento: VARIAZIONE GEOMETRICA del 02/11/1988 Pratica n. BO0272828 in atti dal 06/09/2007 A COMPLETAMENTO EVASIONE FRZ.57357/88 (n. 269791.1/2007)

Annotazioni: INSERIMENTO IN MAPPA DEL FRZ. 57357/88 GIA' EVASO AL CENSUARIO - ISTANZA DI ALLINEAMENTO PROT.269791/07

> **Dati identificativi**

Comune di **CREVALCORE (D166) (BO)**

Foglio **3** Particella **142**

FRAZIONAMENTO del 02/11/1988 in atti dal 02/11/1988 N.57357/88 (n. 69.5/1988)

> **Dati di classamento**

Redditi: dominicale **Euro 0,22**

agrario **Euro 0,19**

Il reddito dominicale è stato calcolato tenendo conto delle seguenti deduzioni: BC1C^a) B1A^b)

Particella con qualità: **PRATO** di classe **U**

Superficie: **92 m²**

TABELLA DI VARIAZIONE del 25/06/2003 Pratica n. 189981 in atti dal 25/06/2003 VARIAZIONE DI COLTURA (n. 396.1/2003)



Direzione Provinciale di Bologna
Ufficio Provinciale - Territorio
Servizi Catastali

Data: 11/11/2025
Ora: 11:02:36
Numero Pratica: T118700/2025
Pag: 2 - Fine

> Altre variazioni

VARIAZIONE GEOMETRICA del 02/11/1988 Pratica n. BO0272828 in atti dal 06/09/2007 A COMPLETAMENTO EVASIONE FRZ.57357/88 (n. 269791.1/2007)

Annotazioni: INSERIMENTO IN MAPPA DEL FRZ. 57357/88 GIA' EVASO AL CENSUARIO - ISTANZA DI ALLINEAMENTO PROT.269791/07

> Intestazione attuale dell'immobile - totale intestati: 1

> 1. CETA SOCIETA' AGRICOLA DI GOTTARDO
TIZIANO S.S.
(CF 04269930287)
sede in PIAZZOLA SUL BRENTA (PD)
Diritto di: Proprieta' per 1/1 (deriva dall'atto 1)

1. Atto del 15/12/2010 Pubblico ufficiale SANTORO VINCENZO MARIA Sede BOLOGNA (BO) Repertorio n. 122420 - COMPRAVENDITA Nota presentata con Modello Unico n. 604.1/2011 Reparto PI di BOLOGNA in atti dal 11/01/2011

Visura telematica

Legenda

- a) B1A: Consorzio di miglioramento fondiario del canal torbido - comprensorio di bonifica
b) BC1C: Consorzio cavamento palata - bacino cavamento palata



Direzione Provinciale di Bologna
Ufficio Provinciale - Territorio
Servizi Catastali

Data: 11/11/2025
Ora: 11:02:36
Numero Pratica: T118700/2025
Pag: 1 - Segue

Catasto terreni
Visura attuale per immobile
Situazione degli atti informatizzati al 11/11/2025



Immobile di catasto terreni



Causali di aggiornamento ed annotazioni

Informazioni riportate negli atti del catasto al 11/11/2025

Dati identificativi: Comune di CREVALCORE (D166) (BO)

Foglio 3 Particella 143

Classamento:

Redditi: dominicale Euro 1,24
agrario Euro 1,08

Il reddito dominicale è stato calcolato tenendo conto delle seguenti deduzioni: B1A^(a)BC1C^(b)

Particella con qualità: PRATO di classe U

Superficie: 524 m²

Ultimo atto di aggiornamento: VARIAZIONE GEOMETRICA del 02/11/1988 Pratica n. BO0272828 in atti dal 06/09/2007 A COMPLETAMENTO EVASIONE FRZ.57357/88 (n. 269791.1/2007)

Annotazioni: INSERIMENTO IN MAPPA DEL FRZ. 57357/88 GIA' EVASO AL CENSUARIO - ISTANZA DI ALLINEAMENTO PROT.269791/07

> **Dati identificativi**

Comune di CREVALCORE (D166) (BO)
Foglio 3 Particella 143

FRAZIONAMENTO del 02/11/1988 in atti dal 02/11/1988 N.57357/88 (n. 69.6/1988)

> **Dati di classamento**

Redditi: dominicale Euro 1,24
agrario Euro 1,08

Il reddito dominicale è stato calcolato tenendo conto delle seguenti deduzioni: B1A^(a)BC1C^(b)

Particella con qualità: PRATO di classe U

Superficie: 524 m²

TABELLA DI VARIAZIONE del 25/06/2003 Pratica n. 189981 in atti dal 25/06/2003 VARIAZIONE DI COLTURA (n. 396.1/2003)

Meninas S.r.l.



CODE

CAS.ENG.REL.007.00

PAGINA - PAGE

169 di/of 205



Direzione Provinciale di Bologna
Ufficio Provinciale - Territorio
Servizi Catastali

Data: 11/11/2025
Ora: 11:05:24
Numero Pratica: T120682/2025
Pag: 2 - Fine

> Intestazione attuale dell'immobile - totale intestati: 1

> 1. CETA SOCIETA' AGRICOLA DI GOTTARDO
TIZIANO S.S.
(CF 04269930287)
sede in PIAZZOLA SUL BRENTA (PD)
Diritto di: Proprieta' per 1/1 (deriva dall'atto 1)

1. Atto del 15/12/2010 Pubblico ufficiale SANTORO
VINCENZO MARIA Sede BOLOGNA (BO) Repertorio
n. 122420 - COMPRAVENDITA Nota presentata con
Modello Unico n. 604.1/2011 Reparto PI di BOLOGNA
in atti dal 11/01/2011

Visura telematica

Legenda

- a) BC1C: Consorzio cavamento palata - bacino cavamento palata
b) B1A: Consorzio di miglioramento fondiario del canal torbido - comprensorio di bonifica



Direzione Provinciale di Bologna
Ufficio Provinciale - Territorio
Servizi Catastali

Data: 11/11/2025
Ora: 11:05:24
Numero Pratica: T120682/2025
Pag: 1 - Segue

Catasto terreni
Visura attuale per immobile
Situazione degli atti informatizzati al 11/11/2025



Immobile di catasto terreni



Causali di aggiornamento ed annotazioni

Informazioni riportate negli atti del catasto al 11/11/2025

Dati identificativi: Comune di **CREVALCORE (D166) (BO)**

Foglio **3** Particella **145**

Classamento:

Redditi: dominicale **Euro 1.922,29**

agrario **Euro 1.181,07**

Il reddito dominicale è stato calcolato tenendo conto delle seguenti deduzioni: BC1C^a)B1A^b)

Particella con qualità: **SEMINATIVO** di classe **1**

Superficie: **157.715 m²**

Ultimo atto di aggiornamento: TABELLA DI VARIAZIONE del 31/08/2007 Pratica n. BO0267058 in atti dal 31/08/2007 RETTIFICA IN AUTOTUTELA D'UFFICIO - DATI AGEA 2006 (n. 40844.1/2007)

Annotazioni: RETTIFICA IN AUTOTUTELA D'UFFICIO DELLA VARIAZIONE CULTURALE ESEGUITA AI SENSI DEL DL 3.10.2006 n. 262 (DECORRENZA 1.01.2006). QUALITA' DICHIARATA O PARIFICATA A CULTURA PRESENTE NEL QUADRO TARIFFARIO DEL COMUNE

> **Dati identificativi**

Comune di **CREVALCORE (D166) (BO)**

Foglio **3** Particella **145**

FRAZIONAMENTO del 17/11/1990 in atti dal 03/12/1990 N.49087/90 (n. 6221.1/1990)

> **Dati di classamento**

Redditi: dominicale **Euro 1.922,29**

agrario **Euro 1.181,07**

Il reddito dominicale è stato calcolato tenendo conto delle seguenti deduzioni: BC1C^a)B1A^b)

Particella con qualità: **SEMINATIVO** di classe **1**

Superficie: **157.715 m²**

TABELLA DI VARIAZIONE del 31/08/2007 Pratica n. BO0267058 in atti dal 31/08/2007 RETTIFICA IN AUTOTUTELA D'UFFICIO - DATI AGEA 2006 (n. 40844.1/2007)

Annotazioni: RETTIFICA IN AUTOTUTELA D'UFFICIO DELLA VARIAZIONE CULTURALE ESEGUITA AI SENSI DEL DL 3.10.2006 n. 262 (DECORRENZA 1.01.2006). QUALITA' DICHIARATA O PARIFICATA A CULTURA PRESENTE NEL QUADRO TARIFFARIO DEL COMUNE

Meninas S.r.l.



CODE

CAS.ENG.REL.007.00

PAGINA - PAGE

171 di/of 205



Direzione Provinciale di Bologna
Ufficio Provinciale - Territorio
Servizi Catastali

Data: 11/11/2025
Ora: 11:06:17
Numero Pratica: T121309/2025
Pag: 2 - Fine

> Intestazione attuale dell'immobile - totale intestati: 1

> 1. CETA SOCIETA' AGRICOLA DI GOTTARDO
TIZIANO S.S.
(CF 04269930287)
sede in PIAZZOLA SUL BRENTA (PD)
Diritto di: Proprieta' per 1/1 (deriva dall'atto 1)

1. Atto del 15/12/2010 Pubblico ufficiale SANTORO
VINCENZO MARIA Sede BOLOGNA (BO) Repertorio
n. 122420 - COMPRAVENDITA Nota presentata con
Modello Unico n. 604.1/2011 Reparto PI di BOLOGNA
in atti dal 11/01/2011

Visura telematica

Legenda

- a) B1A: Consorzio di miglioramento fondiario del canal torbido - comprensorio di bonifica
b) BC1C: Consorzio cavamento palata - bacino cavamento palata



Direzione Provinciale di Bologna
Ufficio Provinciale - Territorio
Servizi Catastali

Data: 11/11/2025
Ora: 11:06:17
Numero Pratica: T121309/2025
Pag: 1 - Segue

Catasto terreni
Visura attuale per immobile
Situazione degli atti informatizzati al 11/11/2025



Immobile di catasto terreni



Causali di aggiornamento ed annotazioni

Informazioni riportate negli atti del catasto al 11/11/2025

Dati identificativi: Comune di **CREVALCORE (D166) (BO)**

Foglio **3** Particella **146**

Classamento:

Redditi: dominicale **Euro 14,05**

agrario **Euro 8,63**

Il reddito dominicale è stato calcolato tenendo conto delle seguenti deduzioni: B1A^{a)}BC1C^{b)}

Particella con qualità: **SEMINATIVO** di classe **1**

Superficie: **1.153 m²**

Ultimo atto di aggiornamento: TABELLA DI VARIAZIONE del 31/08/2007 Pratica n. BO0267059 in atti dal 31/08/2007 RETTIFICA IN AUTOTUTELA D'UFFICIO - DATI AGEA 2006 (n. 40845.1/2007)

Annotazioni: RETTIFICA IN AUTOTUTELA D'UFFICIO DELLA VARIAZIONE COLTURALE ESEGUITA AI SENSI DEL DL 3.10.2006 n. 262 (DECORRENZA 1.01.2006). QUALITA' DICHIARATA O PARIFICATA A COLTURA PRESENTE NEL QUADRO TARIFFARIO DEL COMUNE

> **Dati identificativi**

Comune di **CREVALCORE (D166) (BO)**

Foglio **3** Particella **146**

FRAZIONAMENTO del 17/11/1990 in atti dal 03/12/1990 N.49087/90 (n. 6221.1/1990)

> **Dati di classamento**

Redditi: dominicale **Euro 14,05**

agrario **Euro 8,63**

Il reddito dominicale è stato calcolato tenendo conto delle seguenti deduzioni: B1A^{a)}BC1C^{b)}

Particella con qualità: **SEMINATIVO** di classe **1**

Superficie: **1.153 m²**

TABELLA DI VARIAZIONE del 31/08/2007 Pratica n. BO0267059 in atti dal 31/08/2007 RETTIFICA IN AUTOTUTELA D'UFFICIO - DATI AGEA 2006 (n. 40845.1/2007)

Annotazioni: RETTIFICA IN AUTOTUTELA D'UFFICIO DELLA VARIAZIONE COLTURALE ESEGUITA AI SENSI DEL DL 3.10.2006 n. 262 (DECORRENZA 1.01.2006). QUALITA' DICHIARATA O PARIFICATA A COLTURA PRESENTE NEL QUADRO TARIFFARIO DEL COMUNE

Meninas S.r.l.



CODE

CAS.ENG.REL.007.00

PAGINA - PAGE

173 di/of 205



Direzione Provinciale di Bologna
Ufficio Provinciale - Territorio
Servizi Catastali

Data: 11/11/2025
Ora: 11:07:55
Numero Pratica: T122500/2025
Pag: 2 - Fine

> Intestazione attuale dell'immobile - totale intestati: 1

> 1. CETA SOCIETA' AGRICOLA DI GOTTARDO
TIZIANO S.S.
(CF 04269930287)
sede in PIAZZOLA SUL BRENTA (PD)
Diritto di: Proprieta' per 1/1 (deriva dall'atto 1)

1. Atto del 15/12/2010 Pubblico ufficiale SANTORO
VINCENZO MARIA Sede BOLOGNA (BO) Repertorio
n. 122420 - COMPRAVENDITA Nota presentata con
Modello Unico n. 604.1/2011 Reparto PI di BOLOGNA
in atti dal 11/01/2011

Visura telematica

Legenda

- a) B1A: Consorzio di miglioramento fondiario del canal torbido - comprensorio di bonifica
b) BC1C: Consorzio cavamento palata - bacino cavamento palata



Direzione Provinciale di Bologna
Ufficio Provinciale - Territorio
Servizi Catastali

Data: 11/11/2025
Ora: 11:07:55
Numero Pratica: T122500/2025
Pag: 1 - Segue

Catasto terreni
Visura attuale per immobile
Situazione degli atti informatizzati al 11/11/2025



Immobile di catasto terreni



Causali di aggiornamento ed annotazioni

Informazioni riportate negli atti del catasto al 11/11/2025

Dati identificativi: Comune di **CREVALCORE (D166) (BO)**

Foglio **3** Particella **147**

Classamento:

Redditi: dominicale **Euro 75,00**

agrario **Euro 52,42**

Il reddito dominicale è stato calcolato tenendo conto delle seguenti deduzioni: B1A^{a)}BC1C^{b)}

Particella con qualità: **SEMINATIVO** di classe **2**

Superficie: **7.808 m²**

Ultimo atto di aggiornamento: TABELLA DI VARIAZIONE del 31/08/2007 Pratica n. BO0267060 in atti dal 31/08/2007 RETTIFICA IN AUTOTUTELA D'UFFICIO - DATI AGEA 2006 (n. 40846.1/2007)

Annotazioni: RETTIFICA IN AUTOTUTELA D'UFFICIO DELLA VARIAZIONE CULTURALE ESEGUITA AI SENSI DEL DL 3.10.2006 n. 262 (DECORRENZA 1.01.2006). QUALITA' DICHIARATA O PARIFICATA A CULTURA PRESENTE NEL QUADRO TARIFFARIO DEL COMUNE

> **Dati identificativi**

Comune di **CREVALCORE (D166) (BO)**

Foglio **3** Particella **147**

FRAZIONAMENTO del 17/11/1990 in atti dal 03/12/1990 N.49087/90 (n. 6221.2/1990)

> **Dati di classamento**

Redditi: dominicale **Euro 75,00**

agrario **Euro 52,42**

Il reddito dominicale è stato calcolato tenendo conto delle seguenti deduzioni: B1A^{a)}BC1C^{b)}

Particella con qualità: **SEMINATIVO** di classe **2**

Superficie: **7.808 m²**

TABELLA DI VARIAZIONE del 31/08/2007 Pratica n. BO0267060 in atti dal 31/08/2007 RETTIFICA IN AUTOTUTELA D'UFFICIO - DATI AGEA 2006 (n. 40846.1/2007)

Annotazioni: RETTIFICA IN AUTOTUTELA D'UFFICIO DELLA VARIAZIONE CULTURALE ESEGUITA AI SENSI DEL DL 3.10.2006 n. 262 (DECORRENZA 1.01.2006). QUALITA' DICHIARATA O PARIFICATA A CULTURA PRESENTE NEL QUADRO TARIFFARIO DEL COMUNE

Meninas S.r.l.



CODE

CAS.ENG.REL.007.00

PAGINA - PAGE

175 di/of 205



Direzione Provinciale di Bologna
Ufficio Provinciale - Territorio
Servizi Catastali

Data: 11/11/2025
Ora: 11:08:57
Numero Pratica: T123175/2025
Pag: 2 - Fine

> Intestazione attuale dell'immobile - totale intestati: 1

> 1. CETA SOCIETA' AGRICOLA DI GOTTARDO
TIZIANO S.S.
(CF 04269930287)
sede in PIAZZOLA SUL BRENTA (PD)
Diritto di: Proprieta' per 1/1 (deriva dall'atto 1)

1. Atto del 15/12/2010 Pubblico ufficiale SANTORO
VINCENZO MARIA Sede BOLOGNA (BO) Repertorio
n. 122420 - COMPRAVENDITA Nota presentata con
Modello Unico n. 604.1/2011 Reparto PI di BOLOGNA
in atti dal 11/01/2011

Visura telematica

Legenda

- a) BC1C: Consorzio cavamento palata - bacino cavamento palata
b) B1A: Consorzio di miglioramento fondiario del canal torbido - comprensorio di bonifica



Direzione Provinciale di Bologna
Ufficio Provinciale - Territorio
Servizi Catastali

Data: 11/11/2025
Ora: 11:08:57
Numero Pratica: T123175/2025
Pag: 1 - Segue

Catasto terreni
Visura attuale per immobile
Situazione degli atti informatizzati al 11/11/2025



Immobile di catasto terreni



Causali di aggiornamento ed annotazioni

Informazioni riportate negli atti del catasto al 11/11/2025

Dati identificativi: Comune di **CREVALCORE (D166) (BO)**

Foglio **3** Particella **148**

Classamento:

Redditi: dominicale **Euro 0,12**
agrario **Euro 0,10**

Il reddito dominicale è stato calcolato tenendo conto delle seguenti deduzioni: BC1C^aB1A^b)

Particella con qualità: **PRATO** di classe **U**

Superficie: **49 m²**

Ultimo atto di aggiornamento: TABELLA DI VARIAZIONE del 25/06/2003 Pratica n. 189981 in atti dal 25/06/2003 VARIAZIONE DI COLTURA (n. 396.1/2003)

Annotazioni: VARIAZIONE DI QUALITA' SU DICHIARAZIONE DI PARTE

> **Dati identificativi**

Comune di **CREVALCORE (D166) (BO)**
Foglio **3** Particella **148**

FRAZIONAMENTO del 17/11/1990 in atti dal 03/12/1990 N.49087/90 (n. 6221.2/1990)

> **Dati di classamento**

Redditi: dominicale **Euro 0,12**
agrario **Euro 0,10**

Il reddito dominicale è stato calcolato tenendo conto delle seguenti deduzioni: BC1C^aB1A^b)

Particella con qualità: **PRATO** di classe **U**

Superficie: **49 m²**

TABELLA DI VARIAZIONE del 25/06/2003 Pratica n. 189981 in atti dal 25/06/2003 VARIAZIONE DI COLTURA (n. 396.1/2003)

Annotazioni: VARIAZIONE DI QUALITA' SU DICHIARAZIONE DI PARTE

Meninas S.r.l.



CODE

CAS.ENG.REL.007.00

PAGINA - PAGE

177 di/of 205



Direzione Provinciale di Bologna
Ufficio Provinciale - Territorio
Servizi Catastali

Data: 11/11/2025
Ora: 11:12:40
Numero Pratica: T125671/2025
Pag: 2 - Fine

> Intestazione attuale dell'immobile - totale intestati: 1

> 1. CETA SOCIETA' AGRICOLA DI GOTTARDO
TIZIANO S.S.
(CF 04269930287)
sede in PIAZZOLA SUL BRENTA (PD)
Diritto di: Proprieta' per 1/1 (deriva dall'atto 1)

1. Atto del 15/12/2010 Pubblico ufficiale SANTORO
VINCENZO MARIA Sede BOLOGNA (BO) Repertorio
n. 122420 - COMPRAVENDITA Nota presentata con
Modello Unico n. 604.1/2011 Reparto PI di BOLOGNA
in atti dal 11/01/2011

Visura telematica

Legenda

- a) BC1C: Consorzio cavamento palata - bacino cavamento palata
b) B1A: Consorzio di miglioramento fondiario del canal torbido - comprensorio di bonifica



Direzione Provinciale di Bologna
Ufficio Provinciale - Territorio
Servizi Catastali

Data: 11/11/2025
Ora: 11:12:40
Numero Pratica: T125671/2025
Pag: 1 - Segue

Catasto terreni
Visura attuale per immobile
Situazione degli atti informatizzati al 11/11/2025



Immobile di catasto terreni



Causali di aggiornamento ed annotazioni

Informazioni riportate negli atti del catasto al 11/11/2025

Dati identificativi: Comune di **CREVALCORE (D166) (BO)**

Foglio **3** Particella **149**

Classamento:

Redditi: dominicale **Euro 94,29**

agrario **Euro 65,90**

Il reddito dominicale è stato calcolato tenendo conto delle seguenti deduzioni: BC1C^a)B1A^b)

Particella con qualità: **SEMINATIVO** di classe **2**

Superficie: **9.816 m²**

Ultimo atto di aggiornamento: TABELLA DI VARIAZIONE del 31/08/2007 Pratica n. BO0267061 in atti dal 31/08/2007 RETTIFICA IN AUTOTUTELA D'UFFICIO - DATI AGEA 2006 (n. 40847.1/2007)

Annotazioni: RETTIFICA IN AUTOTUTELA D'UFFICIO DELLA VARIAZIONE CULTURALE ESEGUITA AI SENSI DEL DL 3.10.2006 n. 262 (DECORRENZA 1.01.2006). QUALITA' DICHIARATA O PARIFICATA A CULTURA PRESENTE NEL QUADRO TARIFFARIO DEL COMUNE

> **Dati identificativi**

Comune di **CREVALCORE (D166) (BO)**

Foglio **3** Particella **149**

FRAZIONAMENTO del 17/11/1990 in atti dal 03/12/1990 N.49087/90 (n. 6221.3/1990)

> **Dati di classamento**

Redditi: dominicale **Euro 94,29**

agrario **Euro 65,90**

Il reddito dominicale è stato calcolato tenendo conto delle seguenti deduzioni: BC1C^a)B1A^b)

Particella con qualità: **SEMINATIVO** di classe **2**

Superficie: **9.816 m²**

TABELLA DI VARIAZIONE del 31/08/2007 Pratica n. BO0267061 in atti dal 31/08/2007 RETTIFICA IN AUTOTUTELA D'UFFICIO - DATI AGEA 2006 (n. 40847.1/2007)

Annotazioni: RETTIFICA IN AUTOTUTELA D'UFFICIO DELLA VARIAZIONE CULTURALE ESEGUITA AI SENSI DEL DL 3.10.2006 n. 262 (DECORRENZA 1.01.2006). QUALITA' DICHIARATA O PARIFICATA A CULTURA PRESENTE NEL QUADRO TARIFFARIO DEL COMUNE

Meninas S.r.l.



CODE

CAS.ENG.REL.007.00

PAGINA - PAGE

179 di/of 205



Direzione Provinciale di Bologna
Ufficio Provinciale - Territorio
Servizi Catastali

Data: 11/11/2025
Ora: 11:13:32
Numero Pratica: T126261/2025
Pag: 2 - Fine

> Intestazione attuale dell'immobile - totale intestati: 1

> 1. CETA SOCIETA' AGRICOLA DI GOTTARDO
TIZIANO S.S.
(CF 04269930287)
sede in PIAZZOLA SUL BRENTA (PD)
Diritto di: Proprieta' per 1/1 (deriva dall'atto 1)

1. Atto del 15/12/2010 Pubblico ufficiale SANTORO
VINCENZO MARIA Sede BOLOGNA (BO) Repertorio
n. 122420 - COMPRAVENDITA Nota presentata con
Modello Unico n. 604.1/2011 Reparto PI di BOLOGNA
in atti dal 11/01/2011

Visura telematica

Legenda

- a) B1A: Consorzio di miglioramento fondiario del canal torbido - comprensorio di bonifica
b) BC1C: Consorzio cavamento palata - bacino cavamento palata



Direzione Provinciale di Bologna
Ufficio Provinciale - Territorio
Servizi Catastali

Data: 11/11/2025
Ora: 11:13:32
Numero Pratica: T126261/2025
Pag: 1 - Segue

Catasto terreni
Visura attuale per immobile
Situazione degli atti informatizzati al 11/11/2025



Immobile di catasto terreni



Causali di aggiornamento ed annotazioni

Informazioni riportate negli atti del catasto al 11/11/2025

Dati identificativi: Comune di **CREVALCORE (D166) (BO)**

Foglio **3** Particella **150**

Classamento:

Redditi: dominicale **Euro 0,12**

agrario **Euro 0,10**

Il reddito dominicale è stato calcolato tenendo conto delle seguenti deduzioni: B1A^(a)BC1C^(b)

Particella con qualità: **PRATO** di classe **U**

Superficie: **49 m²**

Ultimo atto di aggiornamento: TABELLA DI VARIAZIONE del 25/06/2003 Pratica n. 189981 in atti dal 25/06/2003 VARIAZIONE DI COLTURA (n. 396.1/2003)

Annotazioni: VARIAZIONE DI QUALITA' SU DICHIARAZIONE DI PARTE

> **Dati identificativi**

Comune di **CREVALCORE (D166) (BO)**

Foglio **3** Particella **150**

FRAZIONAMENTO del 17/11/1990 in atti dal 03/12/1990 N.49087/90 (n. 6221.3/1990)

> **Dati di classamento**

Redditi: dominicale **Euro 0,12**

agrario **Euro 0,10**

Il reddito dominicale è stato calcolato tenendo conto delle seguenti deduzioni: B1A^(a)BC1C^(b)

Particella con qualità: **PRATO** di classe **U**

Superficie: **49 m²**

TABELLA DI VARIAZIONE del 25/06/2003 Pratica n. 189981 in atti dal 25/06/2003 VARIAZIONE DI COLTURA (n. 396.1/2003)

Annotazioni: VARIAZIONE DI QUALITA' SU DICHIARAZIONE DI PARTE



Direzione Provinciale di Bologna
Ufficio Provinciale - Territorio
Servizi Catastali

Data: 11/11/2025
Ora: 11:14:30
Numero Pratica: T126924/2025
Pag: 2 - Fine

> Intestazione attuale dell'immobile - totale intestati: 1

> 1. CETA SOCIETA' AGRICOLA DI GOTTARDO
TIZIANO S.S.
(CF 04269930287)
sede in PIAZZOLA SUL BRENTA (PD)
Diritto di: Proprieta' per 1/1 (deriva dall'atto 1)

1. Atto del 15/12/2010 Pubblico ufficiale SANTORO
VINCENZO MARIA Sede BOLOGNA (BO) Repertorio
n. 122420 - COMPRAVENDITA Nota presentata con
Modello Unico n. 604.1/2011 Reparto PI di BOLOGNA
in atti dal 11/01/2011

Visura telematica

Legenda

- a) B1A: Consorzio di miglioramento fondiario del canal torbido - comprensorio di bonifica
- b) BC1C: Consorzio cavamento palata - bacino cavamento palata



Direzione Provinciale di Bologna
Ufficio Provinciale - Territorio
Servizi Catastali

Data: 11/11/2025
Ora: 11:14:30
Numero Pratica: T126924/2025
Pag: 1 - Segue

Catasto terreni
Visura attuale per immobile
Situazione degli atti informatizzati al 11/11/2025



Immobile di catasto terreni



Causali di aggiornamento ed annotazioni

Informazioni riportate negli atti del catasto al 11/11/2025

Dati identificativi: Comune di **CREVALCORE (D166) (BO)**

Foglio **3** Particella **181**

Classamento:

Redditi: dominicale **Euro 899,81**

agrario **Euro 552,85**

Il reddito dominicale è stato calcolato tenendo conto delle seguenti deduzioni: B1A^{a)}BC1C^{b)}

Particella con qualità: **SEMINATIVO** di classe **1**

Superficie: **73.825 m²**

Ultimo atto di aggiornamento: TABELLA DI VARIAZIONE del 31/08/2007 Pratica n. BO0267062 in atti dal 31/08/2007 RETTIFICA IN AUTOTUTELA D'UFFICIO - DATI AGEA 2006 (n. 40848.1/2007)

Annotazioni: RETTIFICA IN AUTOTUTELA D'UFFICIO DELLA VARIAZIONE CULTURALE ESEGUITA AI SENSI DEL DL 3.10.2006 n. 262 (DECORRENZA 1.01.2006). QUALITA' DICHIARATA O PARIFICATA A CULTURA PRESENTE NEL QUADRO TARIFFARIO DEL COMUNE

> **Dati identificativi**

Comune di **CREVALCORE (D166) (BO)**

Foglio **3** Particella **181**

VARIAZIONE D'UFFICIO del 14/04/1993 in atti dal 17/04/1993 RETT.TAB.6221/90 (n. 1633.1/1993)

> **Dati di classamento**

Redditi: dominicale **Euro 899,81**

agrario **Euro 552,85**

Il reddito dominicale è stato calcolato tenendo conto delle seguenti deduzioni: B1A^{a)}BC1C^{b)}

Particella con qualità: **SEMINATIVO** di classe **1**

Superficie: **73.825 m²**

TABELLA DI VARIAZIONE del 31/08/2007 Pratica n. BO0267062 in atti dal 31/08/2007 RETTIFICA IN AUTOTUTELA D'UFFICIO - DATI AGEA 2006 (n. 40848.1/2007)

Annotazioni: RETTIFICA IN AUTOTUTELA D'UFFICIO DELLA VARIAZIONE CULTURALE ESEGUITA AI SENSI DEL DL 3.10.2006 n. 262 (DECORRENZA 1.01.2006). QUALITA' DICHIARATA O PARIFICATA A CULTURA PRESENTE NEL QUADRO TARIFFARIO DEL COMUNE

Meninas S.r.l.



CODE

CAS.ENG.REL.007.00

PAGINA - PAGE

183 di/of 205



Direzione Provinciale di Bologna
Ufficio Provinciale - Territorio
Servizi Catastali

Data: 11/11/2025
Ora: 11:15:24
Numero Pratica: T127545/2025
Pag: 3 - Fine

Legenda

- a) BC1C: Consorzio cavamento palata - bacino cavamento palata
- b) B1A: Consorzio di miglioramento fondiario del canal torbido - compensorio di bonifica



Direzione Provinciale di Bologna
Ufficio Provinciale - Territorio
Servizi Catastali

Data: 11/11/2025
Ora: 11:15:24
Numero Pratica: T127545/2025
Pag: 2 - Segue

> Dati identificativi

Comune di **CREVALCORE (D166) (BO)**
Foglio **3** Particella **182**

VARIAZIONE D'UFFICIO del 14/04/1993 in atti dal
17/04/1993 RETT.TAB.6221/90 (n. 1633.1/1993)

> Dati di classamento

Particella divisa in **2** porzioni
Totali particella:
Redditi: dominicale **Euro 2,07**
agrario **Euro 1,33**
Superficie: **242 m²**

Il reddito dominicale è stato calcolato tenendo conto delle eventuali deduzioni indicate in tabella

Porzione	AA	AB
Reddito dominicale	Euro 0,21	Euro 1,86
Reddito agrario	Euro 0,18	Euro 1,15
Deduzioni	BC1C ⁰¹ B1A ⁰¹	BC1C ⁰¹ B1A ⁰¹
Superficie m ²	89	153
Qualità	PRATO	SEMINATIVO
Classe	U	1

TABELLA DI VARIAZIONE del 14/06/2018 Pratica n. BO0169998 in atti dal 04/12/2018 TRASMISSIONE DATI AGEA AI SENSI DEL DL 3.10.2006 N. 262 (n. 8177.1/2018)

Annotazioni: Variazione culturale eseguita ai sensi del DL 3.10.2006 n. 262, convertito con modificazioni nella legge 24.11.2006 n. 286 e successive modificazioni (anno 2018) - Eseguita a seguito di dichiarazione resa il 14/06/2018 all'Organismo Pagatore AVEPA con la domanda 4090784 (Scheda validazione/fascicolo prot. n. 6457887)

> Intestazione attuale dell'immobile - totale intestati: 1

> **1. CETA SOCIETA' AGRICOLA DI GOTTARDO TIZIANO S.S.**
(CF 04269930287)
sede in PIAZZOLA SUL BRENTA (PD)
Diritto di: Proprieta' per 1/1 (deriva dall'atto 1)

1. Atto del 15/12/2010 Pubblico ufficiale SANTORO VINCENZO MARIA Sede BOLOGNA (BO) Repertorio n. 122420 - COMPRAVENDITA Nota presentata con Modello Unico n. 604.1/2011 Reparto PI di BOLOGNA in atti dal 11/01/2011



Direzione Provinciale di Bologna
Ufficio Provinciale - Territorio
Servizi Catastali

Data: 11/11/2025
Ora: 11:15:24
Numero Pratica: T127545/2025
Pag: 1 - Segue

Catasto terreni
Visura attuale per immobile
Situazione degli atti informatizzati al 11/11/2025



[Immobile di catasto terreni](#)



[Causali di aggiornamento ed annotazioni](#)

Informazioni riportate negli atti del catasto al 11/11/2025

Dati identificativi: Comune di CREVALCORE (D166) (BO)

Foglio 3 Particella 182

Classamento:

Particella divisa in 2 porzioni

Totali particella:

Redditi: dominicale Euro 2,07

agrario Euro 1,33

Superficie: 242 m²

Il reddito dominicale è stato calcolato tenendo conto delle eventuali deduzioni indicate in tabella

Porzione	AA	AB
Reddito dominicale	Euro 0,21	Euro 1,86
Reddito agrario	Euro 0,18	Euro 1,15
Deduzioni	BC1C ^{a)} B1A ^{b)}	BC1C ^{a)} B1A ^{b)}
Superficie m ²	89	153
Qualità	PRATO	SEMINATIVO
Classe	U	1

Ultimo atto di aggiornamento: TABELLA DI VARIAZIONE del 14/06/2018 Pratica n. BO0169998 in atti dal 04/12/2018 TRASMISSIONE DATI AGEA AI SENSI DEL DL 3.10.2006 N. 262 (n. 8177.1/2018)

Annotazioni: Variazione colturale eseguita ai sensi del DI 3.10.2006 n. 262, convertito con modificazioni nella legge 24.11.2006 n. 286 e successive modificazioni (anno 2018) - Eseguita a seguito di dichiarazione resa il 14/06/2018 all'Organismo Pagatore AVEPA con la domanda 4090784 (Scheda validazione/fascicolo prot. n. 6457887)

Meninas S.r.l.



CODE

CAS.ENG.REL.007.00

PAGINA - PAGE

186 di/of 205



Direzione Provinciale di Bologna
Ufficio Provinciale - Territorio
Servizi Catastali

Data: 11/11/2025
Ora: 11:16:19
Numero Pratica: T128159/2025
Pag: 2 - Fine

> Intestazione attuale dell'immobile - totale intestati: 1

> 1. CETA SOCIETA' AGRICOLA DI GOTTARDO
TIZIANO S.S.
(CF 04269930287)
sede in PIAZZOLA SUL BRENTA (PD)
Diritto di: Proprieta' per 1/1 (deriva dall'atto 1)

1. Atto del 15/12/2010 Pubblico ufficiale SANTORO
VINCENZO MARIA Sede BOLOGNA (BO) Repertorio
n. 122420 - COMPRAVENDITA Nota presentata con
Modello Unico n. 604.1/2011 Reparto PI di BOLOGNA
in atti dal 11/01/2011

Visura telematica

Legenda

- a) BC1C: Consorzio cavamento palata - bacino cavamento palata
b) B1A: Consorzio di miglioramento fondiario del canal torbido - comprensorio di bonifica



Direzione Provinciale di Bologna
Ufficio Provinciale - Territorio
Servizi Catastali

Data: 11/11/2025
Ora: 11:16:19
Numero Pratica: T128159/2025
Pag: 1 - Segue

Catasto terreni
Visura attuale per immobile
Situazione degli atti informatizzati al 11/11/2025



Immobile di catasto terreni



Causali di aggiornamento ed annotazioni

Informazioni riportate negli atti del catasto al 11/11/2025

Dati identificativi: Comune di CREVALCORE (D166) (BO)

Foglio 3 Particella 183

Classamento:

Redditi: dominicale Euro 138,44 Lire 268.049

agrario Euro 85,06 Lire 164.691

Il reddito dominicale è stato calcolato tenendo conto delle seguenti deduzioni: BC1C^a) B1A^b)

Particella con qualità: SEMINATIVO di classe 1

Superficie: 11.358 m²

Ultimo atto di aggiornamento: VARIAZIONE D'UFFICIO del 14/04/1993 in atti dal 17/04/1993 RETT. TAB.6221/90 (n. 1633.1/1993)

> **Dati identificativi**

Comune di CREVALCORE (D166) (BO)

Foglio 3 Particella 183

Partita: 6437

VARIAZIONE D'UFFICIO del 14/04/1993 in atti dal 17/04/1993 RETT.TAB.6221/90 (n. 1633.1/1993)

Annotazione di immobile: S.N.

> **Dati di classamento**

Redditi: dominicale Euro 138,44 Lire 268.049

agrario Euro 85,06 Lire 164.691

Il reddito dominicale è stato calcolato tenendo conto delle seguenti deduzioni: BC1C^a) B1A^b)

Particella con qualità: SEMINATIVO di classe 1

Superficie: 11.358 m²

VARIAZIONE D'UFFICIO del 14/04/1993 in atti dal 17/04/1993 RETT.TAB.6221/90 (n. 1633.1/1993)

Meninas S.r.l.



CODE

CAS.ENG.REL.007.00

PAGINA - PAGE

188 di/of 205



Direzione Provinciale di Bologna
Ufficio Provinciale - Territorio
Servizi Catastali

Data: 11/11/2025
Ora: 11:17:16
Numero Pratica: T128827/2025
Pag: 3 - Fine

Legenda

- a) B1A: Consorzio di miglioramento fondiario del canal torbido - comprensorio di bonifica
- b) BC1C: Consorzio cavamento palata - bacino cavamento palata



Direzione Provinciale di Bologna
Ufficio Provinciale - Territorio
Servizi Catastali

Data: 11/11/2025
Ora: 11:17:16
Numero Pratica: T128827/2025
Pag: 2 - Segue

> Dati identificativi

Comune di **CREVALCORE (D166) (BO)**
Foglio **3** Particella **184**

VARIAZIONE D'UFFICIO del 14/04/1993 in atti dal
17/04/1993 RETT.TAB.6221/90 (n. 1633.1/1993)

> Dati di classamento

Particella divisa in **2** porzioni

Totali particella:

Redditi: dominicale **Euro 0,26**

agrario **Euro 0,18**

Superficie: **53** m²

Il reddito dominicale è stato calcolato tenendo conto delle eventuali deduzioni indicate in tabella

Porzione	AA	AB
Reddito dominicale	Euro 0,16	Euro 0,10
Reddito agrario	Euro 0,10	Euro 0,08
Deduzioni	B1A ⁹³ BC1C ⁹³	B1A ⁹³ BC1C ⁹³
Superficie m ²	13	40
Qualità	SEMINATIVO	PRATO
Classe	1	U

TABELLA DI VARIAZIONE del 23/06/2021 Pratica n. BO0141385 in atti dal 14/12/2021 TRASMISSIONE DATI AGEA AI SENSI DEL DL 3.10.2006 N. 262 (n. 141385.1/2021)

Annotazioni: Variazione culturale eseguita ai sensi del DL 3.10.2006 n. 262, convertito con modificazioni nella legge 24.11.2006 n. 286 e successive modificazioni (anno 2021) - Eseguita a seguito di dichiarazione resa il 23/06/2021 all'Organismo Pagatore AVEPA con la domanda 5021174 (Scheda validazione/fascicolo prot. n. 9798493)

> Intestazione attuale dell'immobile - totale intestati: 1

> **1. CETA SOCIETA' AGRICOLA DI GOTTARDO TIZIANO S.S. (CF 04269930287)**
sede in PIAZZOLA SUL BRENTA (PD)
Diritto di: Proprieta' per 1/1 (deriva dall'atto 1)

1. Atto del 15/12/2010 Pubblico ufficiale SANTORO VINCENZO MARIA Sede BOLOGNA (BO) Repertorio n. 122420 - COMPRAVENDITA Nota presentata con Modello Unico n. 604.1/2011 Reparto PI di BOLOGNA in atti dal 11/01/2011



Direzione Provinciale di Bologna
Ufficio Provinciale - Territorio
Servizi Catastali

Data: 11/11/2025
Ora: 11:17:16
Numero Pratica: T128827/2025
Pag: 1 - Segue

Catasto terreni
Visura attuale per immobile
Situazione degli atti informatizzati al 11/11/2025



Immobile di catasto terreni



Causali di aggiornamento ed annotazioni

Informazioni riportate negli atti del catasto al 11/11/2025

Dati identificativi: Comune di CREVALCORE (D166) (BO)

Foglio 3 Particella 184

Classamento:

Particella divisa in 2 porzioni

Totali particella:

Redditi: dominicale Euro 0,26

agrario Euro 0,18

Superficie: 53 m²

Il reddito dominicale è stato calcolato tenendo conto delle eventuali deduzioni indicate in tabella

Porzione	AA	AB
Reddito dominicale	Euro 0,16	Euro 0,10
Reddito agrario	Euro 0,10	Euro 0,08
Deduzioni	B1A ⁹¹ BC1C ⁹¹	B1A ⁹¹ BC1C ⁹¹
Superficie m ²	13	40
Qualità	SEMINATIVO	PRATO
Classe	1	U

Ultimo atto di aggiornamento: TABELLA DI VARIAZIONE del 23/06/2021 Pratica n. BO0141385 in atti dal 14/12/2021 TRASMISSIONE DATI AGEA AI SENSI DEL DL 3.10.2006 N. 262 (n. 141385.1/2021)

Annotazioni: Variazione colturale eseguita ai sensi del DI 3.10.2006 n. 262, convertito con modificazioni nella legge 24.11.2006 n. 286 e successive modificazioni (anno 2021) - Eseguita a seguito di dichiarazione resa il 23/06/2021 all'Organismo Pagatore AVEPA con la domanda 5021174 (Scheda validazione/fascicolo prot. n. 9798493)



Direzione Provinciale di Bologna
Ufficio Provinciale - Territorio
Servizi Catastali

Data: 11/11/2025
Ora: 11:28:53
Numero Pratica: T137089/2025
Pag: 1 - Fine

Catasto terreni
Visura attuale per immobile
Situazione degli atti informatizzati al 11/11/2025



Immobile di catasto terreni



Causali di aggiornamento ed annotazioni

Informazioni riportate negli atti del catasto al 11/11/2025

Dati identificativi: Comune di CREVALCORE (D166) (BO)

Foglio 3 Particella 185

Classamento:

Particella con destinazione: ENTE URBANO

Superficie: 4.569 m²

Ultimo atto di aggiornamento: Tipo Mappale del 15/11/2007 Pratica n. BO0340384 in atti dal 15/11/2007 (n. 340384.1/2007)

> **Dati identificativi**

Comune di CREVALCORE (D166) (BO)

Foglio 3 Particella 185

Aree di enti urbani e promiscui - Partita speciale 1

VARIAZIONE D'UFFICIO del 26/01/1993 in atti dal 09/02/1993 MOD.26 N.1563/92 (n. 496.2/1993)

Annotazione di immobile: S.N.

Unità immobiliari corrispondenti al catasto fabbricati

Comune di CREVALCORE (D166) (BO)

Foglio 3 Particella 185

> **Dati di classamento**

Particella con destinazione: ENTE URBANO

Superficie: 4.569 m²

Tipo Mappale del 15/11/2007 Pratica n. BO0340384 in atti dal 15/11/2007 (n. 340384.1/2007)

Visura telematica

Meninas S.r.l.



CODE

CAS.ENG.REL.007.00

PAGINA - PAGE

192 di/of 205



Direzione Provinciale di Bologna
Ufficio Provinciale - Territorio
Servizi Catastali

Data: 11/11/2025
Ora: 11:18:28
Numero Pratica: T129677/2025
Pag: 2 - Fine

> Intestazione attuale dell'immobile - totale intestati: 1

> 1. CETA SOCIETA' AGRICOLA DI GOTTARDO
TIZIANO S.S.
(CF 04269930287)
sede in PIAZZOLA SUL BRENTA (PD)
Diritto di: Proprieta' per 1/1 (deriva dall'atto 1)

1. Atto del 15/12/2010 Pubblico ufficiale SANTORO
VINCENZO MARIA Sede BOLOGNA (BO) Repertorio
n. 122420 - COMPRAVENDITA Nota presentata con
Modello Unico n. 604.1/2011 Reparto PI di BOLOGNA
in atti dal 11/01/2011

Visura telematica



Direzione Provinciale di Bologna
Ufficio Provinciale - Territorio
Servizi Catastali

Data: 11/11/2025
Ora: 11:18:28
Numero Pratica: T129677/2025
Pag: 1 - Segue

Catasto terreni
Visura attuale per immobile
Situazione degli atti informatizzati al 11/11/2025



Immobile di catasto terreni



Causali di aggiornamento ed annotazioni

Informazioni riportate negli atti del catasto al 11/11/2025

Dati identificativi: Comune di **CREVALCORE (D166) (BO)**

Foglio **3** Particella **191**

Classamento:

Redditi: dominicale **Euro 31,50**

agrario **Euro 18,27**

Particella con qualità: **SEMINATIVO** di classe **1**

Superficie: **2.440 m²**

Ultimo atto di aggiornamento: TABELLA DI VARIAZIONE del 31/08/2007 Pratica n. BO0267063 in atti dal 31/08/2007 RETTIFICA IN AUTOTUTELA D'UFFICIO - DATI AGEA 2006 (n. 40849.1/2007)

Annotazioni: RETTIFICA IN AUTOTUTELA D'UFFICIO DELLA VARIAZIONE COLTURALE ESEGUITA AI SENSI DEL DL 3.10.2006 n. 262 (DECORRENZA 1.01.2006). QUALITA' DICHIARATA O PARIFICATA A COLTURA PRESENTE NEL QUADRO TARIFFARIO DEL COMUNE

> **Dati identificativi**

Comune di **CREVALCORE (D166) (BO)**

Foglio **3** Particella **191**

Variazione del 24/06/2003 Pratica n. 199U in atti dal 24/06/2003 (n. 814.1/2003)

> **Dati di classamento**

Redditi: dominicale **Euro 31,50**

agrario **Euro 18,27**

Particella con qualità: **SEMINATIVO** di classe **1**

Superficie: **2.440 m²**

TABELLA DI VARIAZIONE del 31/08/2007 Pratica n. BO0267063 in atti dal 31/08/2007 RETTIFICA IN AUTOTUTELA D'UFFICIO - DATI AGEA 2006 (n. 40849.1/2007)

Annotazioni: RETTIFICA IN AUTOTUTELA D'UFFICIO DELLA VARIAZIONE COLTURALE ESEGUITA AI SENSI DEL DL 3.10.2006 n. 262 (DECORRENZA 1.01.2006). QUALITA' DICHIARATA O PARIFICATA A COLTURA PRESENTE NEL QUADRO TARIFFARIO DEL COMUNE

Meninas S.r.l.



CODE

CAS.ENG.REL.007.00

PAGINA - PAGE

194 di/of 205



Direzione Provinciale di Bologna
Ufficio Provinciale - Territorio
Servizi Catastali

Data: 11/11/2025
Ora: 11:19:34
Numero Pratica: T130443/2025
Pag: 2 - Fine

> Intestazione attuale dell'immobile - totale intestati: 1

> 1. CETA SOCIETA' AGRICOLA DI GOTTARDO
TIZIANO S.S.
(CF 04269930287)
sede in PIAZZOLA SUL BRENTA (PD)
Diritto di: Proprieta' per 1/1 (deriva dall'atto 1)

1. Atto del 15/12/2010 Pubblico ufficiale SANTORO
VINCENZO MARIA Sede BOLOGNA (BO) Repertorio
n. 122420 - COMPRAVENDITA Nota presentata con
Modello Unico n. 604.1/2011 Reparto PI di BOLOGNA
in atti dal 11/01/2011

Visura telematica

Legenda

- a) B1A: Consorzio di miglioramento fondiario del canal torbido - comprensorio di bonifica
b) BC1C: Consorzio cavamento palata - bacino cavamento palata



Direzione Provinciale di Bologna
Ufficio Provinciale - Territorio
Servizi Catastali

Data: 11/11/2025
Ora: 11:19:34
Numero Pratica: T130443/2025
Pag: 1 - Segue

Catasto terreni
Visura attuale per immobile
Situazione degli atti informatizzati al 11/11/2025



Immobile di catasto terreni



Causali di aggiornamento ed annotazioni

Informazioni riportate negli atti del catasto al 11/11/2025

Dati identificativi: Comune di **CREVALCORE (D166) (BO)**

Foglio **3** Particella **192**

Classamento:

Redditi: dominicale **Euro 220,54**
agrario **Euro 154,14**

Il reddito dominicale è stato calcolato tenendo conto delle seguenti deduzioni: B1A^{a)}BC1C^{b)}

Particella con qualità: **SEMINATIVO** di classe **2**

Superficie: **22.958 m²**

Ultimo atto di aggiornamento: TABELLA DI VARIAZIONE del 31/08/2007 Pratica n. BO0267064 in atti dal 31/08/2007 RETTIFICA IN AUTOTUTELA D'UFFICIO - DATI AGEA 2006 (n. 40850.1/2007)

Annotazioni: RETTIFICA IN AUTOTUTELA D'UFFICIO DELLA VARIAZIONE CULTURALE ESEGUITA AI SENSI DEL DL 3.10.2006 n. 262 (DECORRENZA 1.01.2006). QUALITA' DICHIARATA O PARIFICATA A CULTURA PRESENTE NEL QUADRO TARIFFARIO DEL COMUNE

> **Dati identificativi**

Comune di **CREVALCORE (D166) (BO)**
Foglio **3** Particella **192**

FRAZIONAMENTO del 14/04/2004 Pratica n. BO0068489 in atti dal 14/04/2004 (n. 68489.1/2004)

> **Dati di classamento**

Redditi: dominicale **Euro 220,54**
agrario **Euro 154,14**

Il reddito dominicale è stato calcolato tenendo conto delle seguenti deduzioni: B1A^{a)}BC1C^{b)}

Particella con qualità: **SEMINATIVO** di classe **2**

Superficie: **22.958 m²**

TABELLA DI VARIAZIONE del 31/08/2007 Pratica n. BO0267064 in atti dal 31/08/2007 RETTIFICA IN AUTOTUTELA D'UFFICIO - DATI AGEA 2006 (n. 40850.1/2007)

Annotazioni: RETTIFICA IN AUTOTUTELA D'UFFICIO DELLA VARIAZIONE CULTURALE ESEGUITA AI SENSI DEL DL 3.10.2006 n. 262 (DECORRENZA 1.01.2006). QUALITA' DICHIARATA O PARIFICATA A CULTURA PRESENTE NEL QUADRO TARIFFARIO DEL COMUNE

Meninas S.r.l.



CODE

CAS.ENG.REL.007.00

PAGINA - PAGE

196 di/of 205



**Direzione Provinciale di Bologna
Ufficio Provinciale - Territorio
Servizi Catastali**

Data: 11/11/2025
Ora: 11:24:33
Numero Pratica: T133984/2025
Pag: 2 - Fine

Visura telematica



Direzione Provinciale di Bologna
Ufficio Provinciale - Territorio
Servizi Catastali

Data: 11/11/2025
Ora: 11:24:33
Numero Pratica: T133984/2025
Pag: 1 - Segue

Catasto terreni
Visura attuale per immobile
Situazione degli atti informatizzati al 11/11/2025



Immobile di catasto terreni



Causali di aggiornamento ed annotazioni

Informazioni riportate negli atti del catasto al 11/11/2025

Dati identificativi: Comune di CREVALCORE (D166) (BO)

Foglio 3 Particella 196

Classamento:

Redditi: dominicale Euro 5,92

agrario Euro 3,85

Particella con qualità: SEMINATIVO di classe 2

Superficie: 573 m²

Ultimo atto di aggiornamento: TABELLA DI VARIAZIONE del 11/06/2008 Pratica n. BO0228101 in atti dal 26/08/2008 CAMBIO DI COLTURA (n. 2816.1/2008)

Annotazioni: VARIAZIONE DI QUALITA' SU DICHIARAZIONE DI PARTE

> **Dati identificativi**

Comune di CREVALCORE (D166) (BO)

Foglio 3 Particella 196

FRAZIONAMENTO del 01/10/2007 Pratica n. BO0294998 in atti dal 01/10/2007 (n. 294998.1/2007)

> **Dati di classamento**

Redditi: dominicale Euro 5,92

agrario Euro 3,85

Particella con qualità: SEMINATIVO di classe 2

Superficie: 573 m²

TABELLA DI VARIAZIONE del 11/06/2008 Pratica n. BO0228101 in atti dal 26/08/2008 CAMBIO DI COLTURA (n. 2816.1/2008)

Annotazioni: VARIAZIONE DI QUALITA' SU DICHIARAZIONE DI PARTE

> **Intestazione attuale dell'immobile - totale intestati: 1**

> **1. CETA SOCIETA' AGRICOLA DI GOTTARDO TIZIANO S.S. (CF 04269930287)**

sede in PIAZZOLA SUL BRENTA (PD)

Diritto di: Proprieta' per 1/1 (deriva dall'atto 1)

1. Atto del 15/12/2010 Pubblico ufficiale SANTORO VINCENZO MARIA Sede BOLOGNA (BO) Repertorio n. 122420 - COMPRAVENDITA Nota presentata con Modello Unico n. 604.1/2011 Reparto PI di BOLOGNA in atti dal 11/01/2011

Meninas S.r.l.



CODE

CAS.ENG.REL.007.00

PAGINA - PAGE

198 di/of 205



Direzione Provinciale di Bologna
Ufficio Provinciale - Territorio
Servizi Catastali

Data: 11/11/2025
Ora: 11:25:39
Numero Pratica: T134778/2025
Pag: 2 - Fine

> Intestazione attuale dell'immobile - totale intestati: 1

> 1. CETA SOCIETA' AGRICOLA DI GOTTARDO
TIZIANO S.S.
(CF 04269930287)
sede in PIAZZOLA SUL BRENTA (PD)
Diritto di: Proprieta' per 1/1 (deriva dall'atto 1)

1. Atto del 15/12/2010 Pubblico ufficiale SANTORO
VINCENZO MARIA Sede BOLOGNA (BO) Repertorio
n. 122420 - COMPRAVENDITA Nota presentata con
Modello Unico n. 604.1/2011 Reparto PI di BOLOGNA
in atti dal 11/01/2011

Visura telematica

Legenda

- a) B1A: Consorzio di miglioramento fondiario del canal torbido - comprensorio di bonifica
b) BC1C: Consorzio cavamento palata - bacino cavamento palata



Direzione Provinciale di Bologna
Ufficio Provinciale - Territorio
Servizi Catastali

Data: 11/11/2025
Ora: 11:25:39
Numero Pratica: T134778/2025
Pag: 1 - Segue

Catasto terreni
Visura attuale per immobile
Situazione degli atti informatizzati al 11/11/2025



Immobile di catasto terreni



Causali di aggiornamento ed annotazioni

Informazioni riportate negli atti del catasto al 11/11/2025

Dati identificativi: Comune di **CREVALCORE (D166) (BO)**

Foglio **3** Particella **199**

Classamento:

Redditi: dominicale **Euro 8,70**

agrario **Euro 6,08**

Il reddito dominicale è stato calcolato tenendo conto delle seguenti deduzioni: B1A^{a)}BC1C^{b)}

Particella con qualità: **SEMINATIVO** di classe **2**

Superficie: **906 m²**

Ultimo atto di aggiornamento: FRAZIONAMENTO del 01/10/2007 Pratica n. BO0294998 in atti dal 01/10/2007 (n. 294998.1/2007)

> **Dati identificativi**

Comune di **CREVALCORE (D166) (BO)**

Foglio **3** Particella **199**

FRAZIONAMENTO del 01/10/2007 Pratica n. BO0294998 in atti dal 01/10/2007 (n. 294998.1/2007)

> **Dati di classamento**

Redditi: dominicale **Euro 8,70**

agrario **Euro 6,08**

Il reddito dominicale è stato calcolato tenendo conto delle seguenti deduzioni: B1A^{a)}BC1C^{b)}

Particella con qualità: **SEMINATIVO** di classe **2**

Superficie: **906 m²**

FRAZIONAMENTO del 01/10/2007 Pratica n. BO0294998 in atti dal 01/10/2007 (n. 294998.1/2007)

Meninas S.r.l.



CODE

CAS.ENG.REL.007.00

PAGINA - PAGE

200 di/of 205



**Direzione Provinciale di Bologna
Ufficio Provinciale - Territorio
Servizi Catastali**

Data: 11/11/2025
Ora: 11:26:39
Numero Pratica: T135524/2025
Pag: 2 - Fine

Visura telematica



Direzione Provinciale di Bologna
Ufficio Provinciale - Territorio
Servizi Catastali

Data: 11/11/2025
Ora: 11:26:39
Numero Pratica: T135524/2025
Pag: 1 - Segue

Catasto terreni
Visura attuale per immobile
Situazione degli atti informatizzati al 11/11/2025



Immobile di catasto terreni



Causali di aggiornamento ed annotazioni

Informazioni riportate negli atti del catasto al 11/11/2025

Dati identificativi: Comune di CREVALCORE (D166) (BO)

Foglio 3 Particella 201

Classamento:

Redditi: dominicale Euro 42,83

agrario Euro 27,84

Particella con qualità: SEMINATIVO di classe 2

Superficie: 4.147 m²

Ultimo atto di aggiornamento: TABELLA DI VARIAZIONE del 18/12/2007 Pratica n. BO0404960 in atti dal 28/12/2007 CAMBIO DI COLTURA (n. 56673.1/2007)

Annotazioni: VARIAZIONE DI QUALITA' SU DICHIARAZIONE DI PARTE

> **Dati identificativi**

Comune di CREVALCORE (D166) (BO)

Foglio 3 Particella 201

FRAZIONAMENTO del 18/12/2007 Pratica n. BO0375405 in atti dal 18/12/2007 (n. 375405.1/2007)

> **Dati di classamento**

Redditi: dominicale Euro 42,83

agrario Euro 27,84

Particella con qualità: SEMINATIVO di classe 2

Superficie: 4.147 m²

TABELLA DI VARIAZIONE del 18/12/2007 Pratica n. BO0404960 in atti dal 28/12/2007 CAMBIO DI COLTURA (n. 56673.1/2007)

Annotazioni: VARIAZIONE DI QUALITA' SU DICHIARAZIONE DI PARTE

> **Intestazione attuale dell'immobile - totale intestati: 1**

> **1. CETA SOCIETA' AGRICOLA DI GOTTARDO TIZIANO S.S. (CF 04269930287)**

sede in PIAZZOLA SUL BRENTA (PD)

Diritto di: Proprieta' per 1/1 (deriva dall'atto 1)

1. Atto del 15/12/2010 Pubblico ufficiale SANTORO VINCENZO MARIA Sede BOLOGNA (BO) Repertorio n. 122420 - COMPRAVENDITA Nota presentata con Modello Unico n. 604.1/2011 Reparto PI di BOLOGNA in atti dal 11/01/2011

Meninas S.r.l.



CODE

CAS.ENG.REL.007.00

PAGINA - PAGE

202 di/of 205



Direzione Provinciale di Bologna
Ufficio Provinciale - Territorio
Servizi Catastali

Data: 11/11/2025
Ora: 11:27:34
Numero Pratica: T136182/2025
Pag: 2 - Fine

> Intestazione attuale dell'immobile - totale intestati: 1

> 1. CETA SOCIETA' AGRICOLA DI GOTTARDO
TIZIANO S.S.
(CF 04269930287)
sede in PIAZZOLA SUL BRENTA (PD)
Diritto di: Proprieta' per 1/1 (deriva dall'atto 1)

1. Atto del 15/12/2010 Pubblico ufficiale SANTORO
VINCENZO MARIA Sede BOLOGNA (BO) Repertorio
n. 122420 - COMPRAVENDITA Nota presentata con
Modello Unico n. 604.1/2011 Reparto PI di BOLOGNA
in atti dal 11/01/2011

Visura telematica



Direzione Provinciale di Bologna
Ufficio Provinciale - Territorio
Servizi Catastali

Data: 11/11/2025
Ora: 11:27:34
Numero Pratica: T136182/2025
Pag: 1 - Segue

Catasto terreni
Visura attuale per immobile
Situazione degli atti informatizzati al 11/11/2025



Immobile di catasto terreni



Causali di aggiornamento ed annotazioni

Informazioni riportate negli atti del catasto al 11/11/2025

Dati identificativi: Comune di CREVALCORE (D166) (BO)

Foglio 3 Particella 203

Classamento:

Redditi: dominicale Euro 0,05

agrario Euro 0,03

Particella con qualità: SEMINATIVO di classe 2

Superficie: 5 m²

Ultimo atto di aggiornamento: TABELLA DI VARIAZIONE del 18/12/2007 Pratica n. BO0404960 in atti dal 28/12/2007 CAMBIO DI COLTURA (n. 56673.1/2007)

Annotazioni: VARIAZIONE DI QUALITA' SU DICHIARAZIONE DI PARTE

> **Dati identificativi**

Comune di CREVALCORE (D166) (BO)

Foglio 3 Particella 203

FRAZIONAMENTO del 18/12/2007 Pratica n. BO0375405 in atti dal 18/12/2007 (n. 375405.1/2007)

> **Dati di classamento**

Redditi: dominicale Euro 0,05

agrario Euro 0,03

Particella con qualità: SEMINATIVO di classe 2

Superficie: 5 m²

FRAZIONAMENTO del 18/12/2007 Pratica n. BO0375405 in atti dal 18/12/2007 (n. 375405.1/2007)

> **Altre variazioni**

TABELLA DI VARIAZIONE del 18/12/2007 Pratica n. BO0404960 in atti dal 28/12/2007 CAMBIO DI COLTURA (n. 56673.1/2007)

Annotazioni: VARIAZIONE DI QUALITA' SU DICHIARAZIONE DI PARTE

Meninas S.r.l.



CODE

CAS.ENG.REL.007.00

PAGINA - PAGE

204 di/of 205



Direzione Provinciale di Bologna
Ufficio Provinciale - Territorio
Servizi Catastali

Data: 11/11/2025
Ora: 11:20:47
Numero Pratica: T131295/2025
Pag: 2 - Fine

> Intestazione attuale dell'immobile - totale intestati: 1

> 1. CETA SOCIETA' AGRICOLA DI GOTTARDO
TIZIANO S.S.
(CF 04269930287)
sede in PIAZZOLA SUL BRENTA (PD)
Diritto di: Proprieta' per 1/1 (deriva dall'atto 1)

1. Atto del 15/12/2010 Pubblico ufficiale SANTORO
VINCENZO MARIA Sede BOLOGNA (BO) Repertorio
n. 122420 - COMPRAVENDITA Nota presentata con
Modello Unico n. 604.1/2011 Reparto PI di BOLOGNA
in atti dal 11/01/2011

Visura telematica

Legenda

- a) B1A: Consorzio di miglioramento fondiario del canal torbido - comprensorio di bonifica
b) BC1C: Consorzio cavamento palata - bacino cavamento palata



Direzione Provinciale di Bologna
Ufficio Provinciale - Territorio
Servizi Catastali

Data: 11/11/2025
Ora: 11:20:47
Numero Pratica: T131295/2025
Pag: 1 - Segue

Catasto terreni
Visura attuale per immobile
Situazione degli atti informatizzati al 11/11/2025



Immobile di catasto terreni



Causali di aggiornamento ed annotazioni

Informazioni riportate negli atti del catasto al 11/11/2025

Dati identificativi: Comune di **CREVALCORE (D166) (BO)**

Foglio **3** Particella **193**

Classamento:

Redditi: dominicale **Euro 296,59**

agrario **Euro 207,29**

Il reddito dominicale è stato calcolato tenendo conto delle seguenti deduzioni: B1A^{a)}BC1C^{b)}

Particella con qualità: **SEMINATIVO** di classe **2**

Superficie: **30.875 m²**

Ultimo atto di aggiornamento: FRAZIONAMENTO del 14/04/2004 Pratica n. BO0068489 in atti dal 14/04/2004 (n. 68489.1/2004)

> **Dati identificativi**

Comune di **CREVALCORE (D166) (BO)**

Foglio **3** Particella **193**

FRAZIONAMENTO del 14/04/2004 Pratica n. BO0068489 in atti dal 14/04/2004 (n. 68489.1/2004)

> **Dati di classamento**

Redditi: dominicale **Euro 296,59**

agrario **Euro 207,29**

Il reddito dominicale è stato calcolato tenendo conto delle seguenti deduzioni: B1A^{a)}BC1C^{b)}

Particella con qualità: **SEMINATIVO** di classe **2**

Superficie: **30.875 m²**

FRAZIONAMENTO del 14/04/2004 Pratica n. BO0068489 in atti dal 14/04/2004 (n. 68489.1/2004)