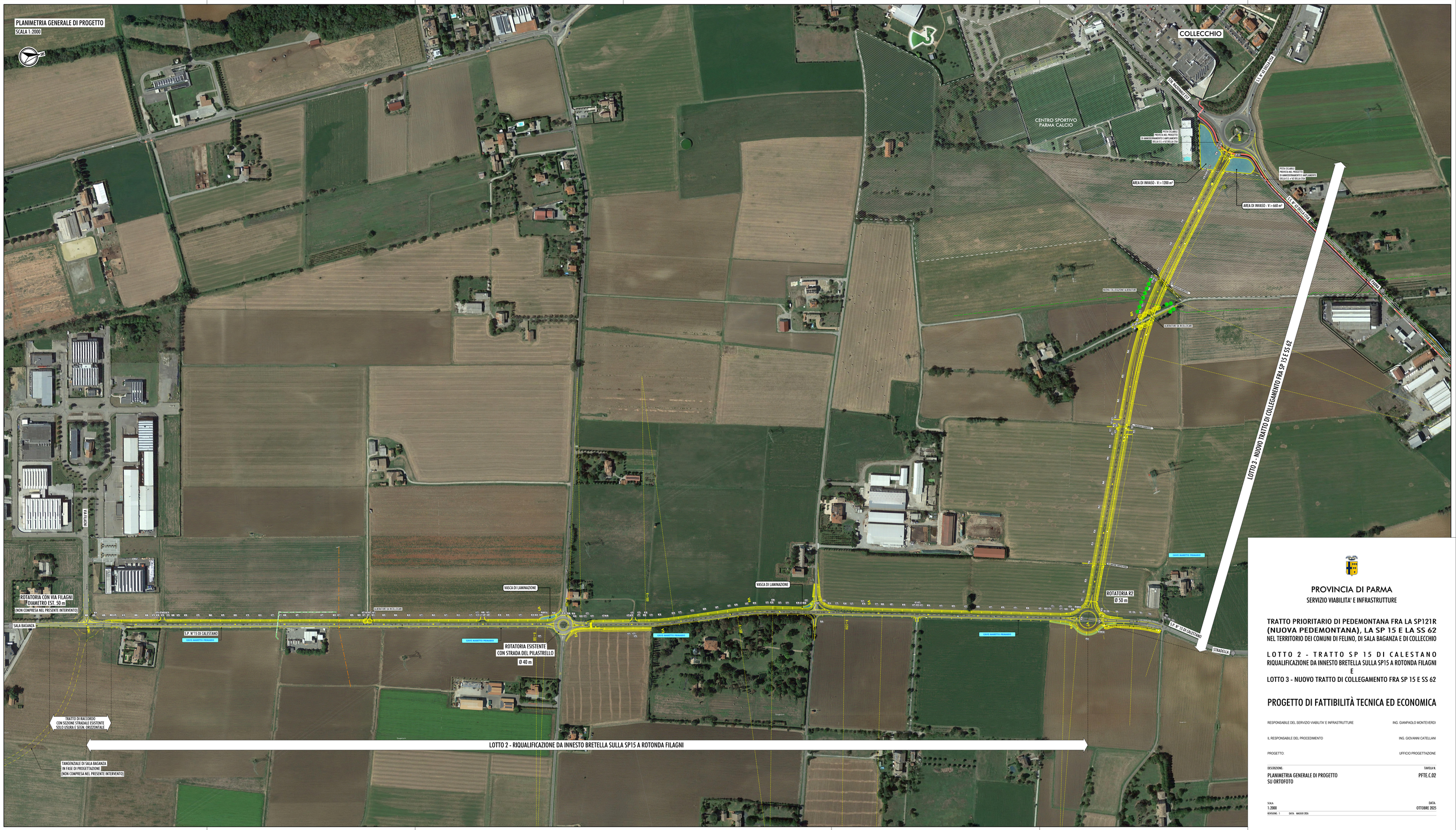

PROVINCIA DI PARMA

SERVIZIO VIABILITA' E INFRASTRUTTURE

TRATTO PRIORITARIO DI PEDEMONTANA FRA LA SP121R (NUOVA PEDEMONTANA), LA SP 15 E LA SS 62
NEL TERRITORIO DEI COMUNI DI FELINO, DI SALA BAGANZA E DI COLLECCHIO

LOTTO 2 - TRATTO SP 15 DI CALESTANO
RIQUALIFICAZIONE DA INNESTO BRETELLA SULLA SP15 A ROTONDA FILAGNI
E
LOTTO 3 - NUOVO TRATTO DI COLLEGAMENTO FRA SP 15 E SS 62

PROGETTO DI FATTIBILITÀ TECNICA ED ECONOMICA

RESPONSABILE DEL SERVIZIO VIABILITA' E INFRASTRUTTURE — ING. GIANPAOLO MONTEVERDI

IL RESPONSABILE DEL PROCEDIMENTO — ING. GIOVANNI CATELLANI

PROGETTO: — UFFICIO PROGETTAZIONE

DESCRIZIONE: — TAVOLA N.

PLANIMETRIA GENERALE DI PROGETTO SU ORTOFOTO — PFTE.C.02

SCALA: 1:2000 — DATA: OTTOBRE 2025

REVISIONE: 1 — DATA: MAGGIO 2026