

Comune di  
**SASSUOLO**  
Provincia di MODENA

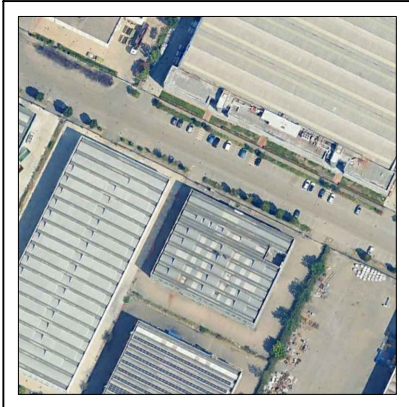

**P.d.C.**  
Permesso di Costruire

**Opere di manutenzione straordinaria:**  
Installazione e revisione di impianti tecnologici che comportano la realizzazione di volumi tecnici al servizio di edifici e di attrezzature esistenti in un edificio produttivo ubicato in viale G.L. Ferrari Moreni n° 11, 13 e 15 in comune di Sassuolo (MO)

**La proprietà:**

UNICA s.r.l.  
via Imbriando Piccini, n° 2  
42124 - Reggio Emilia (RE)  
p.va 0521/766112

**Il richiedente:**

MISTRAL ITALIA s.r.l.  
via Titano, n° 12  
42014 - Castelfranco (RE)  
p.va 0524/70365

**Il progettista:**

L.S.T. Servizi s.r.l.  
Progettista: Geom. ANTONIO CASSANELLI  
via Modena, 314/B - 41019 San Cesario sul Panaro (MO)

**STATO LEGITTIMATO:**

Piante e sezioni

N° PROTOCOLLO UFFICIO TECNICO

Elaborato n°

2

Scala 1: 200

Maggio 2026

Divieto di riproduzione o cessione a terzi senza preventiva ed esplicita autorizzazione

**Piano Terra**  
Stato Legittimato scala 1:200

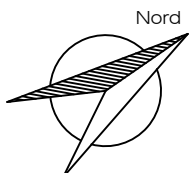

Mapp. 431

Area cortiliva  
esclusiva

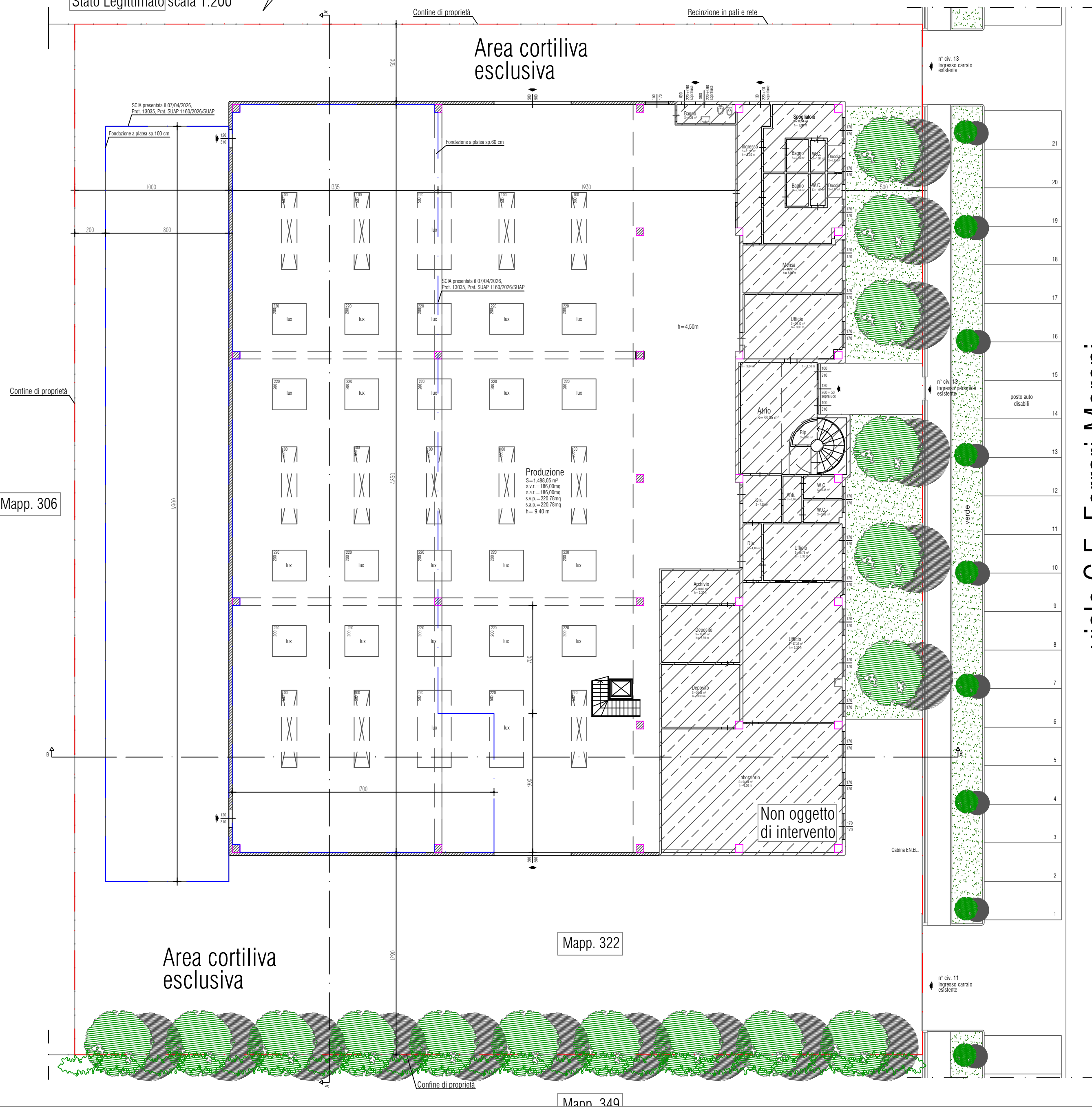

Area cortiliva  
esclusiva

Mapp. 322

Mapp. 340

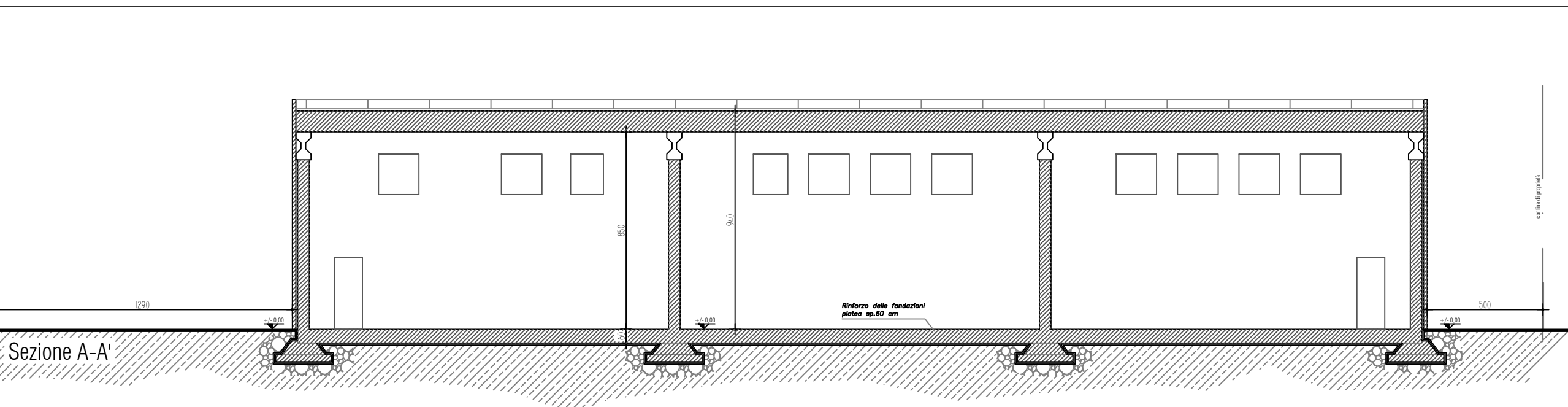

viale G.F. Ferrari Moreni

**Piano Primo**  
Stato Legittimato scala 1:200

Invariato



Sezione B-B

