Antonio
Anna
Anna 2006
13:09:29
25/07/2013
1:100

STATO DI FATTO AL 26/07/2013

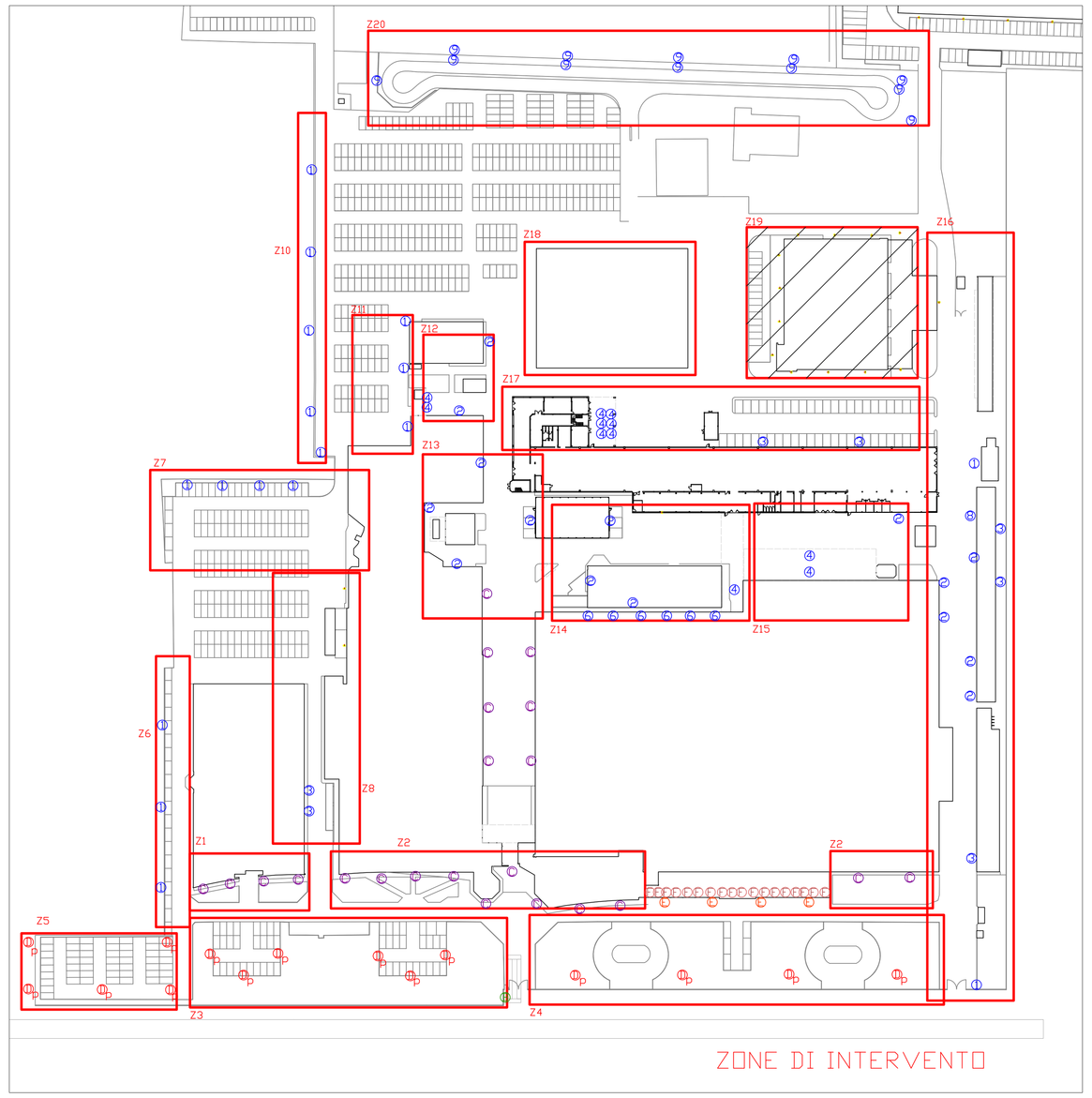

ZONE DI INTERVENTO

STATO DI PROGETTO

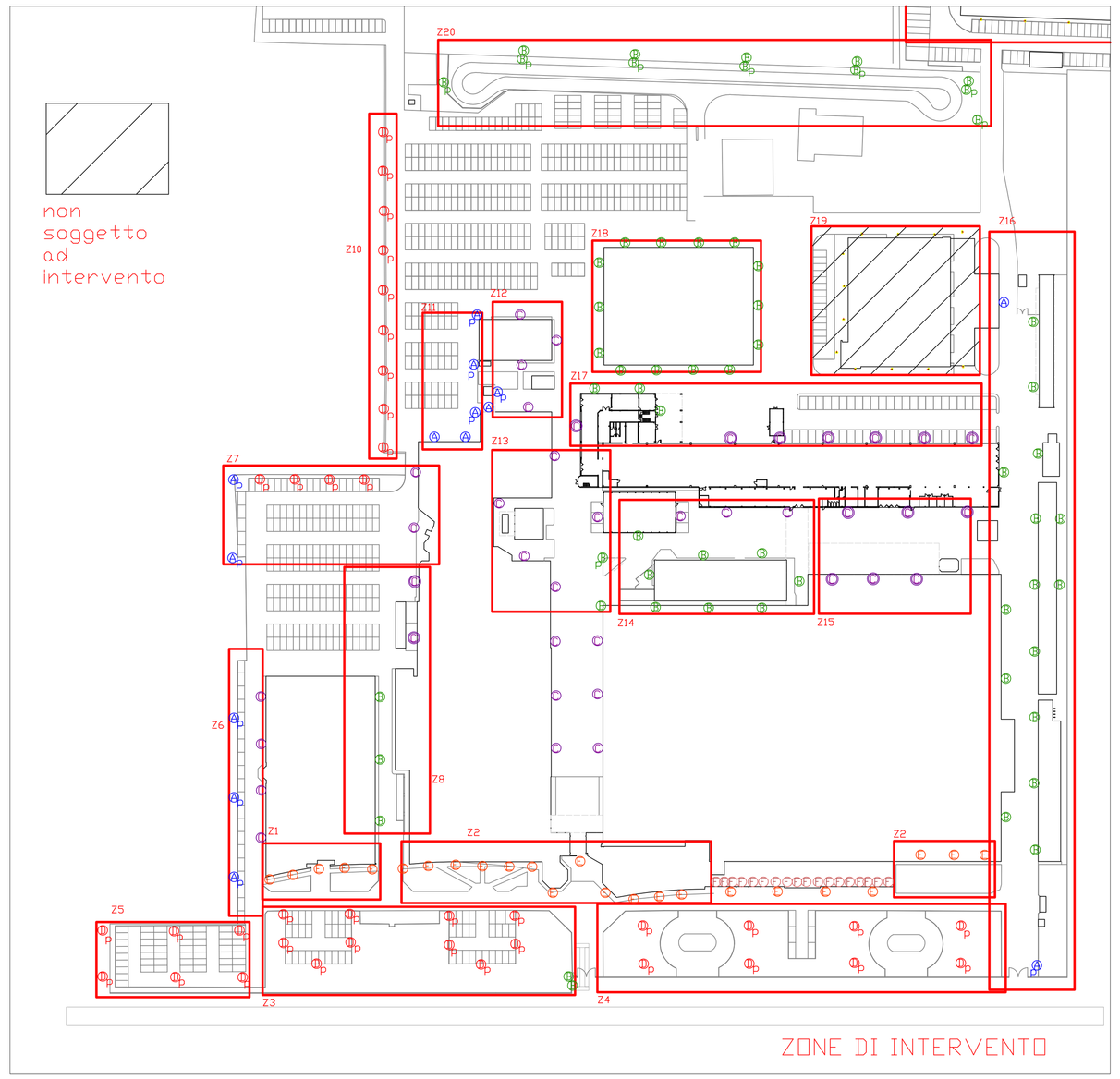

ZONE DI INTERVENTO

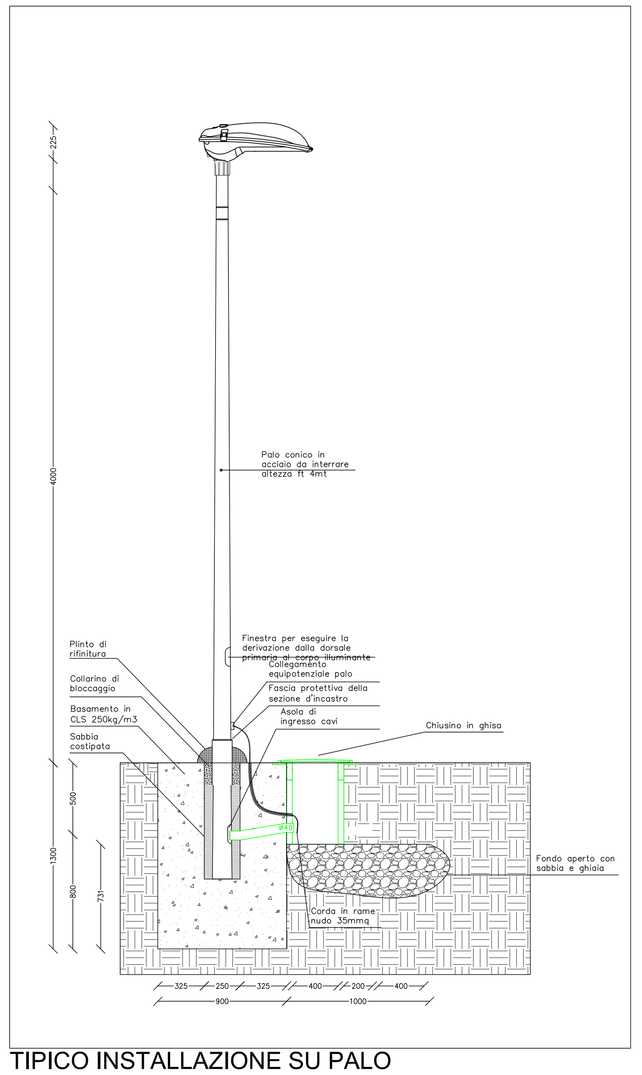

TIPICO INSTALLAZIONE SU PALO

Conduttore	Organi di comando	Tecnologico	
Linea o conduttura aerea (segno grafico generico) Fine di utilizzazione della linea o conduttura	Interruttore unipolare (segno grafico generico)	Elettrovalvola 3 vie	Tromba elettrica
Linea o conduttura aerea con indicazione della natura e della sezione dei fili	Interruttore con temporizzazione	Elettrovalvola 2 vie	Campana
Linea sotterranea	Interruttore unipolare a tempo di chiusura limitato	Elettrovalvola 2 vie	Suoneria
Linea aerea	Interruttore bipolare	Sonde Per misurare il tipo di umidità, la pressione, la quantità relativa, la velocità dell'aria, l'accelerazione, la pressione, la temperatura	Sirena
Conduttura sacrificabile	Interruttore automatico magnetotermico	Sonde acqua trasparenza, conductività e salinità	Alimentatore supplementare
Conduttura discendente	Interruttore automatico magnetotermico e differenziale bipolare	Motore segno grafico generico	Pannello di segnalazione ottico-acustica autoalimentato
Conduttura verticale ascente	Commutatore unipolare	Generatore rotante	Pannello di segnalazione ottico-acustica
Conduttura a parete	Deviatore unipolare	Ventilatore trasparente con conduttura elettrica	
Conduttura a parete indicazione della natura e sezione dei conduttori	Invertitore	Antintrusione	Trasformatori
Conduttura in cassetta o a passerella	Variatore di intensità/ luminosità	Rilevatore volumetrico tipo Infrarosso Doppia Tecnologia Doppia Tecnologia	Segno grafico generale
Conduttura sotto protetta	Interruttore unipolare a tirante		Trasformatore a due avvolgimenti con schermo tra primario e secondario
Quadri-cassette	Pulsante	Rilevatore contatto magnetico	Trasformatore di sicurezza
Quadro generale di utenza Quadro di distribuzione Quadro di distribuzione principale	Pulsante a tirante	Rilevatore inerziale densitometrico	Distribuzione segnali radio e televisione
Quadro di distribuzione secondario	Pulsante luminoso	Rilevatore microfonico vetri	Ripetitore a due vie
Quadro di distribuzione secondario di piano o locale	Pulsante ad accesso protetto	Dispositivo di blocco elettrico con serratura	Ripetitore a tre vie con amplificatore di segnale e separatore di gruppi
Quadro di segnalazione remoto	Sonde per fumi, il grado di opacità i gas, il calore, la temperatura nelle sezioni (segni di sezione "sezione" nella rettangolo)	Comando a chiave elettronica	Amplificatore ottico, bi-unidirezionale
Cassetta - segno grafico generale		Incendio/Gas	Attenuatore
Cassetta di connessione		Centrale a microprocessore	Citofonia
Cassetta terminale di eccitamento di utenze	Prese	Rilevatore di gas tipo Infrarosso Catalitico Infrarosso Fiamma Ultravioletto	Serratura elettrica
Illuminazione	Presa a spina (femmina o maschio)		Interfono/citofono
Compresso sottovuoto di illuminazione di sicurezza	Presa con contatto per conduttore di sicurezza	Magnete di mantenimento	Videocitofono
Apparecchio di illuminazione a parete	Presa con contatto per conduttore di sicurezza e indicatore tensione a fusi	Rilevatore di fiamma tipo Infrarosso Ultravioletto Rilevatore di fumo Ionizzazione Ottico Lineare	TV circuito chiuso
Apparecchio con un tubolare a vista, diffusore antiaggiunto, con indicazione dell'apparecchio	Presa di sicurezza		Ricevitore televisivo (monitor)
Proiettore segno grafico generale	Presa con interruttore unipolare	Rilevatore di fumo tipo Ionizzazione Ottico Lineare Termico	Telecamera
Proiettore a fascio largo	Presa con interruttore unipolare sezionabile		Diffusione sonora
Proiettore a fascio stretto	Presa con interruttore unipolare sezionabile/fusibile	Ripetitore ottico di allarme	Microfono-segno grafico generale
Lampada segno generale Lampada a vapore di mercurio, Lampada, portante una definizione indicatore Fluorescente Tornado Sodio Mercurio Mercurio di sodio Fluorescente	Presa con interruttore unipolare sezionabile e indicatore tensione a fusi	Dispositivo di allarme manuale	Altoparlante segno grafico generale
	Fusibile	Modulo interfaccia	Altoparlante microfono
	Presa con trasformatore disaccoppiatore rumori	Apparecchi di segnalazione	Messa a terra
Punto luce a parete	Terminale a pavimento	Invio messaggi linea conduttrice	Terra segno grafico generale
Punto luce	Presa per telecomandi Per dialogare a differenti livelli di potenza Prese/Luce Prese/Dati Descrittore Prese/Luce Prese/Dati/Luce Prese/Dati/Luce/Descrittore	Invio messaggi linea radiante	Terra senza rinuncia
2x2 V 2x2 V	Perforazione o rumore a prova del harmonic radio	Allarme acustico	Sottostazione/a
		Allarme acustico vibro-lampeggiante	Massa ritenuti

iGuzzini DELPHI CDD.BF12 | SIMES-LOFT 6678 | DISANO MINIBRERA 1680 | DISANO BRERA CDD. 1668

CORPI ILLUMINANTI

1. lampada a vapori di sodio 70 W (su palo 3/4 metri)
2. lampada a vapori di sodio 250 W a 6 metri circa
3. lampada a joduri metallici 400 W a parete H=6 metri
4. plafoniera 2x58W sotto tettoia
5. plafoniera 2x18W sotto tettoia
6. plafoniera 60W tonda su parete
7. lampada a vapori di mercurio 250 W su cornicione H=10 metri
8. lampada a joduri metallici 150 W su palo alto 3 metri
9. lampada joduri metallici 400 W su palo 9 metri

A. Disano 1668 Brera - POWERLED Disano 1668 36 LED CLD CTL antracite - INSTALL. A PARETE
B. Disano 1668 Brera - POWERLED Disano 1668 66 LED CLD CTL antracite - INSTALL. A PARETE
C. Disano 1668 Brera - POWERLED Disano 1668 99 LED CLD CTL antracite - INSTALL. A PARETE
D. Disano 1680 MiniBrera - POWERLED - Stradale Disano 1680 LED CLD CTL grafite - INSTALL. A PARETE
E. iGuzzini codice BF12 Sistema CUT-OFF DELPHI 105W (con staffe) - INSTALL. A PARETE
F. SIMES S.6678 LOFT PARETE - INSTALL. A PARETE

A. Disano 1668 Brera - POWERLED Disano 1668 36 LED CLD CTL antracite - SU PALO
B. Disano 1668 Brera - POWERLED Disano 1668 66 LED CLD CTL antracite - SU PALO
C. Disano 1668 Brera - POWERLED Disano 1668 99 LED CLD CTL antracite - SU PALO
D. Disano 1680 MiniBrera - POWERLED - Stradale Disano 1680 LED CLD CTL grafite - SU PALO

G. Disano 1668 Brera - POWERLED Disano 1668 99 LED - INSTALL. A PARETE - RECUPERATI DA ATTUALE FACCIATA

Posizione	Data	Descrizione	Disegnatore

ELETTROPROGETTI s.a.
Via Montegna 141 41125 MODENA Tel. 059/344244 Fax 059/346112

committente: AUTOMOBILI LAMBORGHINI S.P.A

oggetto: RIFACIMENTO IMPIANTO ILLUMINAZIONE ESTERNA

scala	data	commessa	tavola n.
1:100	25/07/2013	....	E01
disegnatore: GC	riferimento progetto:		

a norma di legge vietata riprodurre o trasferire a terzi i disegni in questo depositati