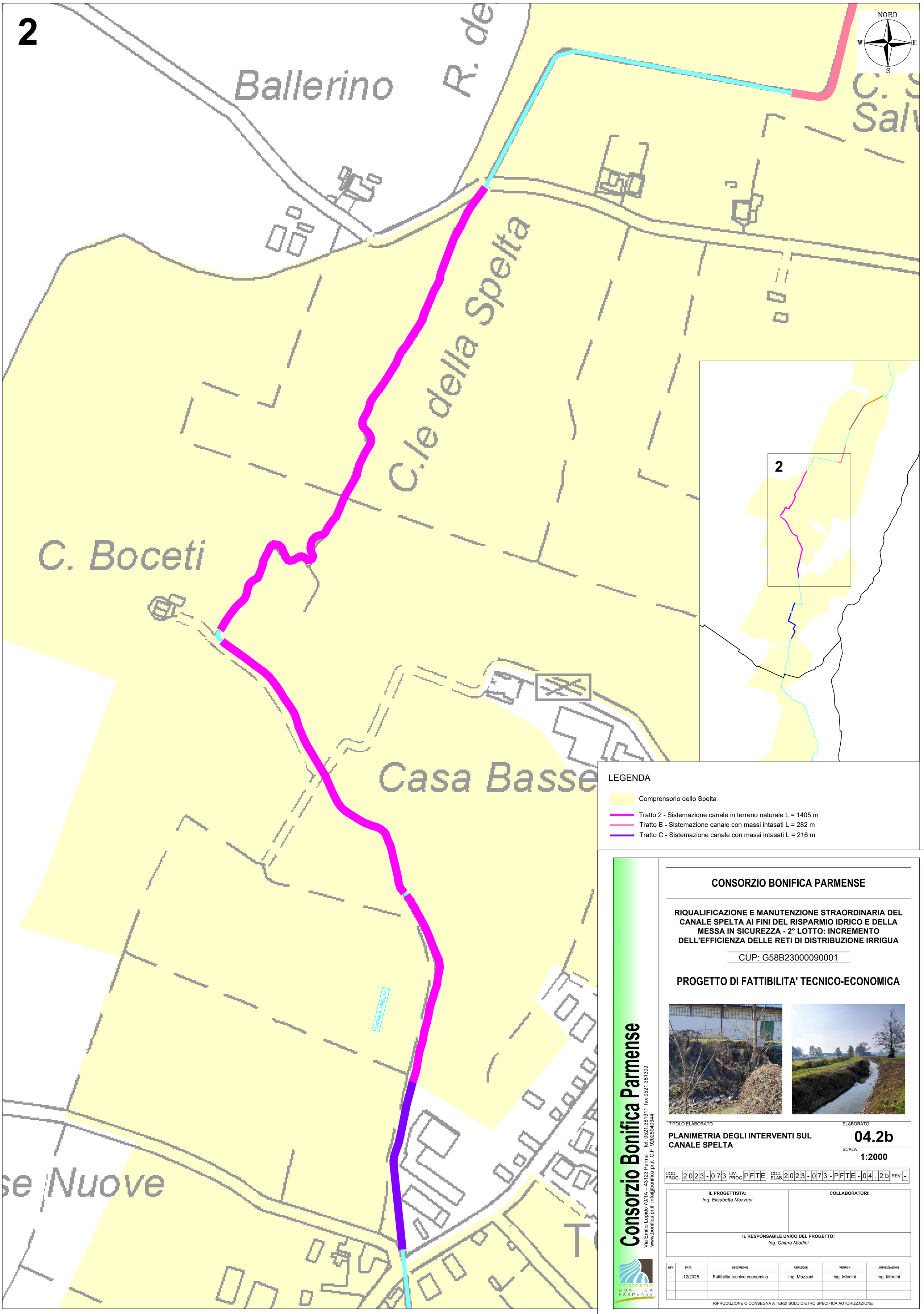

CONSORZIO BONIFICA PARMENSE

RIQUALIFICAZIONE E MANUTENZIONE STRAORDINARIA DEL CANALE SPELTA AI FINI DEL RISPARMIO IDRICO E DELLA MESSA IN SICUREZZA - 2° LOTTO: INCREMENTO DELL'EFFICIENZA DELLE RETI DI DISTRIBUZIONE IRRIGUA

CUP: G58B23000090001

PROGETTO DI FATTIBILITA' TECNICO-ECONOMICA

TITOLO ELABORATO

PLANIMETRIA DEGLI INTERVENTI SUL CANALE SPELTA

ELABORATO **04.2b**

SCALA **1:2000**

COD. PROG.	2023-073	LIV. PROG.	PFTE	COD. ELAB.	2023-073-PFTE-04.2b	REV.	-

IL PROGETTISTA:	COLLABORATORI:
Ing. Elisabetta Mozzoni	

IL RESPONSABILE UNICO DEL PROGETTO:
Ing. Chiara Miodini

REV.	DATA	DESCRIZIONE	REDAZIONE	VERIFICA	AUTORIZZAZIONE
-	12/2025	Fattibilità tecnico economica	Ing. Mozzoni	Ing. Miodini	Ing. Miodini

Consorzio Bonifica Parmense
Via Emilio Lepido 70/1A – 43123 Parma tel. 0521.381311 fax 0521.381309
www.bonifica.pr.it info@bonifica.pr.it C.F. 92025940344

RIPRODUZIONE O CONSEGNA A TERZI SOLO DIETRO SPECIFICA AUTORIZZAZIONE