PLANIMETRIA DI PROGETTO
TRACCIATO SECONDARIO IN SD02
SCALA 1:500

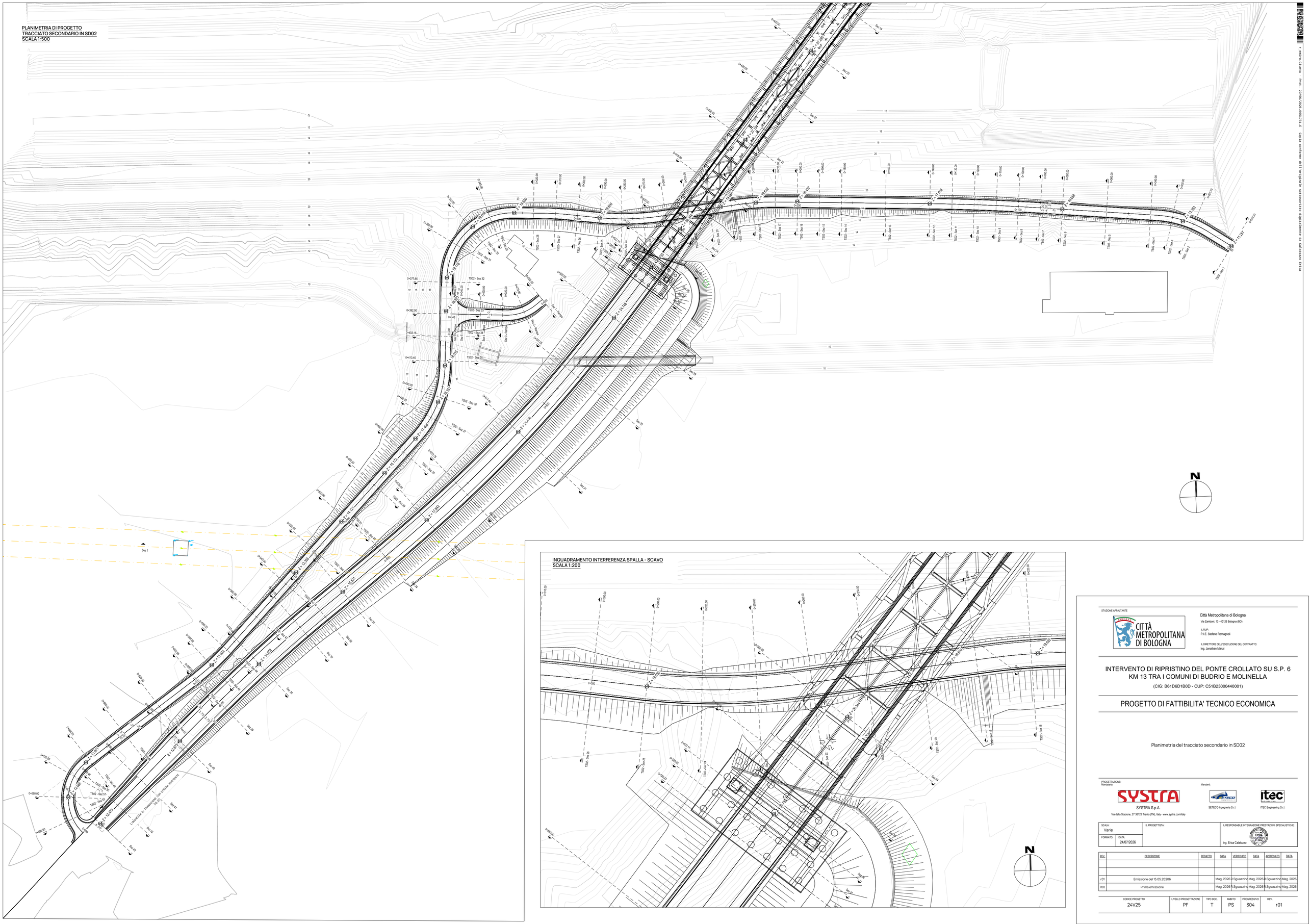


STAZIONE APPALTANTE

CITTÀ METROPOLITANA DI BOLOGNA

Città Metropolitana di Bologna
Via Zamboni, 13 - 40126 Bologna (BO)

IL RUP:
P.I.E. Stefano Romagnoli

IL DIRETTORE DELL'ESECUZIONE DEL CONTRATTO
Ing. Jonathan Manzi

# INTERVENTO DI RIPRISTINO DEL PONTE CROLLATO SU S.P. 6 KM 13 TRA I COMUNI DI BUDRIO E MOLINELLA

(CIG: B61D6D1B0D - CUP: C51B23000440001)

## PROGETTO DI FATTIBILITA' TECNICO ECONOMICA

Planimetria del tracciato secondario in SD02

PROGETTAZIONE:
Mandataria

SYSTRA S.p.A.
Via della Stazione, 27 38123 Trento (TN), Italy - www.systra.com/italy

Mandanti:

SETECO Ingegneria S.r.l.

ITEC Engineering S.r.l.

| SCALA: | IL PROGETTISTA: | IL RESPONSABILE INTEGRAZIONE PRESTAZIONI SPECIALISTICHE: |
|---|---|---|
| Varie | | Ing. Erica Calatozzo |
| FORMATO: DATA: 24/07/2026 | | |

| REV. | DESCRIZIONE | REDATTO | DATA | VERIFICATO | DATA | APPROVATO | DATA |
|---|---|---|---|---|---|---|---|
| | | | | | | | |
| | | | | | | | |
| r01 | Emissione del 15.05.20206 | | Mag. 2026 | R.Sguazzino | Mag. 2026 | R.Sguazzino | Mag. 2026 |
| r00 | Prima emissione | | Mag. 2026 | R.Sguazzino | Mag. 2026 | R.Sguazzino | Mag. 2026 |

| CODICE PROGETTO | LIVELLO PROGETTAZIONE | TIPO DOC. | AMBITO | PROGRESSIVO | REV. |
|---|---|---|---|---|---|
| 24V25 | PF | T | PS | 304 | r01 |

r_emilia-giunta - Prot. 20/06/2026 0563731.E copia conforme all'originale sottoscritto digitalmente da Catalozzo Erica