Firmato digitalmente da
Matteo Bono
CN = Matteo Bono

e ZPS regionali e fuori regione - scala 1:20000

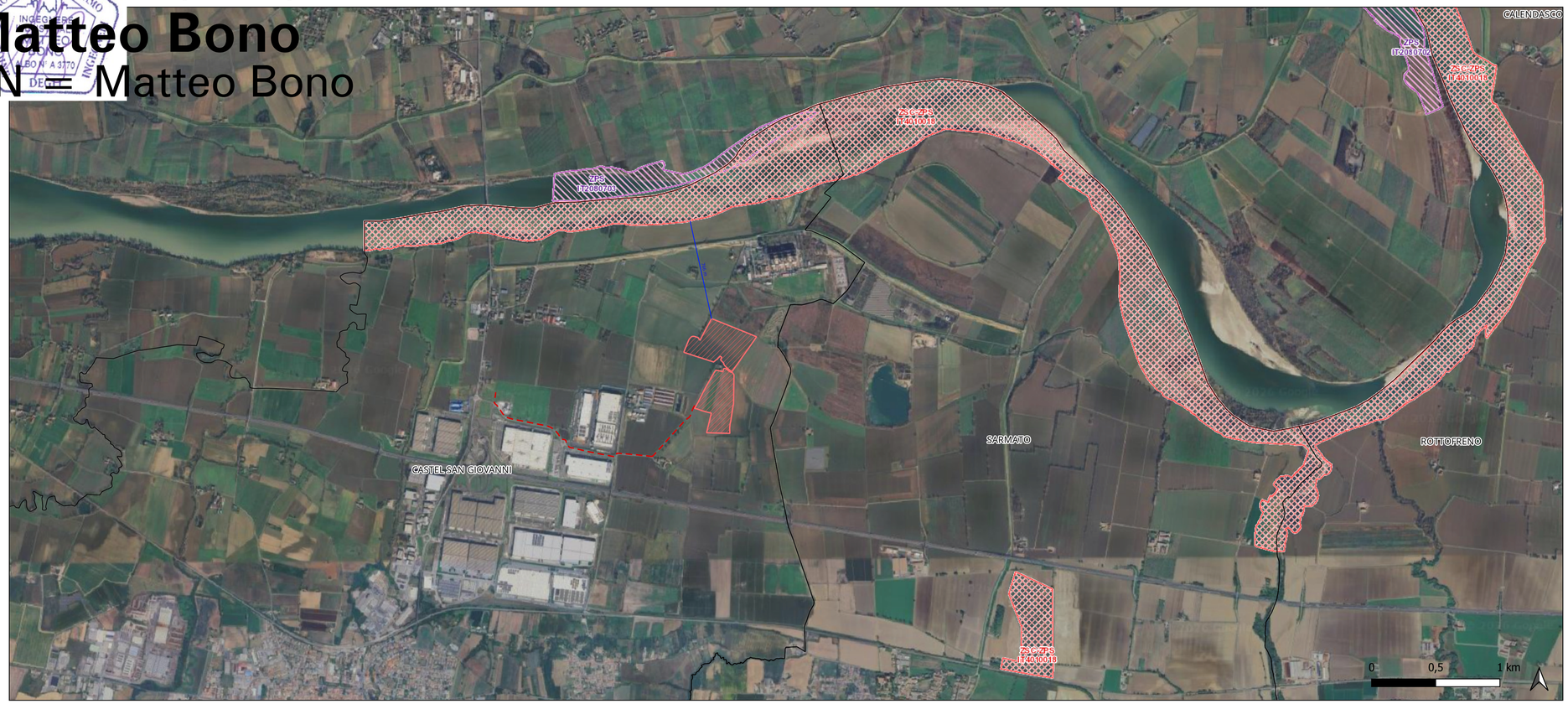

Estratto habitat aree SIC e ZPS - scala 1:20000

LEGENDA:

Confini amministrativi
- Comuni Emilia Romagna

Progetto FTV
- Elettrodotto interrato in progetto
- linea MT 15kV
- Area impianto in progetto

SIC e ZPS regionali

Tipologia
- SIC/ZSC
- SIC/ZSC-ZPS
- ZPS

ZPS fuori regione

SIC fuori regione

Habitat SIC eZPS

Habitat principale
- 1110 - Banchi di sabbia a debole copertura permanente di acqua marina
- 1130 - Estuari
- 1140 - Distese fangose o sabbiose emergenti durante la bassa marina
- 1150 - Lagune
- 1170 - Scogliere
- 1210 - Vegetazione annua delle linee di deposito marine
- 1310 - Vegetazione annua pioniera di Salicornia e altre delle zone fangose e sabbiose
- 1320 - Prati di Spartina (Spartinion)
- 1340 - Pascoli inondati continentali (Puccinellietalia distantis)
- 1410 - Pascoli inondati mediterranei (Juncetalia maritimi)
- 1420 - Particolari alofile mediterranee e termo-atlantiche (Arthrocnemetalia fruticosae)
- 2110 - Dune mobili embrionali
- 2120 - Dune mobili del cordone litorale con presenza di Ammophila arenaria (dune bianche)
- 2130 - Dune fisse a vegetazione erbacea (dune grigie)
- 2160 - Dune con presenza di Hippophae rhamnoides
- 2230 - Prati dunali di Malcolmietalia
- 2250 - Particolari cordoni di ginepro (Juniperus spp.)
- 2260 - Dune con vegetazione di sclerofille (Cisto-Lavanduletalia)
- 2270 - Foreste dunali di Pinus pinea e/o Pinus pinaster
- 3150 - Acque stagnanti da oligotrofe a mesotrofe con Litorelletea uniflorae e/o Isoeto-Nanojuncetea
- 3140 - Acque oligomesotrofe calcaree con vegetazione bentica di chara
- 3150 - Laghi eutrofici naturali con vegetazione del tipo Magnopotamion o Hydrocharition
- 3160 - Laghi e stagni distrofici naturali
- 3170 - Stagni temporanei mediterranei
- 3220 - Fiumi alpini con vegetazione ripariaerbacea
- 3230 - Fiumi alpini e loro vegetazione riparia legnosa di Myricaria germanica
- 3240 - Fiumi alpini e loro vegetazione riparia legnosa di Salix eleagnos
- 3260 - Vegetazione sommersa di ranunculi dei fiumi submontani e delle pianure
- 3270 - Chenopodietum rubri dei fiumi submontani
- 3280 - Fiumi mediterranei a flusso permanente con Paspalo-Agrostidion
- 3290 - Fiumi mediterranei a flusso intermittente con il Paspalo-Agrostidion
- 4030 - Lande secche: tutti i sottotipi
- 4060 - Lande alpine e subalpine
- 5130 - Formazioni di Juniperus communis su lande o prati calcarei
- 5210 - Formazioni di ginepri
- 6110 - Terreni erbosi calcarei carsici (Alysso-Sedion albi)
- 6130 - Formazioni erbose calaminari dei Violetalia calaminariae
- 6150 - Formazioni erbose boreo-alpine silicicole
- 6170 - Terreni erbosi calcarei alpini
- 6210 - Formazioni erbose secche seminaturali e cespugliati su substrato calcareo (Festuco-Brometalia)
- 6220 - Percorsi substeppici di graminacee e piante annue (Thero-Brachypodietea)
- 6230 - Formazioni erbose di Nardo, ricche di specie, su substrato silicio delle zone montane
- 6410 - Praterie in cui è presente la Molinia su terreni calcarei e argillosi (Eu-Molinion)
- 6420 - Praterie mediterranee con piante erbacee alte e giunchi (Molinion-Holoschoenion)
- 6430 - Praterie di megaforbie eutrofiche
- 6510 - Praterie magre da fieno a bassa altitudine (Alopecurus pratensis, Sanguisorba officinalis)
- 6520 - Praterie montane da fieno (tipo brtannico con Geranium sylvaticum)
- 7110 - Torbiere alte attive
- 7120 - Torbiere alte degradate ancora suscettibili di rigenerazione naturale
- 7140 - Torbiere di transizione e instabili
- 7210 - Paludi calcaree di Cladium mariscus e di Carex davalliana
- 7220 - Sorgenti pietrificanti con formazione di tufo (Cratoneurion)
- 7230 - Torbiere basse alcaline
- 8110 - Ghiaioni silicei
- 8120 - Ghiaioni calcarei
- 8130 - Ghiaioni del Mediterraneo occidentale e termofili delle Alpi
- 8210 - Pareti rocciose con vegetazione casmofitica, sottotipi calcarei
- 8220 - Pareti rocciose con vegetazione casmofitica, sottotipi silicicoli
- 8230 - Rocce silicee con vegetazione pioniera del Sedo-Scleranthetea o del Sedo alba-Veronicion dillenii
- 8240 - Pavimenti calcarei
- 8310 - Grotte non ancora sfruttate a livello turistico
- 9110 - Faggeti del Luzulo-Fagetum
- 9130 - Faggeti dell'Asperulo-Fagetum
- 9160 - Foreste di rovere del Tilio-Acerion
- 9ABA - Boschi orientali di quercia bianca
- 9ME0 - Foreste alluvionali residue dei Alnion glutinoso-incanae
- 9NF0 - Boschi misti di quercia, olmo e frassino di grandi fiumi
- 9NL0 - Querco-carpineti dell'alpio (Adenothamno viridalis)
- 9260 - Faggeti degli Appennini con Taxus e Ilex
- 9220 - Faggeti degli Appennini con Abies alba
- 9260 - Castagneti
- 92A0 - Foreste a galleria di Salix alba e Populus alba
- 9340 - Foreste di Quercus ilex
- 9530 - Foreste di Pinus nevicata
- AJ - Habitat di rilevanza naturalistica ovell'ambito locale: Prati vesciti dell'Angelica sylvestris e Cirsium palustre (Angelico-Cirsietum palustris)
- Ca - Habitat di rilevanza naturalistica nell'ambito locale: Torbiere acide montano-subalpine (Caricetum nigrae)
- Fa - Habitat di rilevanza naturalistica ovell'ambito locale: Prati e pascoli igrofili del Filipendulion ulmariae
- Gi - Habitat di rilevanza naturalistica nell'ambito locale: Formazioni a ninfei delle acque correnti (Ca.-coro-Sparganion)
- Mc - Habitat di rilevanza naturalistica nell'ambito locale: Cariceti e Caporetti a grandi Carex e Cyperus (Magnocaricion)
- Pa - Habitat di rilevanza naturalistica nell'ambito locale: Canneti palustri, fragmiti, tifeti e scirpeti d'acqua dolce (Phragmition)
- Pp - Habitat di rilevanza naturalistica nell'ambito locale: Pineto appennino di pino silvestre
- Sc - Habitat di rilevanza naturalistica ovell'ambito locale: Salicetti a Salix cinerea (Salicetum cinereae)

IMPIANTO AGRIVOLTAICO PER LA PRODUZIONE DI ENERGIA ELETTRICA DA FONTE SOLARE (POTENZA TOTALE=14,49 MWP)

SITUATO NEL COMUNE DI CASTEL SAN GIOVANNI (PC)

PROGETTO DEFINITIVO

TAV.4.2 - Inquadramento rete natura 2000

Livello prog.	Codice	Tipo doc.	N° elaborato	Nome file	Tipo elaborato	Scala
DEF	01C5G26	PDF	35	RN2000	TAV	1:20000

REV.	DATA	DESCRIZIONE	ESEGUITO	VERIFICATO	APPROVATO
00	10/06/2026	Prima emissione - Screening VIA	DM	MB	AB

PROGETTAZIONE

START ENGINEERING srl
Via per Rovato, 29/C - 25030 ERBUSCO (BS)
E-mail: info@starteng.it - mail PEC: startengineering@pec.it

RICHIEDENTE

ReRe 62 S.r.l.
Piazza Borromeo, 14
20123 - Milano (MI)
C.F./ P. IVA 14366730969

Renera