SEZIONE A–A

SEZIONE B–B

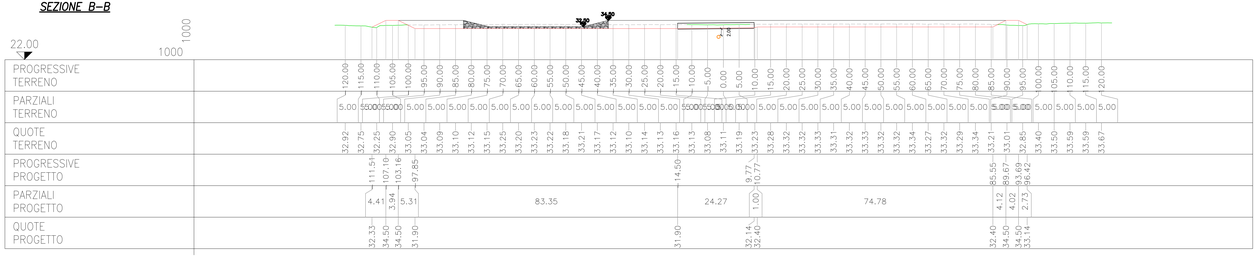

SEZIONE C–C

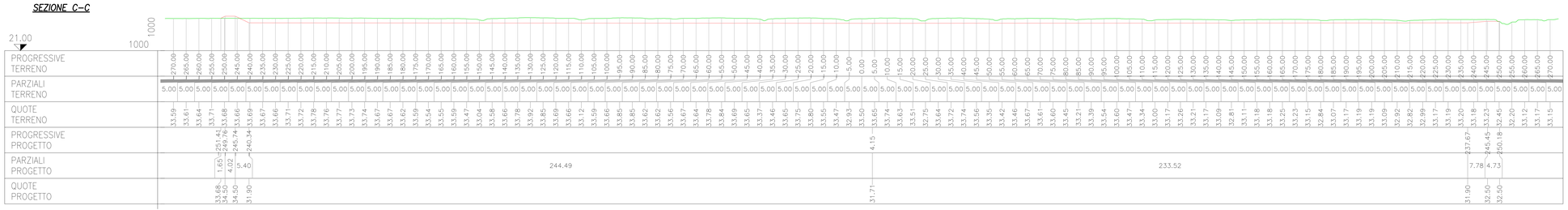

SEZIONE D–D

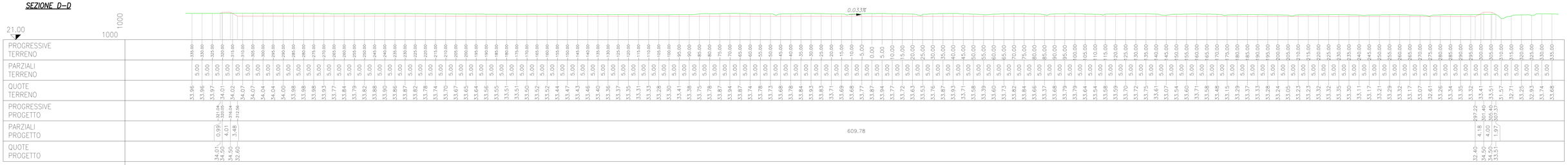

PLANIMETRIA DI INQUADRAMENTO

SCALA 1:2.500

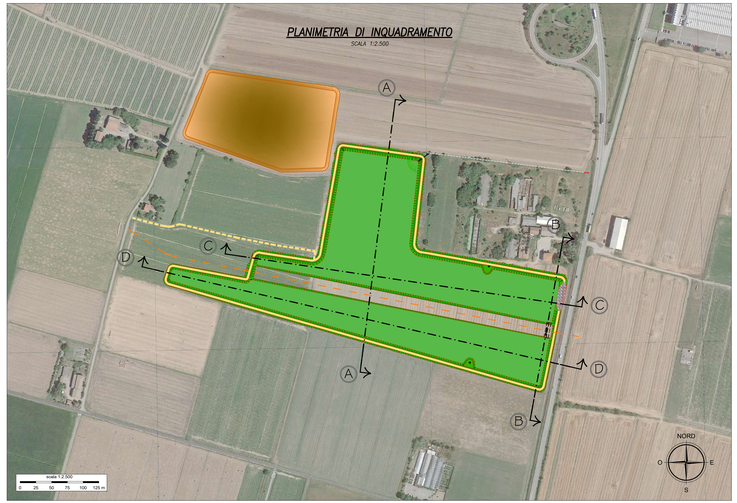

Consorzio Bonifica Parmense

PROGETTO DI FATTIBILITA' TECNICO ECONOMICA

REALIZZAZIONE CASSA DI ESPANSIONE SUL CANALE FOSSETTA ALTA – Località S.Polo, Comune di Torrile (Pr)

DICEMBRE 2025

	NOME	FIRMA	DATA
REDAZIONE	L. Filippini		
VERIFICA	S. Orsi		
APPROVAZIONE	S. Orsi		

OPERAPRO AS:

ETATEC STUDIO PAOLETTI

ETATEC STUDIO PAOLETTI S.r.l. – SOCIETA' DI INGEGNERIA
Via Bossolo, 23 – 20133 MILANO (IT) – Tel.+39 02 26681264
etatec@etatec.it – etatec@pec.etatec.it – www.etatec.it

Capave Consulting

MANDANTE:

Studio Associato di Geologia Spada

TITOLO: SEIONI VASCA OPERE IN PROGETTO

Revisioni	N°	Descrizione	Data
	1		
	2		
	3		

Numero elaborato	DISCIPLINA	CONTESTO	DOCUMENTO	NUMERO	VARIE
	PFTE	701–01	ATTI	D.05	VARIE