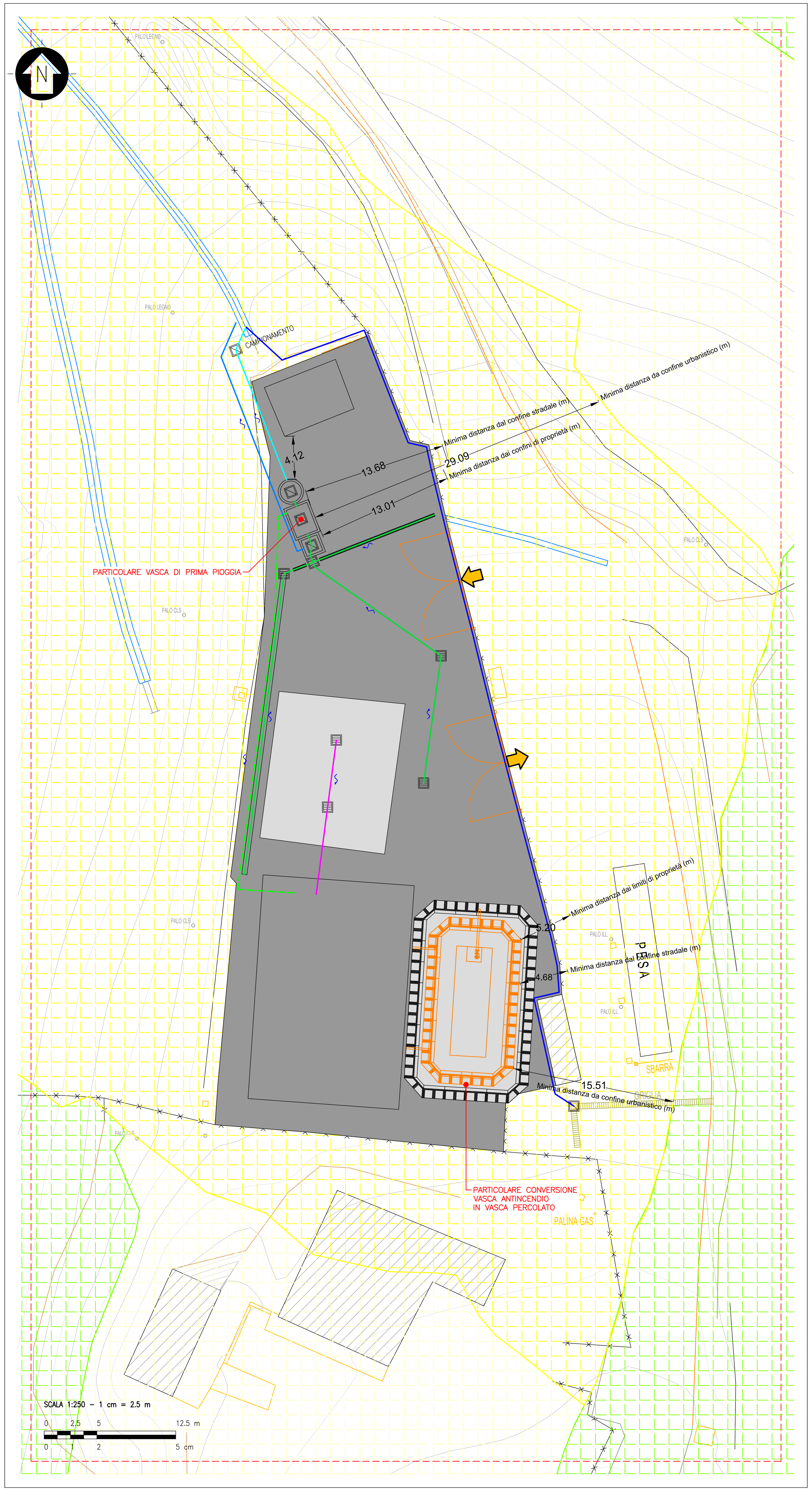

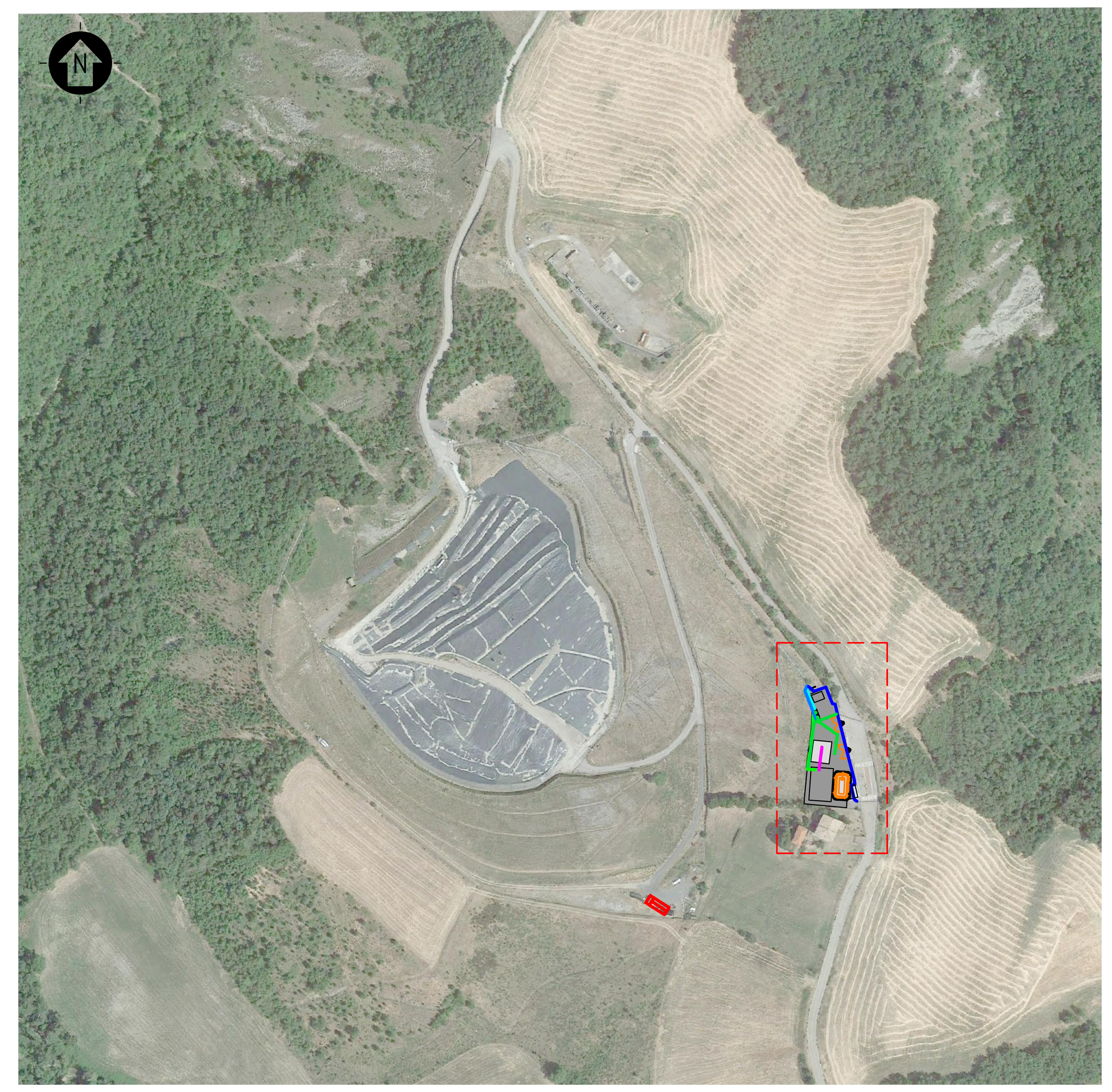

STRALCIO IMMAGINE SATELLITARE GOOGLE EARTH
AGGIORNAMENTO: 8 LUGLIO 2017 – SCALA 1:4.000

SUPERFICIE COPERTA (SCO)

SUPERFICIE UTILE (SU)

VASCA DI PRIMA PIOGGIA	
Superficie coperta (SCO)	16,15 mq
Superficie utile (SU)	10,8 mq
Superficie complessiva (SC)	10,8 mq
Volume utile (VU)	21,93 mc
H interna	1,70 m / 2,30 m / 1,80 m
Distanza minima dal confine ambito urbanistico (area discarica da PSC)	29,09 m
Distanza minima dai confini di proprietà	13,01 m
Distanza minima dal confine stradale	13,68 m
Distanza minima tra edifici (container esistente)	4,12 m

TIPOLOGICO
PARTICOLARE IMPIANTO TRATTAMENTO PRIMA PIOGGIA
1:50

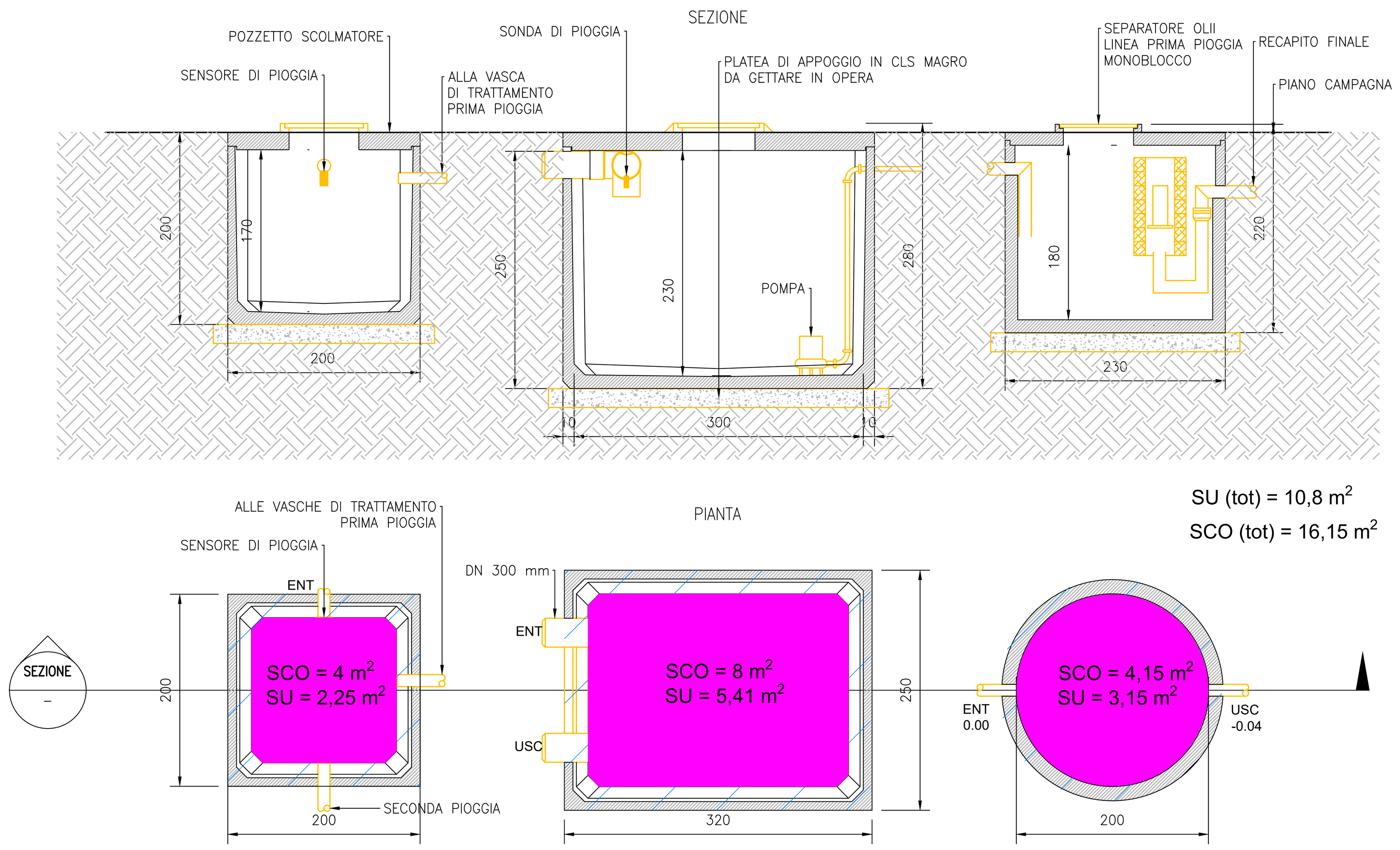

SU (tot) = 10,8 m^2
SCO (tot) = 16,15 m^2

LEGENDA

- AREA DI INTERVENTO – RECINZIONE ESISTENTE
- LIMITE CATASTALE AREE DI PROPRIETÀ

PIANO STRUTTURALE COMUNALE*

- IMPIANTI DI RILIEVO COMUNALE – DISCARICA
- ZONE AGRICOLE NORMALI
- AMBITI AGRICOLI DI RILIEVO PAESAGGISTICO

RETE ACQUE

- RETE ACQUE METEORICHE – ESISTENTE
- RETE ACQUE METEORICHE – PIAZZALE
- ACQUE DI PRIMA PIOGGIA NON TRATTATE (PREDISPOSIZIONE)
- ACQUE DI PRIMA PIOGGIA TRATTATE
- ACQUE DI SECONDA PIOGGIA
- RETE PERCOLATO ESISTENTE
- CHIUSINO
- CADITOIA
- GRIGLIATO
- VASCA DI PRIMA PIOGGIA
- CUNETTA RACCOLTA ACQUE

*tematismi ricavati a partire dalla Tavola PSC_2a del Comune di Fornovo di Taro

REV.	DESCRIZIONE	DISEGN.	CONTROL.	APPROV.	DATA
2	RISCONTRO MOTIVI OSTATIVI AL RILASCIO DEL PAUR (ART. 10 BIS L. 241/90 E ...)	MS	FJ	AA	MARZO/2022
1	RISPOSTA ALLA RICHIESTA DI INTEGRAZIONI (PROT. N. 137429/2021 DEL 16/09/2021)	DCa	MS	AA	DICEMBRE/2021
0	–	SM	MM	AA	MARZO/2021

Montana
conoscere, progettare, rispettare l'ambiente

Montana S.p.A. Via Angelo Fumagalli, 6 20143 Milano
Tel. +39.02.54118173 Fax +39.02.54129890 www.montanambiente.com
P.IVA 10414270156 Cap. Soc. 600.000,00 €
Milano (sede certificata ISO) | Sondrio | Brescia | Palermo | Cagliari | Roma

CERTIFICAZIONE DI SISTEMA DI GESTIONE DNV·GL ISO 9001 ISO 14001

Committente

PALLADIO TEAM FORNOVO srl

Strada Neviano de Rossi 51
Fornovo di Taro – Parma

Progettisti
Dott. Ing. Alberto Angeloni
Dott. Geol. Piero Simone

Oggetto
IMPIANTO DI SMALTIMENTO RIFIUTI SPECIALI NON PERICOLOSI
SITO IN LOCALITÀ MONTE ARDONE NEL COMUNE DI FORNOVO DI TARO
PROGETTO DI AMPLIAMENTO PER OPERAZIONI D1 E D15
PERMESSO DI COSTRUIRE

Tavola
STATO DI PROGETTO
AREA SERVIZI – PLANIMETRIA E PARTICOLARI

N. Tav. 3A

Ns. Rif. 2582_3937_PDC_T03A_REV2

Scala VARIE

È VIETATA LA RIPRODUZIONE DI QUESTO DOCUMENTO SENZA PREVENTIVA AUTORIZZAZIONE SCRITTA DELLA MONTANA SPA