

Comune di Cadelbosco di Sopra
Reggio Emilia (RE)

Società Agricola Biopig Italia s.s. di Cascone Luigi e C.
sede : Via Marzabotto 01 - Località Nogara (VR)

Progetto per la ristrutturazione con ripristino della potenzialità
di allevamento e contestuale variante al PdC n. 20-010
del 15-02-2021 del centro zootecnico ubicato in Via Liuzzi 9,
Comune di Cadelbosco di Sopra (RE)

Allegato

A 07c
Rev 01

oggetto DEPOSITO AGRICOLO E PIAZZOLA RIFIUTI
(Stato Comparativo)

Marzo 2021

Il Progettista

Negrini geom. Stefano

Il Richiedente

Società Agricola BIOPIG ITALIA s.s.
di Cascone Luigi & C.

Il Direttore Lavori

Negrini geom. Stefano



I Relatori

Negrini geom. Stefano - Marini geom. Inacio - dott. geom. Franzini Andrea
dott. agr. Gino Benincà - dott. agr. Pierluigi Marzotta -
dott. p.a. Giacomo De Franceschi

Con la collaborazione di:

Geostudio Studio Perinotto,
Pavani geom. Marco



STUDIO TECNICO NEGRINI
Via Lario 12 - 41012 Parma (PR)
Tel. 0521/200000 - 0521/200001
C.F. 04810500151 - P.IVA 0150000151



STUDIO BENINCÀ - Associazione tra Professionisti
Via Lario 12 - 41012 Parma (PR)
Tel. 0521/200000 - 0521/200001
C.F. 04810500151 - P.IVA 0150000151

PIANTA PIANO TERRA
Scala 1 : 200
STATO COMPARATIVO

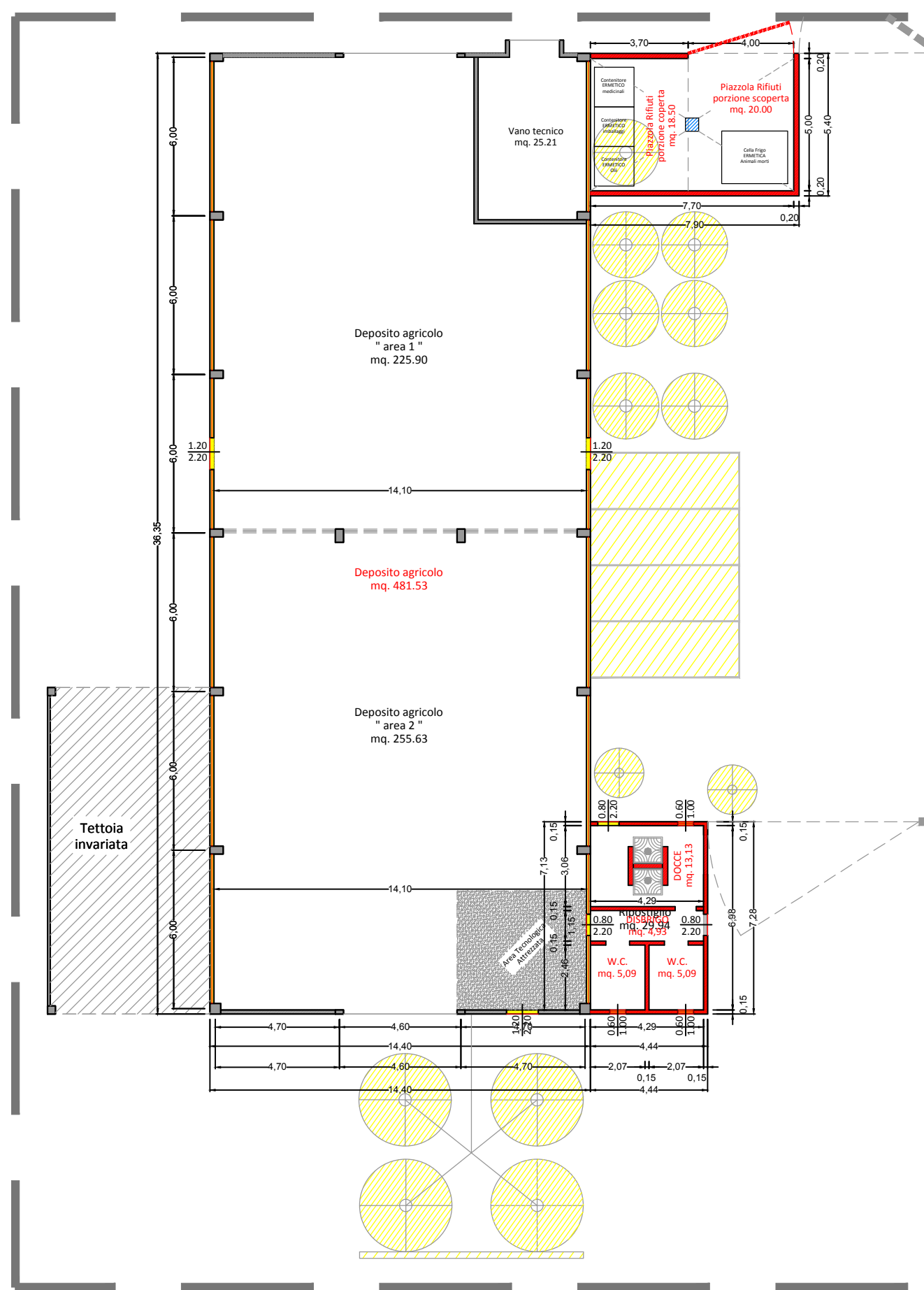

PIANTA COPERTURA
Scala 1 : 200
STATO COMPARATIVO

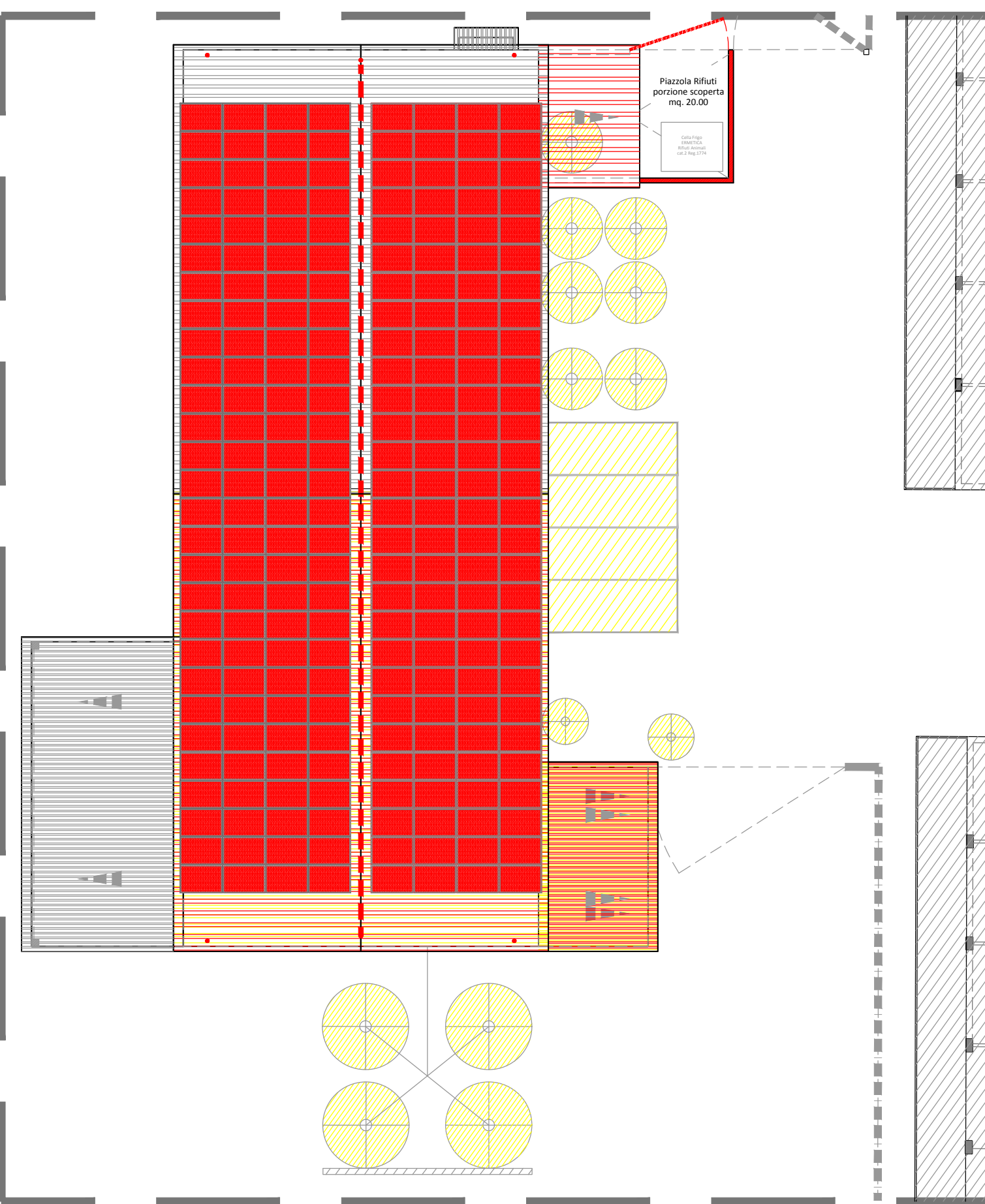

SEZIONE " A-A "
Scala 1 : 200
STATO COMPARATIVO

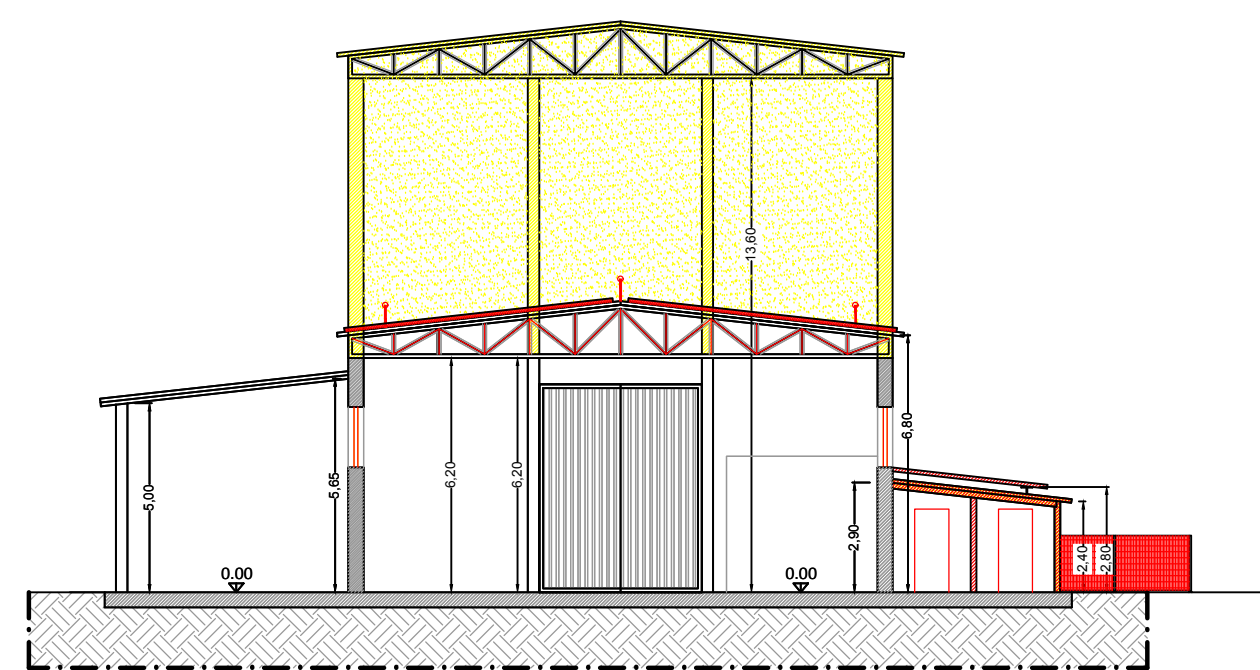

PROSPETTO Est
Scala 1 : 200
STATO COMPARATIVO

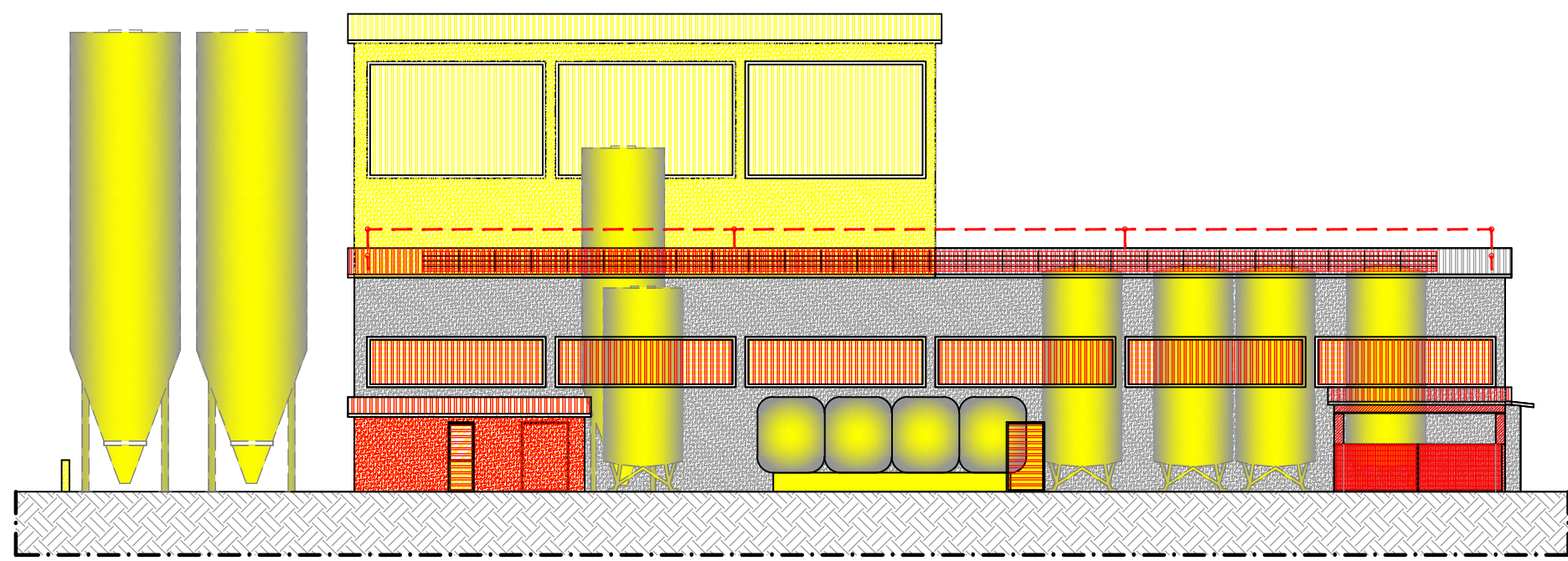

PROSPETTO Ovest
Scala 1 : 200
STATO COMPARATIVO

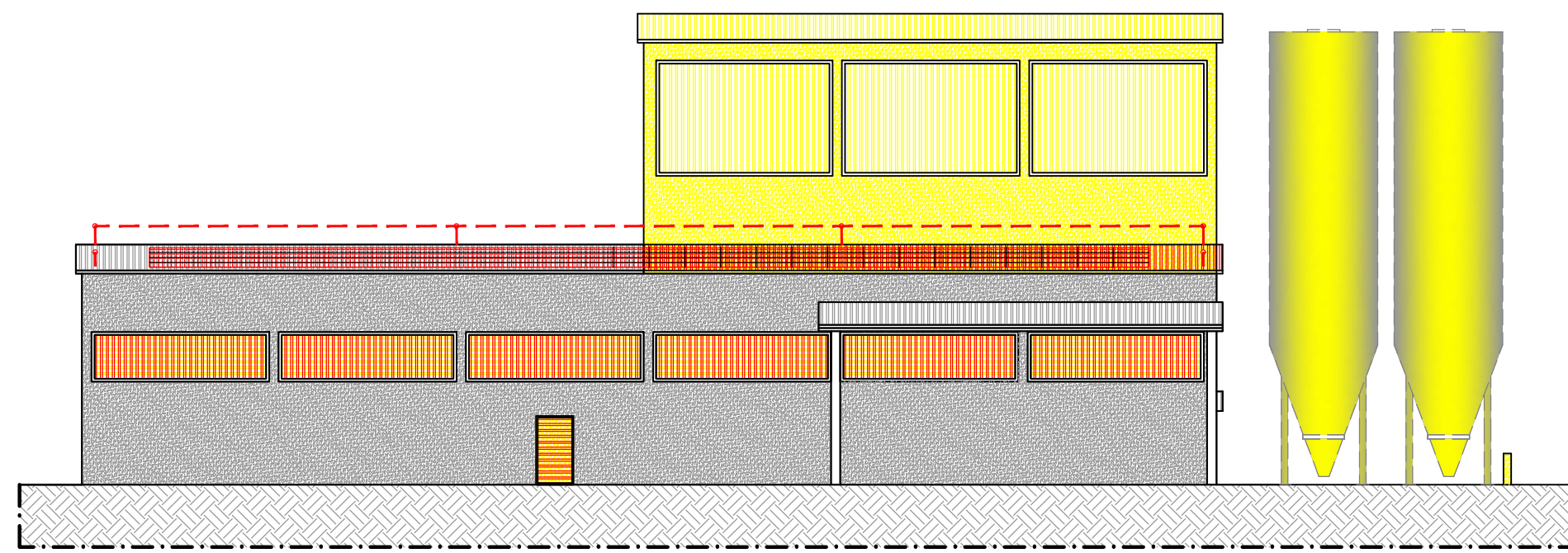

PROSPETTO Sud
Scala 1 : 200
STATO COMPARATIVO

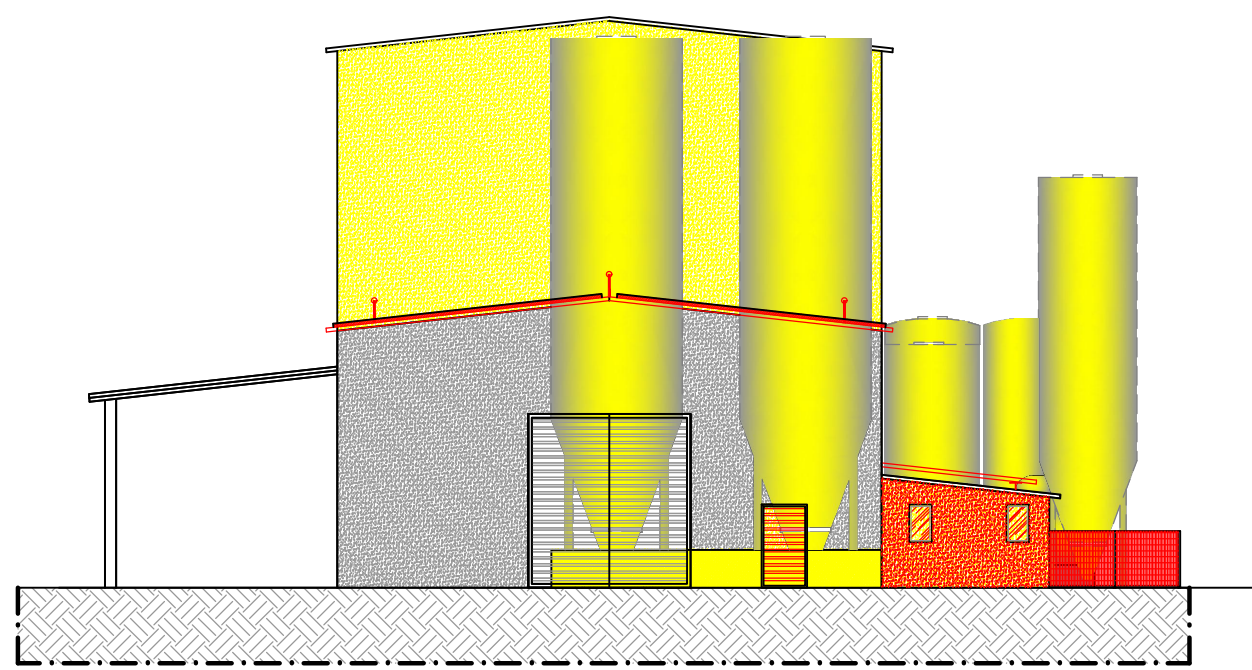

PROSPETTO Nord
Scala 1 : 200
STATO COMPARATIVO

