r_emiro.Protezione Civile - Prot. 22/07/2022.0038639.U

r_emiro.Giunta - Prot. 22/07/2022.0660414.E

- Allegato 5 -
Scheda stratigrafica sondaggio geognostico SP1

r_emiro.Giunta - Prot. 22/07/2022.0660414.E

- Allegato 6 -
Scheda stratigrafica sondaggio geognostico S30

Synthesis S.R.L.
Piazza del Popolo, 13 int. 5 - 44034 COPPARO (FE)
Tel. 0532 860546 - Fax 0532 091680
www.synthesissrl.com - info@synthesissrl.com

Committente:	Profondità raggiunta:	Quota ass. s.l.m.m.:	Certificato n°:	Pagina:
ADF	mt 3.80	n.d.	S30-039/19-ES-Rev00	1
Operatore:	**Località:**		**Note:**	**Inizio/Fine Esecuzione:**
Synthesis S.r.l.	Via Provinciale Ferrara Mare, Porto Garibaldi (FE)		-	12/07/2019
Responsabile:	**Assistente:**	**Modalità di sondaggio:**	**Profondità falda:**	**Coordinate WGS84:**
Dr. Geol. Emanuele Stevanin	Dr. M.M. Zappaterra - D. Stevanin	Coclea diam. 40 mm	mt 1.620 da p.c.	44.688647° N - 12.232123° E

Scala (mt)	Litologia	Descrizione	Quota	Campioni	Falda	Piezometro (P)
0.0 – 0.20		Sabbia limosa con radici. Colore: nocciola.	0.20			
0.20 – 0.90		Sabbia fine debolmente limosa. Colore: marrone/nocciola	0.90			
0.90 – 2.20		Sabbia medio/fine debolmente limosa, micacea. Colore: grigio	2.20		1.620	
2.20 – 2.30		Sabbia limosa con frammenti di bioclasti e materia organica. Colore: grigio scuro	2.30			
2.30 – 2.90		Sabbia fine limosa, micacea. Colore: grigio	2.90			
2.90 – 3.80		Sabbia fine limosa a tratti micacea. Colore: grigio scuro	3.80			

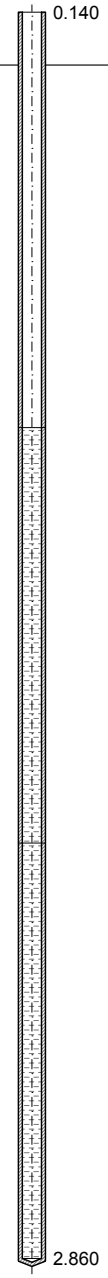

r_emilia.Giunta - Prot. 22/07/2022.0660414.E

r_emiro.Giunta - Prot. 22/07/2022.0660414.E

- Allegato 7 -
Scheda stratigrafica sondaggio geognostico S29

Synthesis S.R.L.
Piazza del Popolo, 13 int. 5 - 44034 COPPARO (FE)
Tel. 0532 860546 - Fax 0532 091680
www.synthesissrl.com - info@synthesissrl.com

Committente:	Profondità raggiunta:	Quota ass. s.l.m.m.:	Certificato n°:	Pagina:
ADF	mt 3.80	n.d.	S29-039/19-ES-Rev00	1
Operatore:	**Località:**		**Note:**	**Inizio/Fine Esecuzione:**
Synthesis S.r.l.	Via Provinciale Ferrara Mare, Porto Garibaldi (FE)		-	12/07/2019
Responsabile:	**Assistente:**	**Modalità di sondaggio:**	**Profondità falda:**	**Coordinate WGS84:**
Dr. Geol. Emanuele Stevanin	Dr. M.M. Zappaterra - D. Stevanin	Coclea diam. 40 mm	mt 1.680 da p.c.	44.687210° N - 12.232523° E

Scala (mt)	Litologia	Descrizione	Quota	Campioni	Falda	Piezometro (P)
0.0 – 0.30		Sabbia limosa con radici. Colore: marrone/nocciola	0.30			
0.30 – 0.80		Sabbia debolmente limosa. Colore: nocciola	0.80			
0.80 – 1.00		Sabbia fine con limo. Colore: nocciola	1.00			
1.00 – 1.70		Sabbia medio/fine limosa a tratti micacea. Colore: grigio/nocciola	1.70		1.680	
1.70 – 2.80		Sabbia media debolmente limosa con frammenti di bioclasti. Colore: grigio	2.80			
2.80 – 3.80		Sabbia fine limosa a tratti micacea. Colore: grigio	3.80			

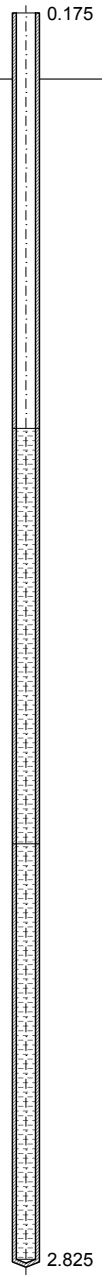

r_emilia.Giunta - Prot. 22/07/2022.0660414.E

r_emiro.Giunta - Prot. 22/07/2022.0660414.E

- Allegato 8 -
Ubicazione sondaggi vasca di laminazione

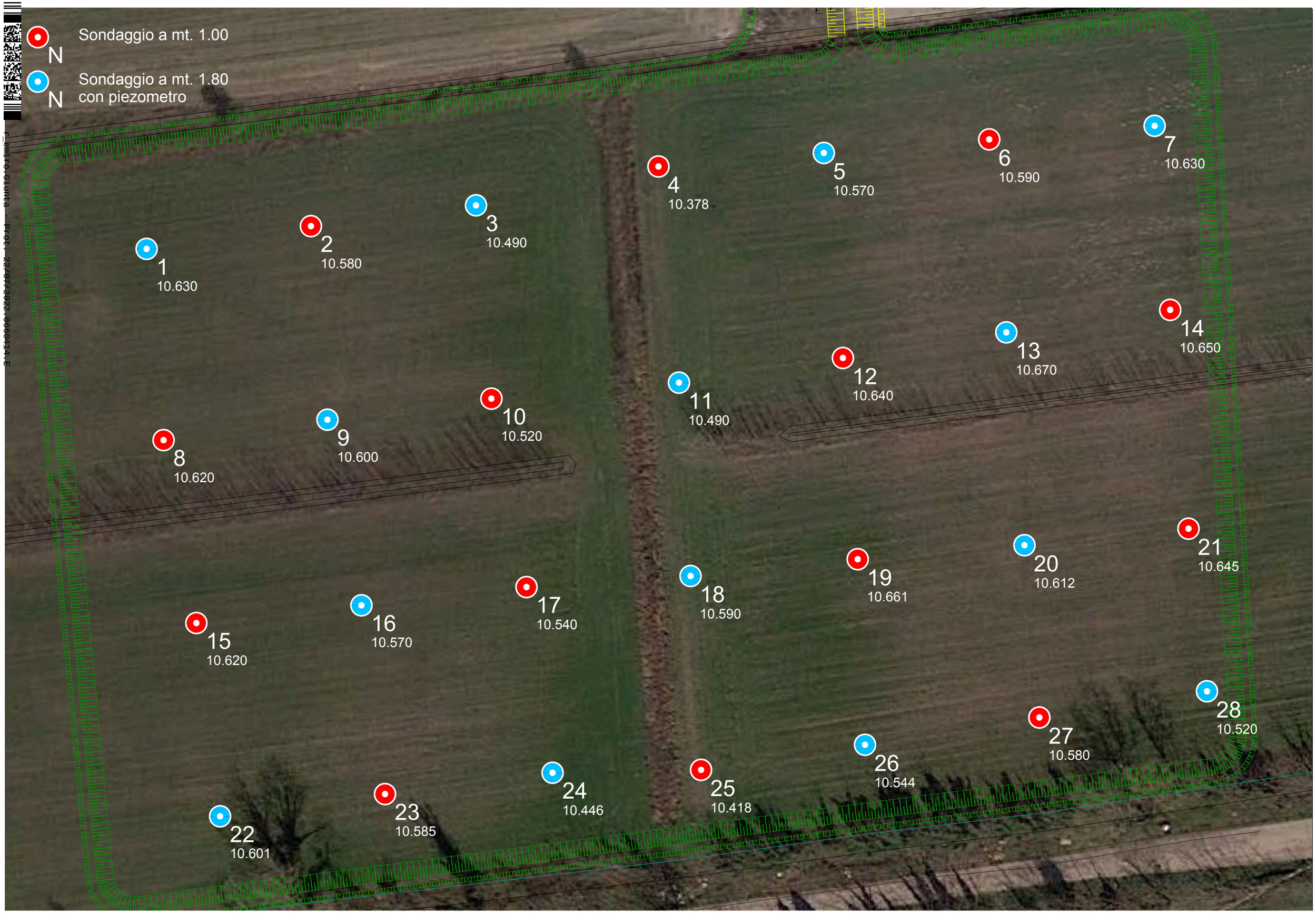
Sondaggio a mt. 1.00
N
Sondaggio a mt. 1.80
con piezometro
N
1
10.630
2
10.580
3
10.490
4
10.378
5
10.570
6
10.590
7
10.630
8
10.620
9
10.600
10
10.520
11
10.490
12
10.640
13
10.670
14
10.650
15
10.620
16
10.570
17
10.540
18
10.590
19
10.661
20
10.612
21
10.645
22
10.601
23
10.585
24
10.446
25
10.418
26
10.544
27
10.580
28
10.520

r_emiro.Giunta - Prot. 22/07/2022.0660414.E

- Allegati 9/36 -

Schede stratigrafiche sondaggi geognostici vasca di laminazione

Synthesis S.R.L.
Piazza del Popolo, 13 int. 5 - 44034 COPPARO (FE)
Tel. 0532 860546 - Fax 0532 091680
www.synthesissrl.com - info@synthesissrl.com

Committente:	Profondità raggiunta:	Quota ass. s.l.m.m.:	Certificato n°:	Pagina:
AADF	mt 1.80	n.d.	S1-039/19-ES-Rev00	1
Operatore:	**Località:**		**Note:**	**Inizio/Fine Esecuzione:**
Synthesis S.r.l.	Via Cacciatori delle Alpi, Porto Garibaldi (FE)		-	21/06/2019
Responsabile:	**Assistente:**	**Modalità di sondaggio:**	**Profondità falda:**	**Coordinate WGS84:**
Dr. Geol. Emanuele Stevanin	Dr. M.M. Zappaterra - D. Stevanin	Coclea diam. 40 mm	mt 1.090 da p.c.	n.r.

Scala (mt)	Litologia	Descrizione	Quota	Campioni	Falda	Piezometro (P)
0.1		Sabbia fine limosa con radici. Colore: nocciola	0.15	0.15		
0.2, 0.3, 0.4		Sabbia fine debolmente limosa. Colore: nocciola	0.45	C1		
0.5		Sabbia fine limosa. Colore: grigia	0.55			
0.6, 0.7, 0.8, 0.9, 1.0, 1.1, 1.2, 1.3, 1.4, 1.5, 1.6		Sabbia fine e medio-fine debolmente limosa con frammenti di bioclasti alla base. Colore: grigio-nocciola	1.60	1.00	1.090	
1.7		Sabbia medio-fine debolmente limosa con orizzonti di bioclasti. Colore: grigio	1.80			1.80
1.8, 1.9, 2.0, 2.1, 2.2						

r_emilia.Giunta - Prot. 22/07/2022.0660414.E

Synthesis S.R.L.
Piazza del Popolo, 13 int. 5 - 44034 COPPARO (FE)
Tel. 0532 860546 - Fax 0532 091680
www.synthesissrl.com - info@synthesissrl.com

Committente:	Profondità raggiunta:	Quota ass. s.l.m.m.:	Certificato n°:	Pagina:
ADF	mt 1.00	n.d.	S2-039/19-ES-Rev00	1
Operatore:	**Località:**		**Note:**	**Inizio/Fine Esecuzione:**
Synthesis S.r.l.	Via Cacciatori delle Alpi, Porto Garibaldi (FE)		-	21/06/2019
Responsabile:	**Assistente:**	**Modalità di sondaggio:**	**Profondità falda:**	**Coordinate WGS84:**
Dr. Geol. Emanuele Stevanin	Dr. M.M. Zappaterra - D. Stevanin	Coclea diam. 40 mm	n.r.	n.r.

Scala (mt)	Litologia	Descrizione	Quota	Campioni		Falda	Piezometro (P)
0.1		Sabbia fine debolmente limosa con radici. Colore: nocciola	0.10	0.10			
0.2, 0.3, 0.4		Sabbia fine debolmente limosa. Colore: nocciola	0.50				
0.6, 0.7		Sabbia fine limosa. Colore: grigio-nocciola	0.60		C1		
0.9		Sabbia fine e medio-fine limosa. Colore: nocciola	1.00				
1.0				1.00			
1.1, 1.2, 1.3, 1.4, 1.5, 1.6, 1.7, 1.8, 1.9, 2.0, 2.1, 2.2							

r_emilia.Giunta - Prot. 22/07/2022.0660414.E

Synthesis S.R.L.
Piazza del Popolo, 13 int. 5 - 44034 COPPARO (FE)
Tel. 0532 860546 - Fax 0532 091680
www.synthesissrl.com - info@synthesissrl.com

Committente:	Profondità raggiunta:	Quota ass. s.l.m.m.:	Certificato n°:	Pagina:
AADF	mt 1.80	n.d.	S3-039/19-ES-Rev00	1
Operatore:	**Località:**		**Note:**	**Inizio/Fine Esecuzione:**
Synthesis S.r.l.	Via Cacciatori delle Alpi, Porto Garibaldi (FE)		-	21/06/2019
Responsabile:	**Assistente:**	**Modalità di sondaggio:**	**Profondità falda:**	**Coordinate WGS84:**
Dr. Geol. Emanuele Stevanin	Dr. M.M. Zappaterra - D. Stevanin	Coclea diam. 40 mm	mt 1.015 da p.c.	n.r.

Scala (mt)	Litologia	Descrizione	Quota	Campioni		Falda	Piezometro (P)
		Sabbia debolmente limosa con radici. Colore: nocciola	0.10	0.10			
		Sabbia debolmente limosa. Colore: nocciola	0.40				
		Sabbia limosa. Colore: grigio-nocciola	0.45				
		Sabbia fine limosa. Colore: nocciola	1.00		C1	1.015	
		Sabbia medio-fine debolmente limosa micacea. Colore: nocciola	1.35	1.00			
		Sabbia fine e medio-fine debolmente limosa micacea con frammenti di bioclasti. Colore: grigio-nocciola	1.80				1.80

0.1 0.2 0.3 0.4 0.5 0.6 0.7 0.8 0.9 **1.0** 1.1 1.2 1.3 1.4 1.5 1.6 1.7 1.8 1.9 **2.0** 2.1 2.2

r_emilia.Giunta - Prot. 22/07/2022.0660414.E

Synthesis S.R.L.
Piazza del Popolo, 13 int. 5 - 44034 COPPARO (FE)
Tel. 0532 860546 - Fax 0532 091680
www.synthesissrl.com - info@synthesissrl.com

Committente:	Profondità raggiunta:	Quota ass. s.l.m.m.:	Certificato n°:	Pagina:
ADF	mt 1.00	n.d.	S4-039/19-ES-Rev00	1
Operatore:	**Località:**		**Note:**	**Inizio/Fine Esecuzione:**
Synthesis S.r.l.	Via Cacciatori delle Alpi, Porto Garibaldi (FE)		-	10/06/2019
Responsabile:	**Assistente:**	**Modalità di sondaggio:**	**Profondità falda:**	**Coordinate WGS84:**
Dr. Geol. Emanuele Stevanin	Dr. M.M. Zappaterra - D. Stevanin	Coclea diam. 40 mm	n.r.	n.r.

Scala (mt)	Litologia	Descrizione	Quota	Campioni		Falda	Piezometro (P)
		Sabbia fine limosa con radici. Colore: nocciola	0.10	0.10			
0.1							
0.2		Sabbia fine limosa - limo sabbioso. Colore: grigio-nocciola					
0.3							
0.4							
0.5			0.55		C1		
0.6		Sabbia fine limosa. Colore: grigio-nocciola					
0.7							
0.8							
0.9							
1.0			1.00	1.00			
1.1							
1.2							
1.3							
1.4							
1.5							
1.6							
1.7							
1.8							
1.9							
2.0							
2.1							
2.2							

r_emilia.Giunta - Prot. 22/07/2022.0660414.E

Synthesis S.R.L.
Piazza del Popolo, 13 int. 5 - 44034 COPPARO (FE)
Tel. 0532 860546 - Fax 0532 091680
www.synthesissrl.com - info@synthesissrl.com

Committente:	Profondità raggiunta:	Quota ass. s.l.m.m.:	Certificato n°:	Pagina:
ADF	mt 1.80	n.d.	S5-039/19-ES-Rev00	1
Operatore:	**Località:**		**Note:**	**Inizio/Fine Esecuzione:**
Synthesis S.r.l.	Via Cacciatori delle Alpi, Porto Garibaldi (FE)		-	10/06/2019
Responsabile:	**Assistente:**	**Modalità di sondaggio:**	**Profondità falda:**	**Coordinate WGS84:**
Dr. Geol. Emanuele Stevanin	Dr. M.M. Zappaterra - D. Stevanin	Coclea diam. 40 mm	mt 1.070 da p.c.	n.r.

Scala (mt)	Litologia	Descrizione	Quota	Campioni	Falda	Piezometro (P)
0.1		Sabbia fine limosa. Colore: grigio-nocciola	0.15	0.15		
0.2, 0.3, 0.4, 0.5		Sabbia fine limosa. Colore: nocciola passante a grigia	0.60	C1		
0.6, 0.7, 0.8, 0.9, 1.0, 1.1		Sabbia fine limosa, debolmente organica. Colore: nocciola	1.20	1.00	1.070	
1.2, 1.3, 1.4		Sabbia medio-fine limosa. Colore: grigio-nocciola	1.50			
1.5, 1.6, 1.7		Sabbia medio-fine limosa. Colore: grigio	1.80			1.80
1.8, 1.9, 2.0, 2.1, 2.2						

r_emilia.Giunta - Prot. 22/07/2022.0660414.E

Synthesis S.R.L.
Piazza del Popolo, 13 int. 5 - 44034 COPPARO (FE)
Tel. 0532 860546 - Fax 0532 091680
www.synthesissrl.com - info@synthesissrl.com

Committente:	Profondità raggiunta:	Quota ass. s.l.m.m.:	Certificato n°:	Pagina:
ADF	mt 1.00	n.d.	S6-039/19-ES-Rev00	1
Operatore:	**Località:**		**Note:**	**Inizio/Fine Esecuzione:**
Synthesis S.r.l.	Via Cacciatori delle Alpi, Porto Garibaldi (FE)		-	10/06/2019
Responsabile:	**Assistente:**	**Modalità di sondaggio:**	**Profondità falda:**	**Coordinate WGS84:**
Dr. Geol. Emanuele Stevanin	Dr. M.M. Zappaterra - D. Stevanin	Coclea diam. 40 mm	n.r.	n.r.

Scala (mt)	Litologia	Descrizione	Quota	Campioni		Falda	Piezometro (P)
0.1		Sabbia fine limosa con radici. Colore: nocciola	0.10	0.10			
0.2, 0.3, 0.4, 0.5, 0.6, 0.7		Sabbia fine limosa. Colore: nocciola passante a grigia	0.70		C1		
0.8, 0.9, 1.0		Sabbia medio-fine limosa, debolmente organica. Colore: grigio-nocciola	1.00	1.00			
1.1, 1.2, 1.3, 1.4, 1.5, 1.6, 1.7, 1.8, 1.9, 2.0, 2.1, 2.2							

r_emilia.Giunta - Prot. 22/07/2022.0660414.E

Synthesis S.R.L.
Piazza del Popolo, 13 int. 5 - 44034 COPPARO (FE)
Tel. 0532 860546 - Fax 0532 091680
www.synthesissrl.com - info@synthesissrl.com

Committente:	Profondità raggiunta:	Quota ass. s.l.m.m.:	Certificato n°:	Pagina:
ADF	mt 1.80	n.d.	S7-039/19-ES-Rev00	1
Operatore:	**Località:**		**Note:**	**Inizio/Fine Esecuzione:**
Synthesis S.r.l.	Via Cacciatori delle Alpi, Porto Garibaldi (FE)		-	10/06/2019
Responsabile:	**Assistente:**	**Modalità di sondaggio:**	**Profondità falda:**	**Coordinate WGS84:**
Dr. Geol. Emanuele Stevanin	Dr. M.M. Zappaterra - D. Stevanin	Coclea diam. 40 mm	mt 1.075 da p.c.	n.r.

Scala (mt)	Litologia	Descrizione	Quota	Campioni	Falda	Piezometro (P)
0.1		Sabbia limosa con radici. Colore: nocciola	0.15	0.15		
0.2, 0.3, 0.4, 0.5		Sabbia fine limosa. Colore: nocciola	0.55	C1		
0.6, 0.7, 0.8, 0.9, 1.0		Sabbia fine limosa. Colore: grigio-nocciola	1.05	1.00		
1.1, 1.2, 1.3, 1.4		Sabbia medio-fine limosa. Colore: grigio-nocciola	1.45		1.075	
1.5, 1.6, 1.7, 1.8		Sabbia fine limosa, debolmente organica e con orizzonti a bioclasti. Colore: grigio	1.80			1.80
1.9, 2.0, 2.1, 2.2						

r_emilia.Giunta - Prot. 22/07/2022.0660414.E

Synthesis S.R.L.
Piazza del Popolo, 13 int. 5 - 44034 COPPARO (FE)
Tel. 0532 860546 - Fax 0532 091680
www.synthesissrl.com - info@synthesissrl.com

Committente:	Profondità raggiunta:	Quota ass. s.l.m.m.:	Certificato n°:	Pagina:
ADF	mt 1.00	n.d.	S8-039/19-ES-Rev00	1
Operatore:	**Località:**		**Note:**	**Inizio/Fine Esecuzione:**
Synthesis S.r.l.	Via Cacciatori delle Alpi, Porto Garibaldi (FE)		-	21/06/2019
Responsabile:	**Assistente:**	**Modalità di sondaggio:**	**Profondità falda:**	**Coordinate WGS84:**
Dr. Geol. Emanuele Stevanin	Dr. M.M. Zappaterra - D. Stevanin	Coclea diam. 40 mm	n.r.	n.r.

Scala (mt)	Litologia	Descrizione	Quota	Campioni		Falda	Piezometro (P)
		Sabbia fine limosa con radici. Colore: nocciola	0.15	0.10			
0.1							
0.2		Sabbia fine debolmente limosa. Colore: nocciola					
0.3							
0.4			0.55				
0.5		Sabbia fine limosa debolmente argillosa. Colore: grigio	1.05		C1		
0.6		Sabbia fine e medio-fine debolmente limosa. Colore: grigio-nocciola					
0.7							
0.8							
0.9							
1.0			1.45	1.00			
1.1							
1.2							
1.3							
1.4							
1.5							
1.6							
1.7							
1.8							
1.9							
2.0							
2.1							
2.2							

r_emilia.Giunta - Prot. 22/07/2022.0660414.E

Synthesis S.R.L.
Piazza del Popolo, 13 int. 5 - 44034 COPPARO (FE)
Tel. 0532 860546 - Fax 0532 091680
www.synthesissrl.com - info@synthesissrl.com

Committente:	Profondità raggiunta:	Quota ass. s.l.m.m.:	Certificato n°:	Pagina:
ADF	mt 1.80	n.d.	S9-039/19-ES-Rev00	1
Operatore:	**Località:**		**Note:**	**Inizio/Fine Esecuzione:**
Synthesis S.r.l.	Via Cacciatori delle Alpi, Porto Garibaldi (FE)		-	21/06/2019
Responsabile:	**Assistente:**	**Modalità di sondaggio:**	**Profondità falda:**	**Coordinate WGS84:**
Dr. Geol. Emanuele Stevanin	Dr. M.M. Zappaterra - D. Stevanin	Coclea diam. 40 mm	mt 1.120 da p.c.	n.r.

Scala (mt)	Litologia	Descrizione	Quota	Campioni	Falda	Piezometro (P)
		Sabbia fine debolmente limosa con radici. Colore: nocciola	0.10	0.10		
		Sabbia fine debolmente limosa. Colore: nocciola	0.30	C1		
		Sabbia fine e medio-fine limosa debolmente argillosa. Colore: grigio-nocciola	1.50	1.00	1.120	
		Sabbia medio-fine limosa con orizzonti a bioclasti. Colore: grigio-nocciola	1.80			1.80

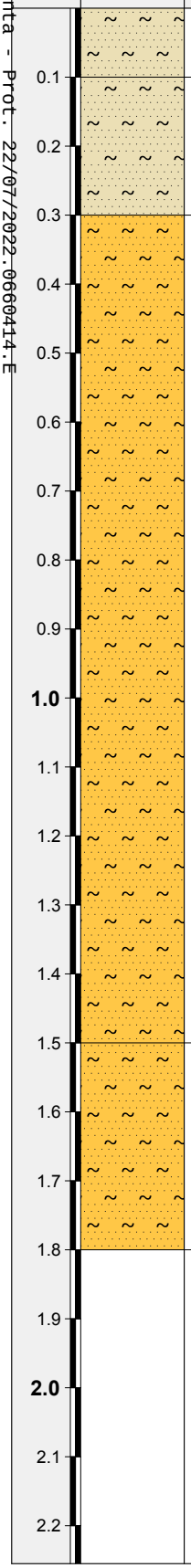

r_emilia.Giunta - Prot. 22/07/2022.0660414.E

Synthesis S.R.L.
Piazza del Popolo, 13 int. 5 - 44034 COPPARO (FE)
Tel. 0532 860546 - Fax 0532 091680
www.synthesissrl.com - info@synthesissrl.com

Committente:	Profondità raggiunta:	Quota ass. s.l.m.m.:	Certificato n°:	Pagina:
ADF	mt 1.00	n.d.	S10-039/19-ES-Rev00	1
Operatore:	**Località:**		**Note:**	**Inizio/Fine Esecuzione:**
Synthesis S.r.l.	Via Cacciatori delle Alpi, Porto Garibaldi (FE)		-	21/06/2019
Responsabile:	**Assistente:**	**Modalità di sondaggio:**	**Profondità falda:**	**Coordinate WGS84:**
Dr. Geol. Emanuele Stevanin	Dr. M.M. Zappaterra - D. Stevanin	Coclea diam. 40 mm	n.r.	n.r.

Scala (mt)	Litologia	Descrizione	Quota	Campioni		Falda	Piezometro (P)
0.1		Sabbia fine debolmente limosa con radici. Colore: nocciola	0.20	0.20			
0.2, 0.3, 0.4		Sabbia fine limosa. Colore: nocciola	0.50				
0.5		Sabbia fine limosa. Colore: grigio	0.55				
0.6, 0.7, 0.8, 0.9		Sabbia fine e medio-fine limosa. Colore: grigio-nocciola	1.00		C1		
1.0				1.00			
1.1, 1.2, 1.3, 1.4, 1.5, 1.6, 1.7, 1.8, 1.9, 2.0, 2.1, 2.2							

r_emilia.Giunta - Prot. 22/07/2022.0660414.E

Synthesis S.R.L.
Piazza del Popolo, 13 int. 5 - 44034 COPPARO (FE)
Tel. 0532 860546 - Fax 0532 091680
www.synthesissrl.com - info@synthesissrl.com

Committente:	Profondità raggiunta:	Quota ass. s.l.m.m.:	Certificato n°:	Pagina:
ADF	mt 1.80	n.d.	S11-039/19-ES-Rev00	1
Operatore:	**Località:**		**Note:**	**Inizio/Fine Esecuzione:**
Synthesis S.r.l.	Via Cacciatori delle Alpi, Porto Garibaldi (FE)		-	14/06/2019
Responsabile:	**Assistente:**	**Modalità di sondaggio:**	**Profondità falda:**	**Coordinate WGS84:**
Dr. Geol. Emanuele Stevanin	Dr. M.M. Zappaterra - D. Stevanin	Coclea diam. 40 mm	mt 1.040 da p.c.	n.r.

Scala (mt)	Litologia	Descrizione	Quota	Campioni	Falda	Piezometro (P)
0.1		Sabbia limosa con radici. Colore: nocciola	0.15	0.15		
0.2, 0.3, 0.4		Sabbia fine limosa. Colore: nocciola	0.45	C1		
0.5, 0.6, 0.7, 0.8		Sabbia medio-fine con limo e bioclasti. Colore: grigio	0.80			
0.9, 1.0, 1.1, 1.2, 1.3, 1.4, 1.5		Sabbia medio-fine limosa con ossidazioni. Colore: grigio	1.50	1.00	1.040	
1.6, 1.7, 1.8		Sabbia media debolmente limosa. Colore: grigio	1.80			1.80
1.9, 2.0, 2.1, 2.2						

r_emilia.Giunta - Prot. 22/07/2022.0660414.E

Synthesis S.R.L.
Piazza del Popolo, 13 int. 5 - 44034 COPPARO (FE)
Tel. 0532 860546 - Fax 0532 091680
www.synthesissrl.com - info@synthesissrl.com

Committente:	Profondità raggiunta:	Quota ass. s.l.m.m.:	Certificato n°:	Pagina:
ADF	mt 1.00	n.d.	S12-039/19-ES-Rev00	1
Operatore:	**Località:**		**Note:**	**Inizio/Fine Esecuzione:**
Synthesis S.r.l.	Via Cacciatori delle Alpi, Porto Garibaldi (FE)		-	14/06/2019
Responsabile:	**Assistente:**	**Modalità di sondaggio:**	**Profondità falda:**	**Coordinate WGS84:**
Dr. Geol. Emanuele Stevanin	Dr. M.M. Zappaterra - D. Stevanin	Coclea diam. 40 mm	n.r.	n.r.

Scala (mt)	Litologia	Descrizione	Quota	Campioni		Falda	Piezometro (P)
		Sabbia limosa con radici. Colore: nocciola	0.10				
		Sabbia medio-fine debolmente limosa. Colore: nocciola	0.50	0.20			
		Sabbia media debolmente limosa. Colore: nocciola passante a grigio	1.00		C1		
				1.00			

0.1 0.2 0.3 0.4 0.5 0.6 0.7 0.8 0.9 **1.0** 1.1 1.2 1.3 1.4 1.5 1.6 1.7 1.8 1.9 **2.0** 2.1 2.2

r_emilia.Giunta - Prot. 22/07/2022.0660414.E

Synthesis S.R.L.
Piazza del Popolo, 13 int. 5 - 44034 COPPARO (FE)
Tel. 0532 860546 - Fax 0532 091680
www.synthesissrl.com - info@synthesissrl.com

Committente:	Profondità raggiunta:	Quota ass. s.l.m.m.:	Certificato n°:	Pagina:
AADF	mt 1.80	n.d.	S13-039/19-ES-Rev00	1
Operatore:	**Località:**		**Note:**	**Inizio/Fine Esecuzione:**
Synthesis S.r.l.	Via Cacciatori delle Alpi, Porto Garibaldi (FE)		-	14/06/2019
Responsabile:	**Assistente:**	**Modalità di sondaggio:**	**Profondità falda:**	**Coordinate WGS84:**
Dr. Geol. Emanuele Stevanin	Dr. M.M. Zappaterra - D. Stevanin	Coclea diam. 40 mm	mt 1.160 da p.c.	n.r.

Scala (mt)	Litologia	Descrizione	Quota	Campioni	Falda	Piezometro (P)
0.1		Sabbia debolmente limosa con radici. Colore: nocciola	0.15	0.15		
0.2, 0.3		Sabbia fine limosa. Colore: nocciola	0.35			
0.4, 0.5, 0.6		Sabbia media limosa. Colore: nocciola passante a grigio	0.70	C1		
0.7, 0.8, 0.9, 1.0		Sabbia medio-fine limosa con ossidazioni. Colore: grigio	1.10	1.00		
1.1, 1.2, 1.3, 1.4		Sabbia fine limosa. Colore: grigio	1.50		1.160	
1.5, 1.6, 1.7		Sabbia con limo a tratti grossolana. Colore: grigio	1.80			1.80
1.8, 1.9, 2.0, 2.1, 2.2						

r_emilia.Giunta - Prot. 22/07/2022.0660414.E

Synthesis S.R.L.
Piazza del Popolo, 13 int. 5 - 44034 COPPARO (FE)
Tel. 0532 860546 - Fax 0532 091680
www.synthesissrl.com - info@synthesissrl.com

Committente:	Profondità raggiunta:	Quota ass. s.l.m.m.:	Certificato n°:	Pagina:
ADF	mt 1.00	n.d.	S14-039/19-ES-Rev00	1
Operatore:	**Località:**		**Note:**	**Inizio/Fine Esecuzione:**
Synthesis S.r.l.	Via Cacciatori delle Alpi, Porto Garibaldi (FE)		-	14/06/2019
Responsabile:	**Assistente:**	**Modalità di sondaggio:**	**Profondità falda:**	**Coordinate WGS84:**
Dr. Geol. Emanuele Stevanin	Dr. M.M. Zappaterra - D. Stevanin	Coclea diam. 40 mm	n.r.	n.r.

Scala (mt)	Litologia	Descrizione	Quota	Campioni		Falda	Piezometro (P)
0.1		Sabbia debolmente limosa con radici. Colore: nocciola	0.15	0.15			
0.2, 0.3		Sabbia fine debolmente limosa. Colore: nocciola	0.35				
0.4, 0.5, 0.6, 0.7, 0.8, 0.9		Sabbia media debolmente limosa. Colore: grigio-nocciola	1.00		C1		
1.0				1.00			
1.1, 1.2, 1.3, 1.4, 1.5, 1.6, 1.7, 1.8, 1.9, 2.0, 2.1, 2.2							

r_emilia.Giunta - Prot. 22/07/2022.0660414.E

Synthesis S.R.L.
Piazza del Popolo, 13 int. 5 - 44034 COPPARO (FE)
Tel. 0532 860546 - Fax 0532 091680
www.synthesissrl.com - info@synthesissrl.com

Committente:	Profondità raggiunta:	Quota ass. s.l.m.m.:	Certificato n°:	Pagina:
ADF	mt 1.00	n.d.	S15-039/19-ES-Rev00	1
Operatore:	**Località:**		**Note:**	**Inizio/Fine Esecuzione:**
Synthesis S.r.l.	Via Cacciatori delle Alpi, Porto Garibaldi (FE)		-	21/06/2019
Responsabile:	**Assistente:**	**Modalità di sondaggio:**	**Profondità falda:**	**Coordinate WGS84:**
Dr. Geol. Emanuele Stevanin	Dr. M.M. Zappaterra - D. Stevanin	Coclea diam. 40 mm	n.r.	n.r.

Scala (mt)	Litologia	Descrizione	Quota	Campioni		Falda	Piezometro (P)
0.1		Sabbia fine debolmente limosa con radici. Colore: nocciola	0.15	0.15			
0.2		Sabbia fine debolmente limosa. Colore: nocciola	0.30				
0.3							
0.4		Sabbia fine debolmente limosa. Colore: grigio-nocciola	0.55				
0.5							
0.6		Sabbia fine limosa. Colore: nocciola			C1		
0.7							
0.8							
0.9			1.00				
1.0				1.00			
1.1							
1.2							
1.3							
1.4							
1.5							
1.6							
1.7							
1.8							
1.9							
2.0							
2.1							
2.2							

r_emilia.Giunta - Prot. 22/07/2022.0660414.E

Synthesis S.R.L.
Piazza del Popolo, 13 int. 5 - 44034 COPPARO (FE)
Tel. 0532 860546 - Fax 0532 091680
www.synthesissrl.com - info@synthesissrl.com

Committente:	Profondità raggiunta:	Quota ass. s.l.m.m.:	Certificato n°:	Pagina:
ADF	mt 1.80	n.d.	S16-039/19-ES-Rev00	1
Operatore:	**Località:**		**Note:**	**Inizio/Fine Esecuzione:**
Synthesis S.r.l.	Via Cacciatori delle Alpi, Porto Garibaldi (FE)		-	21/06/2019
Responsabile:	**Assistente:**	**Modalità di sondaggio:**	**Profondità falda:**	**Coordinate WGS84:**
Dr. Geol. Emanuele Stevanin	Dr. M.M. Zappaterra - D. Stevanin	Coclea diam. 40 mm	mt 1.060 da p.c.	n.r.

Scala (mt)	Litologia	Descrizione	Quota	Campioni	Falda	Piezometro (P)
0.1		Sabbia fine debolmente limosa con radici. Colore: nocciola	0.15	0.15		
0.2, 0.3, 0.4		Sabbia fine debolmente limosa. Colore: nocciola	0.45	C1		
0.5		Sabbia fine limosa. Colore: grigio-nocciola	0.60			
0.6, 0.7, 0.8, 0.9, 1.0, 1.1, 1.2, 1.3, 1.4, 1.5, 1.6		Sabbia fine e medio-fine debolmente limosa a tratti micacea. Colore: nocciola	1.65	1.00	1.060	
1.7		Sabbia medio-fine debolmente limosa. Colore: grigio	1.80			1.80
1.8, 1.9, 2.0, 2.1, 2.2						

r_emilia.Giunta - Prot. 22/07/2022.0660414.E

Synthesis S.R.L.
Piazza del Popolo, 13 int. 5 - 44034 COPPARO (FE)
Tel. 0532 860546 - Fax 0532 091680
www.synthesissrl.com - info@synthesissrl.com

Committente:	Profondità raggiunta:	Quota ass. s.l.m.m.:	Certificato n°:	Pagina:
ADF	mt 1.00	n.d.	S17-039/19-ES-Rev00	1
Operatore:	**Località:**		**Note:**	**Inizio/Fine Esecuzione:**
Synthesis S.r.l.	Via Cacciatori delle Alpi, Porto Garibaldi (FE)		-	21/06/2019
Responsabile:	**Assistente:**	**Modalità di sondaggio:**	**Profondità falda:**	**Coordinate WGS84:**
Dr. Geol. Emanuele Stevanin	Dr. M.M. Zappaterra - D. Stevanin	Coclea diam. 40 mm	n.r.	n.r.

Scala (mt)	Litologia	Descrizione	Quota	Campioni		Falda	Piezometro (P)
0.1		Sabbia fine debolmente limosa con radici. Colore: nocciola	0.15	0.15			
0.2, 0.3		Sabbia fine debolmente limosa. Colore: nocciola	0.35				
0.4		Sabbia fine debolmente limosa. Colore: grigio-nocciola	0.50				
0.5, 0.6, 0.7, 0.8, 0.9		Sabbia fine e medio-fine limosa a tratti micacea. Colore: nocciola	1.00		C1		
1.0				1.00			
1.1, 1.2, 1.3, 1.4, 1.5, 1.6, 1.7, 1.8, 1.9, 2.0, 2.1, 2.2							

r_emilia.Giunta - Prot. 22/07/2022.0660414.E

Synthesis S.R.L.
Piazza del Popolo, 13 int. 5 - 44034 COPPARO (FE)
Tel. 0532 860546 - Fax 0532 091680
www.synthesissrl.com - info@synthesissrl.com

Committente:	Profondità raggiunta:	Quota ass. s.l.m.m.:	Certificato n°:	Pagina:
ADF	mt 1.80	n.d.	S18-039/19-ES-Rev00	1
Operatore:	**Località:**		**Note:**	**Inizio/Fine Esecuzione:**
Synthesis S.r.l.	Via Cacciatori delle Alpi, Porto Garibaldi (FE)		-	14/06/2019
Responsabile:	**Assistente:**	**Modalità di sondaggio:**	**Profondità falda:**	**Coordinate WGS84:**
Dr. Geol. Emanuele Stevanin	Dr. M.M. Zappaterra - D. Stevanin	Coclea diam. 40 mm	mt 1.010 da p.c.	n.r.

Scala (mt)	Litologia	Descrizione	Quota	Campioni		Falda	Piezometro (P)
0.1, 0.2, 0.3		Sabbia fine limosa con radici. Colore: marrone	0.30	0.30			
0.4, 0.5, 0.6		Sabbia fine debolmente limosa, con frammento di laterizio a 0,45 mt. Colore: grigio-nocciola	0.60				
0.7, 0.8, 0.9, 1.0		Sabbia medio-fine limosa. Colore: grigio-nocciola	1.00	1.00	C1	1.010	
1.1, 1.2, 1.3		Sabbia media limosa con bioclasti. Colore: grigio-nocciola	1.30				
1.4, 1.5, 1.6, 1.7, 1.8		Sabbia media limosa con bioclasti. Colore: grigio	1.80				1.80
1.9, 2.0, 2.1, 2.2							

r_emilia.Giunta - Prot. 22/07/2022.0660414.E

Synthesis S.R.L.
Piazza del Popolo, 13 int. 5 - 44034 COPPARO (FE)
Tel. 0532 860546 - Fax 0532 091680
www.synthesissrl.com - info@synthesissrl.com

Committente:	Profondità raggiunta:	Quota ass. s.l.m.m.:	Certificato n°:	Pagina:
ADF	mt 1.00	n.d.	S19-039/19-ES-Rev00	1
Operatore:	**Località:**		**Note:**	**Inizio/Fine Esecuzione:**
Synthesis S.r.l.	Via Cacciatori delle Alpi, Porto Garibaldi (FE)		-	15/06/2019
Responsabile:	**Assistente:**	**Modalità di sondaggio:**	**Profondità falda:**	**Coordinate WGS84:**
Dr. Geol. Emanuele Stevanin	Dr. M.M. Zappaterra - D. Stevanin	Coclea diam. 40 mm	n.r.	n.r.

Scala (mt)	Litologia	Descrizione	Quota	Campioni		Falda	Piezometro (P)
0.1		Sabbia fine limosa con radici. Colore: nocciola	0.15	0.15			
0.2, 0.3, 0.4		Sabbia fine limosa. Colore: nocciola	0.40				
0.5, 0.6, 0.7		Sabbia fine limosa. Colore: grigio-nocciola	0.70		C1		
0.8, 0.9, 1.0		Sabbia medio-fine debolmente limosa. Colore: nocciola	1.00	1.00			
1.1, 1.2, 1.3, 1.4, 1.5, 1.6, 1.7, 1.8, 1.9, 2.0, 2.1, 2.2							

r_emilia.Giunta - Prot. 22/07/2022.0660414.E

Synthesis S.R.L.
Piazza del Popolo, 13 int. 5 - 44034 COPPARO (FE)
Tel. 0532 860546 - Fax 0532 091680
www.synthesissrl.com - info@synthesissrl.com

Committente:	Profondità raggiunta:	Quota ass. s.l.m.m.:	Certificato n°:	Pagina:
ADF	mt 1.80	n.d.	S20-039/19-ES-Rev00	1
Operatore:	**Località:**		**Note:**	**Inizio/Fine Esecuzione:**
Synthesis S.r.l.	Via Cacciatori delle Alpi, Porto Garibaldi (FE)		-	15/06/2019
Responsabile:	**Assistente:**	**Modalità di sondaggio:**	**Profondità falda:**	**Coordinate WGS84:**
Dr. Geol. Emanuele Stevanin	Dr. M.M. Zappaterra - D. Stevanin	Coclea diam. 40 mm	mt 1.075 da p.c.	n.r.

Scala (mt)	Litologia	Descrizione	Quota	Campioni	Falda	Piezometro (P)
0.1		Sabbia fine debolmente limosa con radici. Colore: nocciola	0.15	0.15		
0.2, 0.3		Sabbia fine debolmente limosa. Colore: nocciola	0.40			
0.4, 0.5, 0.6, 0.7, 0.8		Sabbia fine limosa con livelli organici. Colore: grigio-nocciola	0.90	C1		
0.9, 1.0, 1.1, 1.2, 1.3, 1.4, 1.5, 1.6, 1.7		Sabbia medio-fine debolmente limosa micacea. Colore: grigio	1.80	1.00	1.075	1.80
1.8, 1.9, 2.0, 2.1, 2.2						

r_emilro.Giunta - Prot. 22/07/2022.0660414.E

Synthesis S.R.L.
Piazza del Popolo, 13 int. 5 - 44034 COPPARO (FE)
Tel. 0532 860546 - Fax 0532 091680
www.synthesissrl.com - info@synthesissrl.com

Committente:	Profondità raggiunta:	Quota ass. s.l.m.m.:	Certificato n°:	Pagina:
ADF	mt 1.00	n.d.	S21-039/19-ES-Rev00	1
Operatore:	**Località:**		**Note:**	**Inizio/Fine Esecuzione:**
Synthesis S.r.l.	Via Cacciatori delle Alpi, Porto Garibaldi (FE)		-	15/06/2019
Responsabile:	**Assistente:**	**Modalità di sondaggio:**	**Profondità falda:**	**Coordinate WGS84:**
Dr. Geol. Emanuele Stevanin	Dr. M.M. Zappaterra - D. Stevanin	Coclea diam. 40 mm	n.r.	n.r.

Scala (mt)	Litologia	Descrizione	Quota	Campioni		Falda	Piezometro (P)
0.1, 0.2, 0.3, 0.4		Sabbia fine debolmente limosa con radici. Colore: nocciola	0.40	0.40			
0.5		Sabbia fine debolmente limosa. Colore: nocciola	0.50				
0.6, 0.7, 0.8, 0.9, 1.0		Sabbia fine limosa. Colore: grigio-nocciola	1.00		C1		
1.0				1.00			
1.1, 1.2, 1.3, 1.4, 1.5, 1.6, 1.7, 1.8, 1.9, 2.0, 2.1, 2.2							

r_emilia.Giunta - Prot. 22/07/2022.0660414.E

Synthesis S.R.L.
Piazza del Popolo, 13 int. 5 - 44034 COPPARO (FE)
Tel. 0532 860546 - Fax 0532 091680
www.synthesissrl.com - info@synthesissrl.com

Committente:	Profondità raggiunta:	Quota ass. s.l.m.m.:	Certificato n°:	Pagina:
ADF	mt 1.80	n.d.	S22-039/19-ES-Rev00	1
Operatore:	**Località:**		**Note:**	**Inizio/Fine Esecuzione:**
Synthesis S.r.l.	Via Cacciatori delle Alpi, Porto Garibaldi (FE)		-	21/06/2019
Responsabile:	**Assistente:**	**Modalità di sondaggio:**	**Profondità falda:**	**Coordinate WGS84:**
Dr. Geol. Emanuele Stevanin	Dr. M.M. Zappaterra - D. Stevanin	Coclea diam. 40 mm	mt 1.005 da p.c.	n.r.

Scala (mt)	Litologia	Descrizione	Quota	Campioni	Falda	Piezometro (P)
0.1		Sabbia fine debolmente limosa con radici. Colore: marrone	0.15	0.15		
0.2, 0.3, 0.4		Sabbia fine limosa. Colore: nocciola	0.45	C1		
0.5, 0.6		Sabbia fine limosa, con frammento di laterizio a 0,50 mt. Colore: grigio-nocciola	0.60			
0.7, 0.8, 0.9, 1.0, 1.1, 1.2, 1.3, 1.4, 1.5		Sabbia fine debolmente limosa passante a medio-fine. Colore: grigio-nocciola	1.55	1.00	1.005	
1.6, 1.7		Sabbia medio-fine debolmente limosa micacea con bioclasti. Colore: grigio	1.80			1.80
1.8, 1.9, 2.0, 2.1, 2.2						

r_emilia.Giunta - Prot. 22/07/2022.0660414.E

Synthesis S.R.L.
Piazza del Popolo, 13 int. 5 - 44034 COPPARO (FE)
Tel. 0532 860546 - Fax 0532 091680
www.synthesissrl.com - info@synthesissrl.com

Committente:	Profondità raggiunta:	Quota ass. s.l.m.m.:	Certificato n°:	Pagina:
ADF	mt 1.00	n.d.	S23-039/19-ES-Rev00	1
Operatore:	**Località:**		**Note:**	**Inizio/Fine Esecuzione:**
Synthesis S.r.l.	Via Cacciatori delle Alpi, Porto Garibaldi (FE)		-	21/06/2019
Responsabile:	**Assistente:**	**Modalità di sondaggio:**	**Profondità falda:**	**Coordinate WGS84:**
Dr. Geol. Emanuele Stevanin	Dr. M.M. Zappaterra - D. Stevanin	Coclea diam. 40 mm	mt 0.960 da p.c.	n.r.

Scala (mt)	Litologia	Descrizione	Quota	Campioni		Falda	Piezometro (P)
0.1		Sabbia fine debolmente limosa con radici. Colore: nocciola	0.10	0.10			
0.2		Sabbia fine debolmente limosa. Colore: nocciola	0.30				
0.3		Sabbia fine limosa. Colore: grigio-nocciola	0.45				
0.5		Sabbia fine e medio-fine limosa. Colore: nocciola	1.00		C1	0.960	
1.0				1.00			
1.1							
1.2							
1.3							
1.4							
1.5							
1.6							
1.7							
1.8							
1.9							
2.0							
2.1							
2.2							

r_emilia.Giunta - Prot. 22/07/2022.0660414.E

Synthesis S.R.L.
Piazza del Popolo, 13 int. 5 - 44034 COPPARO (FE)
Tel. 0532 860546 - Fax 0532 091680
www.synthesissrl.com - info@synthesissrl.com

Committente:	Profondità raggiunta:	Quota ass. s.l.m.m.:	Certificato n°:	Pagina:
ADF	mt 1.80	n.d.	S24-039/19-ES-Rev00	1
Operatore:	**Località:**		**Note:**	**Inizio/Fine Esecuzione:**
Synthesis S.r.l.	Via Cacciatori delle Alpi, Porto Garibaldi (FE)		-	21/06/2019
Responsabile:	**Assistente:**	**Modalità di sondaggio:**	**Profondità falda:**	**Coordinate WGS84:**
Dr. Geol. Emanuele Stevanin	Dr. M.M. Zappaterra - D. Stevanin	Coclea diam. 40 mm	mt 0.910 da p.c.	n.r.

Scala (mt)	Litologia	Descrizione	Quota	Campioni	Falda	Piezometro (P)
0.1		Sabbia fine debolmente limosa con radici. Colore: nocciola	0.15	0.15		
0.2, 0.3, 0.4		Sabbia fine debolmente limosa con frammento di laterizio a 0.40 mt. Colore: nocciola	0.45	C1		
0.5, 0.6, 0.7, 0.8, 0.9, 1.0, 1.1, 1.2, 1.3		Sabbia fine e medio-fine limosa con livelli di bioclasti alla base. Colore: grigio-nocciola	1.35	1.00	0.910	
1.4, 1.5, 1.6, 1.7, 1.8		Sabbia fine limosa micacea con frammenti di bioclasti. Colore: grigio	1.80			1.80
1.9, 2.0, 2.1, 2.2						

r_emilia.Giunta - Prot. 22/07/2022.0660414.E

Synthesis S.R.L.
Piazza del Popolo, 13 int. 5 - 44034 COPPARO (FE)
Tel. 0532 860546 - Fax 0532 091680
www.synthesissrl.com - info@synthesissrl.com

Committente:	Profondità raggiunta:	Quota ass. s.l.m.m.:	Certificato n°:	Pagina:
AADF	mt 1.00	n.d.	S25-039/19-ES-Rev00	1
Operatore:	**Località:**		**Note:**	**Inizio/Fine Esecuzione:**
Synthesis S.r.l.	Via Cacciatori delle Alpi, Porto Garibaldi (FE)		-	15/06/2019
Responsabile:	**Assistente:**	**Modalità di sondaggio:**	**Profondità falda:**	**Coordinate WGS84:**
Dr. Geol. Emanuele Stevanin	Dr. M.M. Zappaterra - D. Stevanin	Coclea diam. 40 mm	mt 0.955 da p.c.	n.r.

Scala (mt)	Litologia	Descrizione	Quota	Campioni		Falda	Piezometro (P)
0.1		Sabbia fine limosa con radici. Colore: nocciola	0.10	0.10			
0.2, 0.3, 0.4, 0.5		Sabbia fine limosa. Colore: grigio-nocciola	0.55		C1		
0.6, 0.7, 0.8, 0.9, 1.0		Sabbia medio-fine limosa. Colore: grigio-nocciola	1.00	1.00		0.955	
1.1, 1.2, 1.3, 1.4, 1.5, 1.6, 1.7, 1.8, 1.9, 2.0, 2.1, 2.2							

r_emilia.Giunta - Prot. 22/07/2022.0660414.E

Synthesis S.R.L.
Piazza del Popolo, 13 int. 5 - 44034 COPPARO (FE)
Tel. 0532 860546 - Fax 0532 091680
www.synthesissrl.com - info@synthesissrl.com

Committente:	Profondità raggiunta:	Quota ass. s.l.m.m.:	Certificato n°:	Pagina:
ADF	mt 1.80	n.d.	S26-039/19-ES-Rev00	1
Operatore:	**Località:**		**Note:**	**Inizio/Fine Esecuzione:**
Synthesis S.r.l.	Via Cacciatori delle Alpi, Porto Garibaldi (FE)		-	15/06/2019
Responsabile:	**Assistente:**	**Modalità di sondaggio:**	**Profondità falda:**	**Coordinate WGS84:**
Dr. Geol. Emanuele Stevanin	Dr. M.M. Zappaterra - D. Stevanin	Coclea diam. 40 mm	mt 1.000 da p.c.	n.r.

Scala (mt)	Litologia	Descrizione	Quota	Campioni		Falda	Piezometro (P)
0.1		Sabbia fine limosa con radici. Colore: nocciola	0.15	0.15			
0.2, 0.3, 0.4		Sabbia fine debolmente limosa. Colore: nocciola	0.45				
0.5, 0.6		Sabbia fine limosa. Colore: grigio	0.60		C1		
0.7, 0.8, 0.9, 1.0		Sabbia fine debolmente limosa. Colore: nocciola	1.00			1.000	
1.1, 1.2, 1.3, 1.4, 1.5		Sabbia medio-fine debolmente limosa. Colore: nocciola	1.50	1.00			
1.6, 1.7, 1.8		Sabbia medio-fine limosa con livello di bioclasti a 1.55 mt. Colore: grigio	1.80				1.80
1.9, 2.0, 2.1, 2.2							

r_emilia.Giunta - Prot. 22/07/2022.0660414.E

Synthesis S.R.L.
Piazza del Popolo, 13 int. 5 - 44034 COPPARO (FE)
Tel. 0532 860546 - Fax 0532 091680
www.synthesissrl.com - info@synthesissrl.com

Committente:	Profondità raggiunta:	Quota ass. s.l.m.m.:	Certificato n°:	Pagina:
ADF	mt 1.00	n.d.	S27-039/19-ES-Rev00	1
Operatore:	**Località:**		**Note:**	**Inizio/Fine Esecuzione:**
Synthesis S.r.l.	Via Cacciatori delle Alpi, Porto Garibaldi (FE)		-	15/06/2019
Responsabile:	**Assistente:**	**Modalità di sondaggio:**	**Profondità falda:**	**Coordinate WGS84:**
Dr. Geol. Emanuele Stevanin	Dr. M.M. Zappaterra - D. Stevanin	Coclea diam. 40 mm	mt 0.985 da p.c.	n.r.

Scala (mt)	Litologia	Descrizione	Quota	Campioni		Falda	Piezometro (P)
0.1		Sabbia fine debolmente limosa con radici. Colore: nocciola	0.10	0.10			
0.2, 0.3, 0.4, 0.5, 0.6, 0.7		Sabbia fine limosa. Colore: nocciola	0.70		C1		
0.8, 0.9, 1.0		Sabbia medio-fine limosa. Colore: grigio-nocciola	1.00	1.00		0.985	
1.1, 1.2, 1.3, 1.4, 1.5, 1.6, 1.7, 1.8, 1.9, 2.0, 2.1, 2.2							

r_emilia.Giunta - Prot. 22/07/2022.0660414.E

Synthesis S.R.L.
Piazza del Popolo, 13 int. 5 - 44034 COPPARO (FE)
Tel. 0532 860546 - Fax 0532 091680
www.synthesissrl.com - info@synthesissrl.com

Committente:	Profondità raggiunta:	Quota ass. s.l.m.m.:	Certificato n°:	Pagina:
ADF	mt 1.80	n.d.	S28-039/19-ES-Rev00	1
Operatore:	**Località:**		**Note:**	**Inizio/Fine Esecuzione:**
Synthesis S.r.l.	Via Cacciatori delle Alpi, Porto Garibaldi (FE)		-	15/06/2019
Responsabile:	**Assistente:**	**Modalità di sondaggio:**	**Profondità falda:**	**Coordinate WGS84:**
Dr. Geol. Emanuele Stevanin	Dr. M.M. Zappaterra - D. Stevanin	Coclea diam. 40 mm	mt 0.970 da p.c.	n.r.

Scala (mt)	Litologia	Descrizione	Quota	Campioni	Falda	Piezometro (P)
0.1		Sabbia fine debolmente limosa con radici. Colore: nocciola	0.10	0.10		
0.2, 0.3		Sabbia fine debolmente limosa. Colore: nocciola	0.40	C1		
0.4, 0.5		Sabbia fine limosa. Colore: grigio	0.60			
0.6, 0.7, 0.8, 0.9		Sabbia medio-fine limosa. Colore: nocciola	0.95		0.970	
1.0, 1.1, 1.2		Sabbia fine limosa. Colore: grigio-nocciola	1.25	1.00		
1.3, 1.4		Sabbia fine limosa. Colore: nocciola	1.50			
1.5, 1.6, 1.7		Sabbia fine limosa micacea con livelli bioclastici e orizzonti organici a 1.60 mt. Colore: grigio	1.80			1.80
1.8, 1.9, 2.0, 2.1, 2.2						

r_emilia.Giunta - Prot. 22/07/2022.0660414.E