

**IMPIANTO DI RETE PER LA CONNESSIONE 15 kV**  
**DELL'IMPIANTO FOTOVOLTAICO DELLA POTENZA DI 4.000 kW**  
**MEDESANO SOLARE S.R.L.**  
**UBICATO IN COMUNE DI MEDESANO (PR) – STRADA GHIAIE**

PROCEDURA AUTORIZZATIVA: PROVVEDIMENTO AUTORIZZATIVO UNICO REGIONALE AI SENSI DELL'ART. 15-21 DELLA  
 LEGGE REGIONALE 4/2018 E S.M.I.

**PROGETTO DEFINITIVO**

**INQUADRAMENTI VINCOLISTICI**

**IDENTIFICAZIONE ELABORATO**

Livello prog.	Codice di rintracciabilità	Tipo docum.	N. elaborato	N. foglio	Tot. fogli	Nome file	Data	Scala
PD	248344429	01	01	01	07		05/2021	varie

**REVISIONI**

REV.	DATA		ESEGUITO	VERIFICATO	APPROVATO
1	19/05/21	EMISSIONE	Dott.Ing.Bizzarri G	Dott.Ing.Bizzarri G	Dott.Ing.Bizzarri G
2	03/06/21	INTEGRAZIONE	Dott.Ing.Bizzarri G	Dott.Ing.Bizzarri G	Dott.Ing.Bizzarri G
3	01/08/22	EMISSIONE POST MODIFICA PREVENTIVO	Dott.Ing.Bizzarri G	Dott.Ing.Bizzarri G	Dott.Ing.Bizzarri G

**PROGETTAZIONE**



IL RESPONSABILE TECNICO

*Giacomo Bizzarri*  
 GIACOMO BIZZARRI  
 n. 1311  
 REGGIO EMILIA

IL DIRETTORE TECNICO

*Giacomo Bizzarri*  
 GIACOMO BIZZARRI  
 n. 1311  
 REGGIO EMILIA

**GESTORE RETE ELETTRICA**

\_\_\_\_\_

**RICHIEDENTE**

**MEDESANO SOLARE S.R.L.**  
 Via Aurelio Nicolodi 5A  
 43126 - Parma  
 p.iva 02969600341  
 REA PR-281242

*Giacomo Bizzarri*





Gli elaborati grafici presenti nel documento fanno parte della documentazione tecnica presentata per l'ottenimento delle autorizzazioni all'interno del P.A.U.R. cui l'impianto è sottoposto.

Il tracciato riportato presenta ancora una deviazione all'interno del mappale n. 47 del foglio n. 55 e del mappale n. 31 del foglio n. 11 del Comune di Collecchio in quanto predisposto prima dell'emissione del preventivo di connessione personalizzato e del parere favorevole SNAM che consente il passaggio del cavo al di sotto della strada individuata, coerentemente con il preventivo di connessione personalizzato stesso.

È cura del proponente evidenziare tale situazione alla conferenza dei servizi in modo da ottenere idonei atti autorizzativi.



IMPIANTO FOTOVOLTAICO  
GHIAIE DI MEDESANO

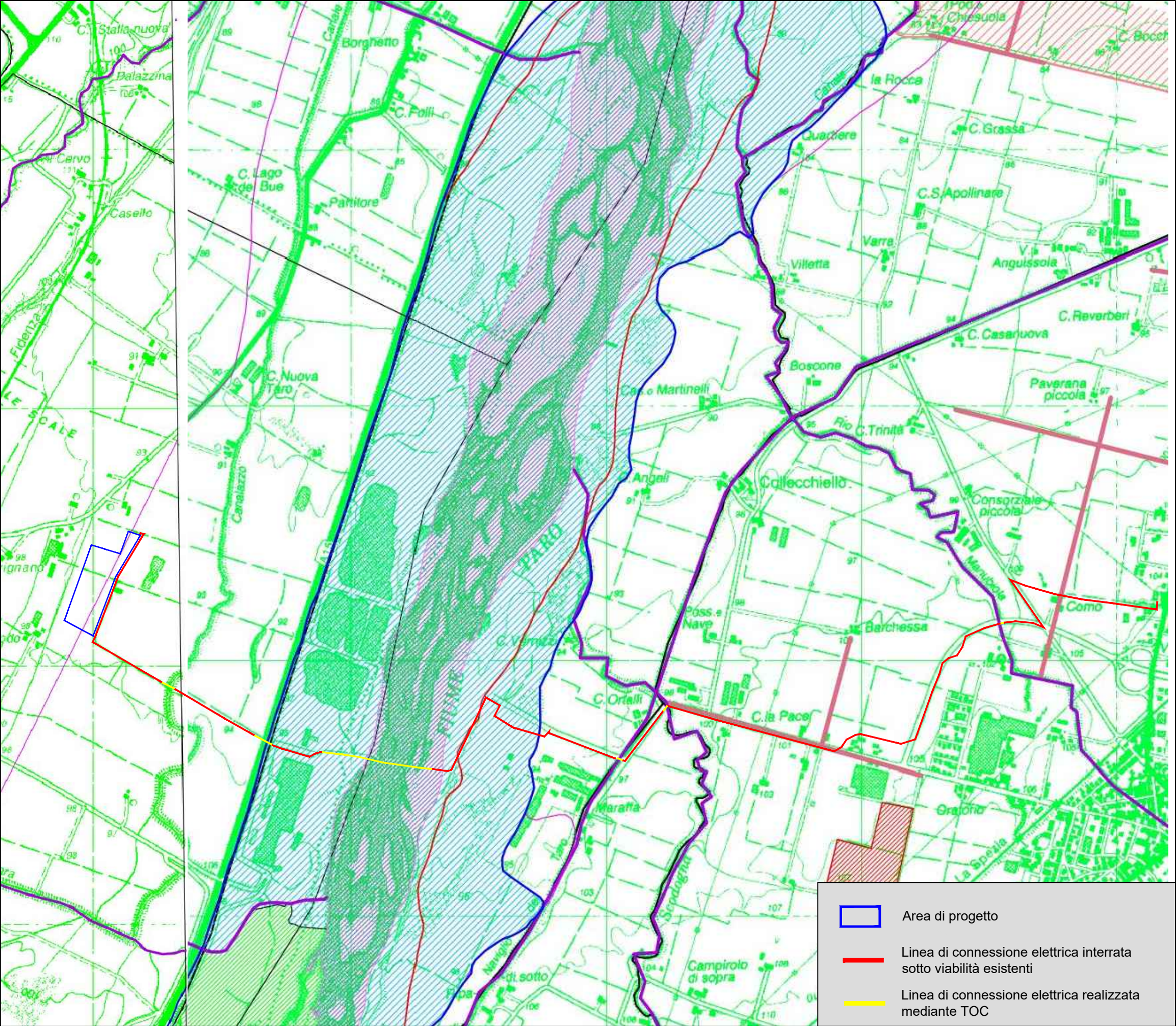

- Zone di tutela di laghi, corsi d'acqua e corpi idrici sotterranei**
- Zone di tutela ambientale ed idraulica dei corsi d'acqua (art.12)
  - Zone di deflusso di piena (art.13)
    - Ambito A1 - Alveo
    - Ambito A2
  - Limiti di progetto (art.12)
  - Zone di tutela dei caratteri ambientali di laghi, bacini e corsi d'acqua (art.12bis)
  - Invasi ed alvei di laghi, bacini e corsi d'acqua (art.13bis)
  - Area di inondazione per piena catastrofica (fascia C)
  - Corsi d'acqua meritevoli di tutela
  - Zone di tutela dei corpi idrici superficiali e sotterranei
- Zone ed elementi di interesse paesaggistico ambientale**
- Zone di particolare interesse paesaggistico - ambientale
  - Zone di tutela naturalistica
  - Dossi
  - Calanchi meritevoli di tutela
  - Parchi regionali con P.T.P. approvato
- Zone ed elementi di specifico interesse storico, archeologico e testimoniale**
- Aree di accertata consistenza archeologica
  - Zone di tutela della struttura centuriata
  - Elementi della centuriazione
  - Bonifiche storiche

TAVOLA: PTCP - Stralcio tavola C.1 "Tutela ambientale, paesistica e storico-culturale"



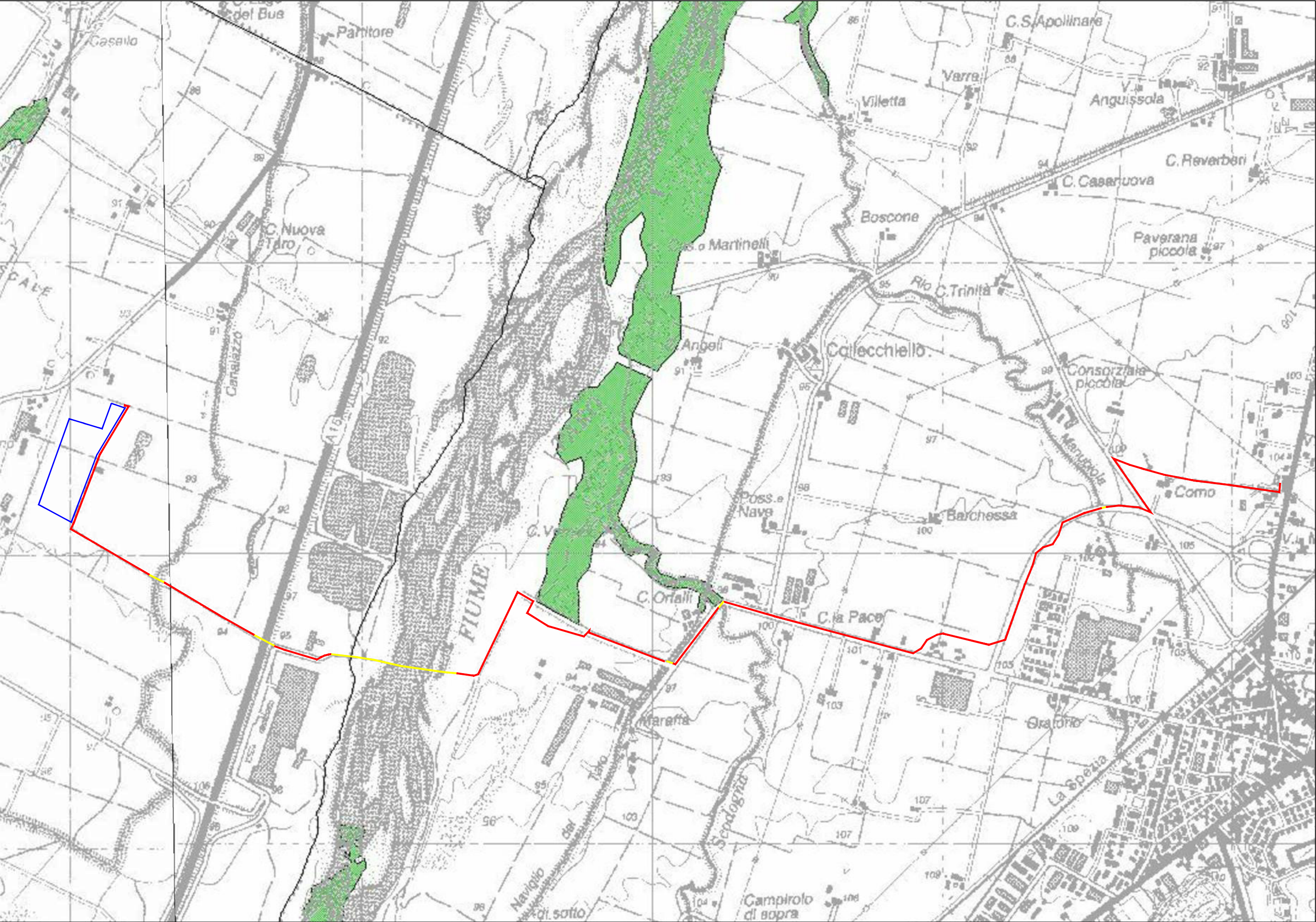

IMPIANTO FOTOVOLTAICO  
GHIAIE DI MEDESANO

- Area boscata
- Area non boscata
- Area di progetto
- Linea di connessione elettrica interrata sotto viabilità esistenti
- Linea di connessione elettrica realizzata mediante TOC



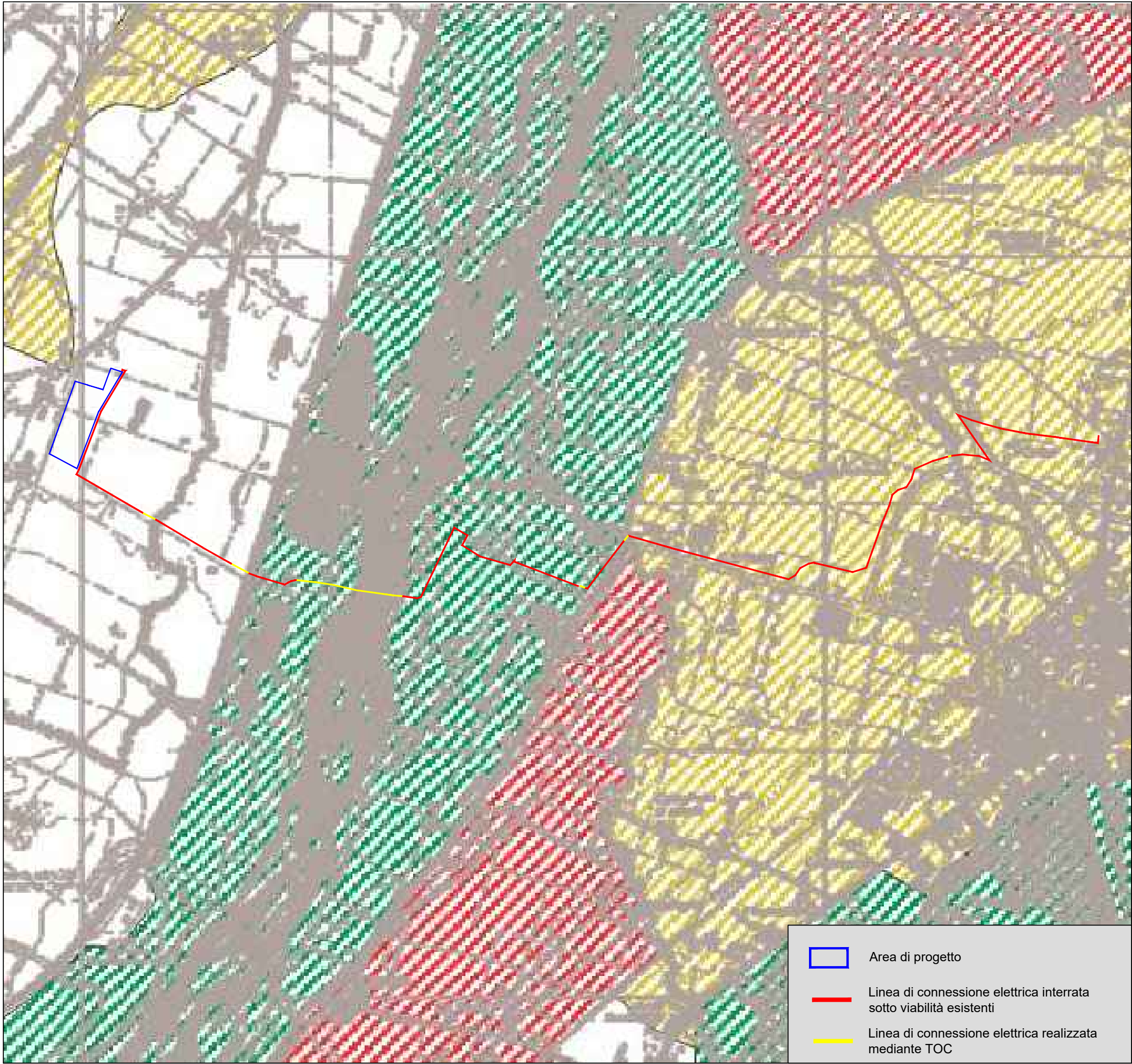

IMPIANTO FOTOVOLTAICO  
GHIAIE DI MEDESANO

- Aree di valore naturale ambientale (art.39)
- Ambiti agricoli di rilievo paesaggistico (art.40)
- Ambiti agricoli periurbani (art.41)
- Ambiti ad alta vocazione produttiva (art.42)
- Zone agricole normali (art.43)
- Aree urbane di Parma, Fidenza e Salsomaggiore

- Area di progetto
- Linea di connessione elettrica interrata sotto viabilità esistenti
- Linea di connessione elettrica realizzata mediante TOC



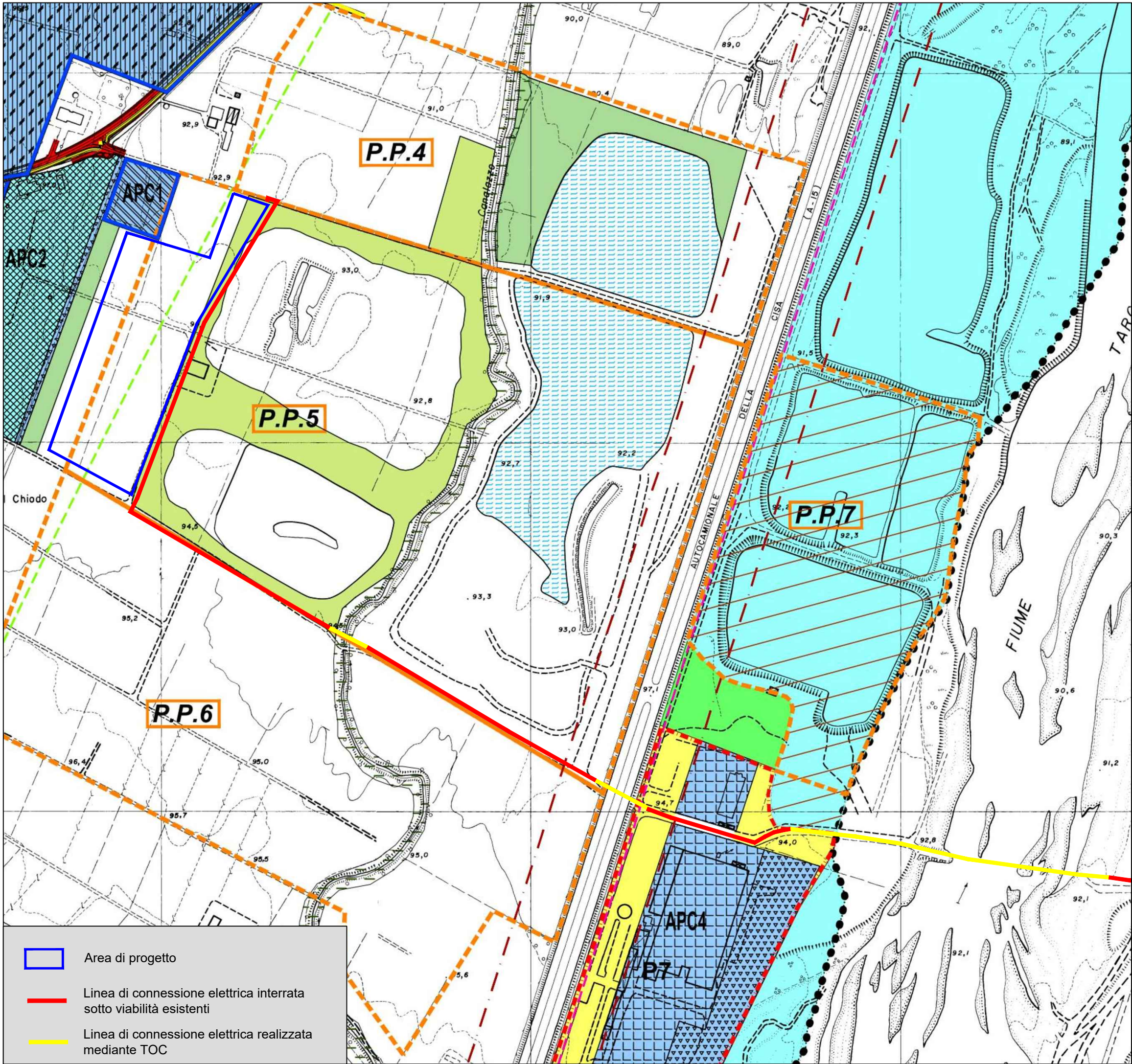

IMPIANTO FOTOVOLTAICO  
GHIAIE DI MEDESANO

PSC	
SISTEMI AMBIENTALE, STORICO-CULTURALE	
ZONE DI TUTELA E VINCOLI AMBIENTALI-PAESAGGISTICI	
<p>P.A.I. (Piano Stralcio per l'assetto idrogeologico):</p> <ul style="list-style-type: none"><li>Limite tra la fascia A e la fascia B</li><li>Limite tra la fascia B e la fascia C</li><li>Limite esterno della fascia C</li></ul> <p>PARCO REGIONALE FLUVIALE DEL TARO (art.44bis) (P.T.P. approvato con Delibera di G.R. n° 2609 del 30/12/1999)</p> <p>ZONIZZAZIONE</p> <ul style="list-style-type: none"><li>Zona B Tutela ambientale generale</li><li>Zona C Tutela agricolo - ambientale</li><li>Zona P 1.1 pre-Parco speciale con destinazione finale naturalistica (Zona B)</li><li>Zona di pre-Parco</li><li>Piano particolareggiato P7 : Insedimento produttivo nel pre-parco</li></ul>	
AMBITI E ZONE AGRICOLE	
<p>Sub ambito Aa1.3 Aree boscate</p>	
SISTEMA DELLE DOTAZIONI TERRITORIALI E DELLE INFRASTRUTTURE PER GLI INSEDIAMENTI DI MAGGIORE RILEVANZA PER DIMENSIONE E FUNZIONE (art.2 comma 2 lett.d - RUE) (art.28 comma 2 lett.c - L.R. 20/2000)	
<p>DOTAZIONI DEGLI INSEDIAMENTI</p> <ul style="list-style-type: none"><li>Aree per attrezzature e spazi collettivi (ex Zone G-F)</li><li>Bacini d'acqua esistenti</li></ul>	
SISTEMA DELLE INFRASTRUTTURE PER LA MOBILITA'	
<p>Viabilità esistente:</p> <ul style="list-style-type: none"><li>Fascia di rispetto stradale</li></ul>	
IMPIANTI TECNOLOGICI - CIMITERI- P.A.E.	
<p>Comparti del P.A.E. (delibera CC n.11 del 29/2/2000: PP1; PP2; PP3; PP4; PP5; PP6; PP7; PP9; PP10)</p>	
RUE	
SISTEMA INSEDIATIVO	
AMBITI DEL TERRITORIO RURALE	
<p>Aree private sportive in territorio rurale (PP4 di PAE)</p>	

TAVOLA: PSC-RUE Medesano - Stralcio tavola 1 "Ambiti e Trasformazioni Territoriali in Variante e individuazioni Varianti"



**TAVOLA:** PUG Collecchio - Stralcio tavola 1 "Tutele e vincoli di natura paesaggistico-ambientale"

The map displays the Tarso River (Fiume Tarso) and its tributaries, including the Torrente Scodognolo. The river is shown with a blue dashed line. The map includes various colored overlays: a large green hatched area on the left, a yellow hatched area in the center, and a red hatched area on the right. A prominent red line runs horizontally across the middle, with a yellow line branching off to the left. Blue dashed lines represent the river network. The map is labeled with various locations including Collecchio, Scodognolo, and Tarso. It also shows roads, railways, and other infrastructure.



IMPIANTO FOTOVOLTAICO  
GHIAIE DI MEDESANO

- Linea di connessione elettrica interrata sotto viabilità esistenti
- Linea di connessione elettrica realizzata mediante TOC

TAVOLA: PUG Collecchio - Stralcio tavola 3 "Disciplina degli interventi edilizi diretti"

SCALA: 1:10.000

TERRITORIO RURALE (art. 42 PTCP e Titolo V - art.5.1 Norme)

- AVP Ambito agricolo ad alta vocazione produttiva (art.42 PTCP e art.5.1 Norme)
- AAP Ambito agricolo di rilievo paesaggistico (art.42 PTCP e art.5.1 Norme)
- AVN Aree di valore naturale e ambientale (art.42 PTCP e art.5.1 Norme)

Invasi ed alvei e corsi d'acqua

INFRASTRUTTURE PER LA MOBILITA'

Sede stradale (art.2.10 Norme)

PARTIZIONI DEL TERRITORIO ED ELEMENTI PARTICOLARI

P.6 Area contigua speciale (industria estrattiva ed attività connesse - Marafla) (art.5.6 Norme)

