

PLANIMETRIA GENERALE Scala 1 : 1000

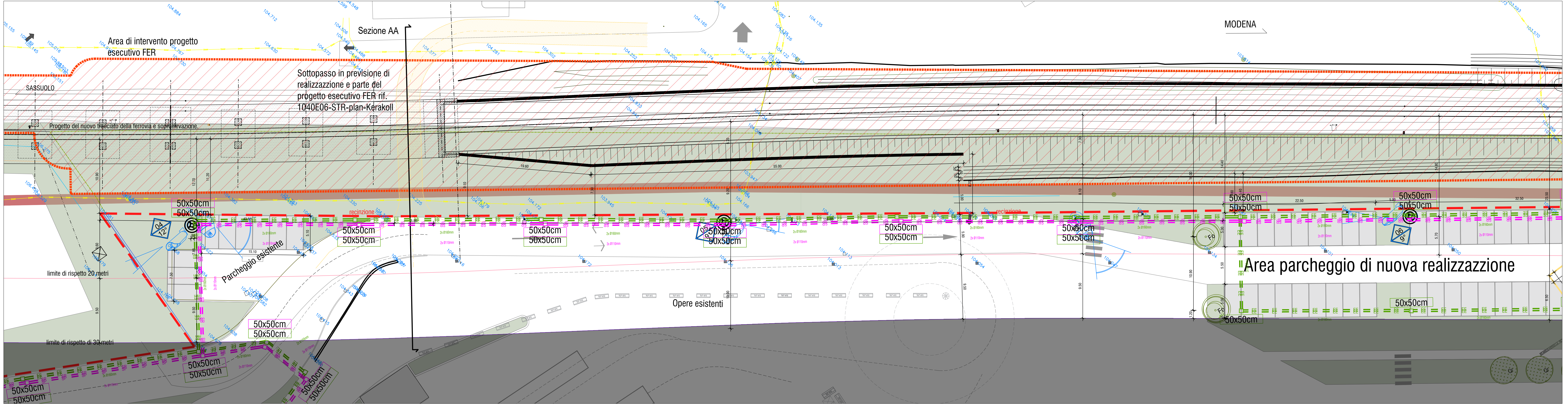

PLANIMETRIA GENERALE Scala 1 : 200

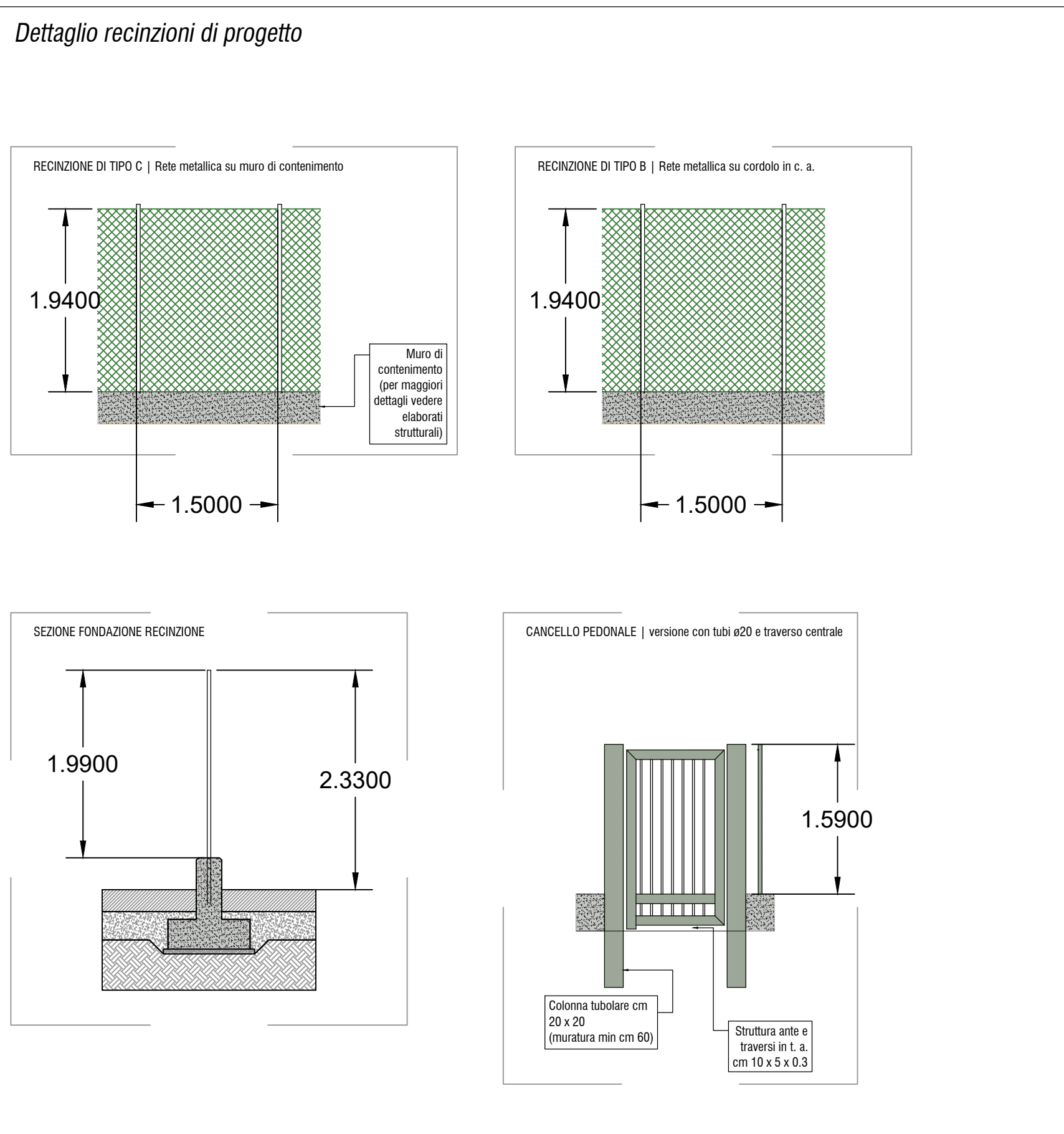
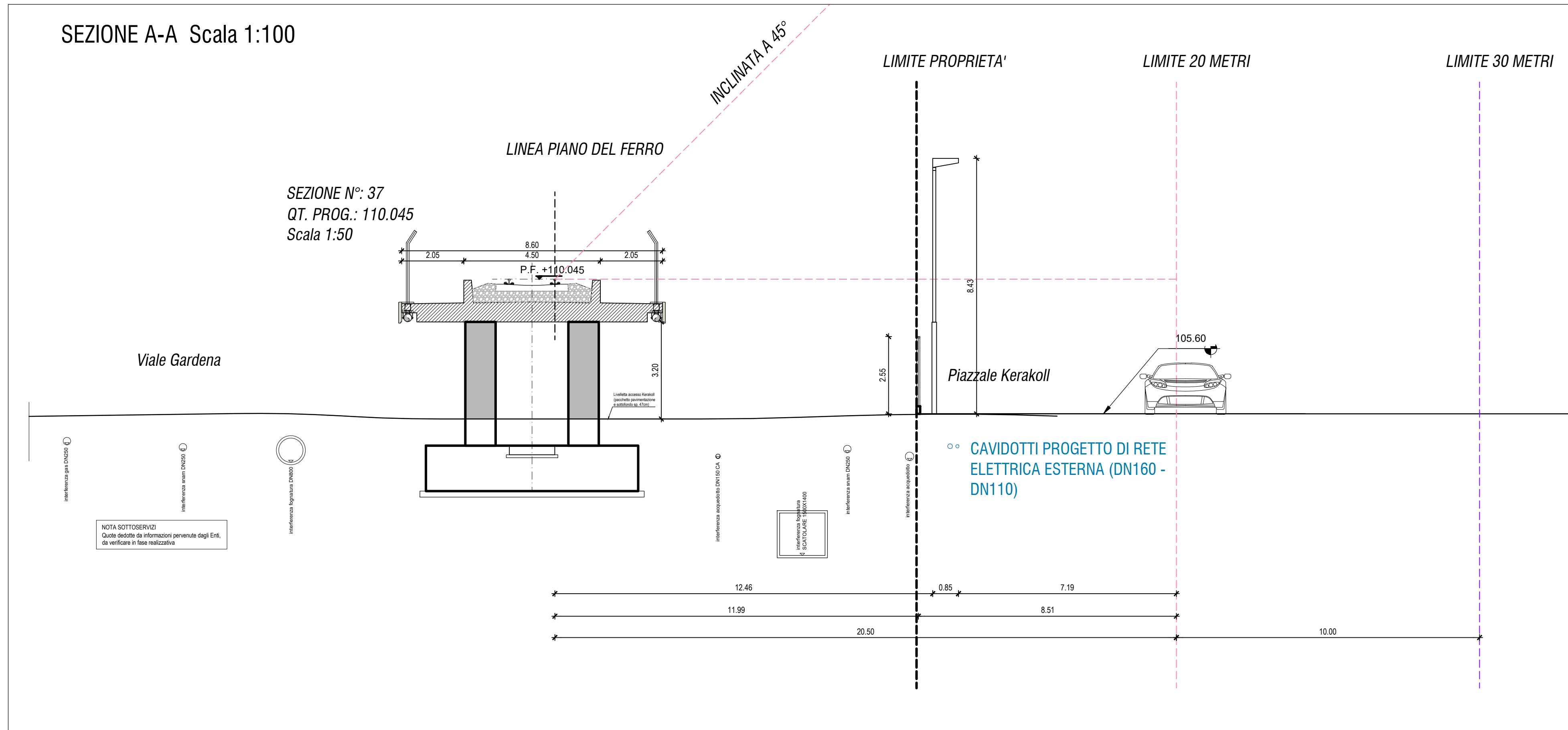

LEGENDA PROGETTO KERAKOLL

- LIMITE DI PROPRIETA' KERAKOLL
- AMBITO DI INTERVENTO PROGETTO ESECUTIVO FER
- SISTEMAZIONI A VERDE
- PAVIMENTAZIONE STRADALE IMPERMEABILE
- PAVIMENTAZIONI PEDONALI IMPERMEABILI
- ALBERATURE DI PROGETTO

NOTE:

Le quote del piano del ferro provenienti dal progetto di FER sono state adattate ad un rilievo aggiornato dell'area oggetto di interesse.

COMITENTE:
KERAKOLL S.p.A
Via dell'Artigianato 9
41049 Sassuolo (MO)

SITO K2X KERAKOLL
in Sassuolo e Fiorano Modenese (MO)
Provvedimento Autorizzativo Unico Regionale (PAUR)
ai sensi della L.R. 4/2018

POLITECNICA
BUILDING FOR HUMANS

GROUP
CONSTRUCTION GROUP

RESPONSABILE DI PROGETTO
Ing. Andrea Del Cerro (Politecnica)

PROGETTO ARCHITETTONICO
Arch. Stefano Ruffini (Politecnica)
Ing. Arch. Corrado Garavito (Politecnica)

URBANISTICA
Arch. Maria Cristina Fregni (Politecnica)

PREVENZIONE INCENDI
Ing. Massimo Pini (Politecnica)
Ing. Giulio Berti (Politecnica)

PROGETTO IMPIANTI MECCANICI
Ing. Marco Balestracci (Politecnica)
Ing. Marcello Gussio (Politecnica)

PROGETTO IMPIANTI ELETTRICI E SPECIALI
Ing. Federico Gasperini (Politecnica)
Ing. Francesco Fossati (Politecnica)

PROGETTO IDRAULICA, OPERE ESTERNE E INFRASTRUTTURE
Ing. Stefano Ruffini (Politecnica)
Ing. Alessandro Cincchi (Politecnica)

PROGETTO STRUTTURE
Ing. Gennaro Cassanelli (GGroup)
Ing. Marco Casarini (GGroup)
Ing. Gianni Sestini (GGroup)
Ing. Guido Maglioli (GGroup)

COORDINAMENTO SICUREZZA IN PROGETTAZIONE
Ing. Gennaro Cassanelli (GGroup)

COLLABORATORI
Arch. Luca Magnani (Politecnica)
Arch. Luca Braglia (Politecnica)
Arch. Anna Gatti (Politecnica)
Ing. Marco Baccini (Politecnica)
Ing. Marco Casetti (Politecnica)
Ing. P. Andrea Mendini (Politecnica)
Ing. Sara Mestri (Politecnica)
Ing. Alessandro Roma (Politecnica)
Ing. Marco Carini (Politecnica)
Ing. Valerio Prandi (GGroup)
Ing. Fabio Santangeli (GGroup)
Ing. Michele Prandi (GGroup)
Ing. Michele Franchini (GGroup)
Arch. Chiara Lenzi (GGroup)

ELABORATO
AUTORIZZAZIONI FER
AUTORIZZAZIONE INTERVENTI IN FASCIA DI RISPECTO E ATTRAVERSAMENTI E PARALLELISMI
PLANIMETRIA E SEZIONI

DATA	FILE NAME	PROF.	SCALE	DOC. E PROG.	FASE	REV.
07	00_FR_B001_23_5079	5079	VARIE	00	FR	B001_23

1

2

3

4

5

6

7

8

9

10

11

12

13

14

15

16

17

18

19

20

21

22

23

24

25

26

27

28

29

30

31

32

33

34

35

36

37

38

39

40

41

42

43

44

45

46

47

48

49

50

51

52

53

54

55

56

57

58

59

60

61

62

63

64

65

66

67

68

69

70

71

72

73

74

75

76

77

78

79

80

81

82

83

84

85

86

87

88

89

90

91

92

93

94

95

96

97

98

99

100

1

2

3

4

5

6

7

8

9

10

11

12

13

14

15

16

17

18

19

20

21

22

23

24

25

26

27

28

29

30

31

32

33

34

35

36

37

38

39

40

41

42

43

44

45

46

47

48

49

50

51

52

53

54

55

56

57

58

59

60

61

62

63

64

65

66

67

68

69

70

71

72

73

74

75

76

77

78

79

80

81

82

83

84

85

86

87

88

89

90

91

92

93

94

95

96

97

98

99

100

1

2

3

4

5

6

7

8

9

10

11

12

13

14

15

16

17

18

19

20

21

22

23

24

25

26

27

28

29

30

31

32

33

34

35

36

37

38

39

40

41

42

43

44

45

46

47

48

49

50

51

52

53

54

55

56

57

58

59

60

61

62

63

64

65

66

67

68

69

70

71

72

73

74

75

76

77

78

79

80

81

82

83

84

85

86

87

88

89

90

91

92

93

94

95

96

97

98

99

100