



**Finanziato
dall'Unione europea**
NextGenerationEU



Italiadomani
PIANO NAZIONALE DI RIPRESA E RESILIENZA



Mims
Ministero delle infrastrutture
e della mobilità sostenibili

PIANO NAZIONALE DI RIPRESA E RESILIENZA M2C4 - I4.1

"INVESTIMENTI IN INFRASTRUTTURE IDRICHE PRIMARIE PER LA SICUREZZA DELL'APPROVVIGIONAMENTO IDRICO"



CONSORZIO DI BONIFICA
della romagna occidentale

PROGETTO DI MESSA IN SICUREZZA E INCREMENTO DELLA RESILIENZA IDRICO-IDRAULICA DEI TERRITORI SOTTESI DAL CANALE "FOSSO VECCHIO" MEDIANTE COSTRUZIONE DI UNA CASSA DI ESPANSIONE CON FUNZIONE DI LAMINAZIONE DELLE PIENE E DI INVASO PER L'EFFICIENTAMENTO DELLA PRATICA IRRIGUA DA CANALI A RETE TUBATA IN PRESSIONE, NEI COMUNI DI BAGNACAVALLO, COTIGNOLA E FAENZA IN PROVINCIA DI RAVENNA.

CUP I41B21003430008

CODICE INTERVENTO PNRR-M2C4-I4.1-A2-2

TUTELA DEL PATRIMONIO ARCHEOLOGICO: SONDAGGI ARCHEOLOGICI PREVENTIVI

ALL. 4

ELABORATI GRAFICI



IL PROGETTISTA
Dott. Ing. Elvio Cangini
Firmato digitalmente

IGNOLA-BAGNACAVALLLO (RA)

ALITA' VILLA PRATI

sa in sicurezza e incremento della resilienza

o-idraulica dei territori sottesi dal canale Fosso

chio

NCEE ARCHEOLOGICHE PREVENTIVE

erale

15/03/2023

Legenda

SITI NOTI

Trincee archeologiche preventive

Area alto rischio

Condotta Alimentazione

Cassa Valletta

Centrale Valletta

Condotte Villa Prati

Condotte Boncellino

Condotta Alimentazione

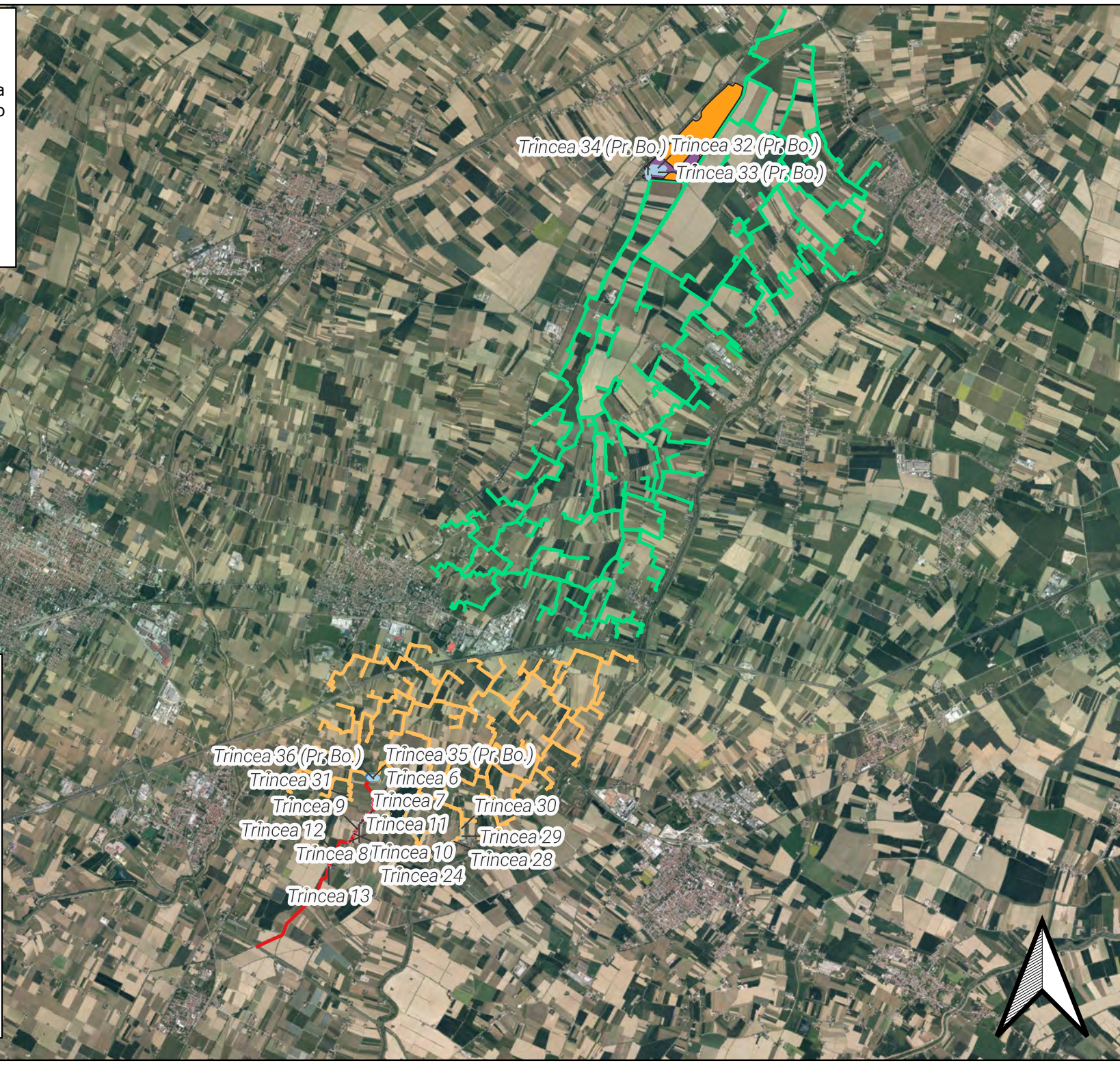

COTIGNOLA-BAGNACAVALLI (RA)
LOCALITA' VILLA PRATI

Messa in sicurezza e incremento della resilienza
idrico-idraulica dei territori sottesi dal canale Fosso
Vecchio

TRINCEE ARCHEOLOGICHE PREVENTIVE
Trincee 1-31

Progetto: Piano di Assetto Idrico - Pro. 17/03/2023.0254981.E Copia conforme dell'originale sottoscritto digitalmente da Gangini Elvio

Legenda

- SITI NOTI
- Trincee archeologiche preventive
- Area alto rischio
- Condotta Alimentazione
- Condotte Boncellino
- Condotte Villa Prati



COTIGNOLA-BAGNACAVALLO (RA)
LOCALITA' VILLA PRATI

Messa in sicurezza e incremento della resilienza
idrico-idraulica dei territori sottesi dal canale Fosso
Vecchio

TRINCEE ARCHEOLOGICHE PREVENTIVE
Trincee 35-36

Ente: Comune di Cotignola - Prot. 17/03/2023.0254981.E Copia conforme dell'originale
firmata digitalmente da Gangini Elvio

Legenda

- SITI NOTI
- Trincee archeologiche preventive
- Area alto rischio
- Condotta Alimentazione
- Centrale Boncellino

Trincea 35 (Pr. Bo.)

Trincea 36 (Pr. Bo.)



11

11

Yan et al.

talmente da Cangini Elvio

La copia conforme dell'originale sottoscritto dagli

Le

191

alle

○
○
○
○

15

