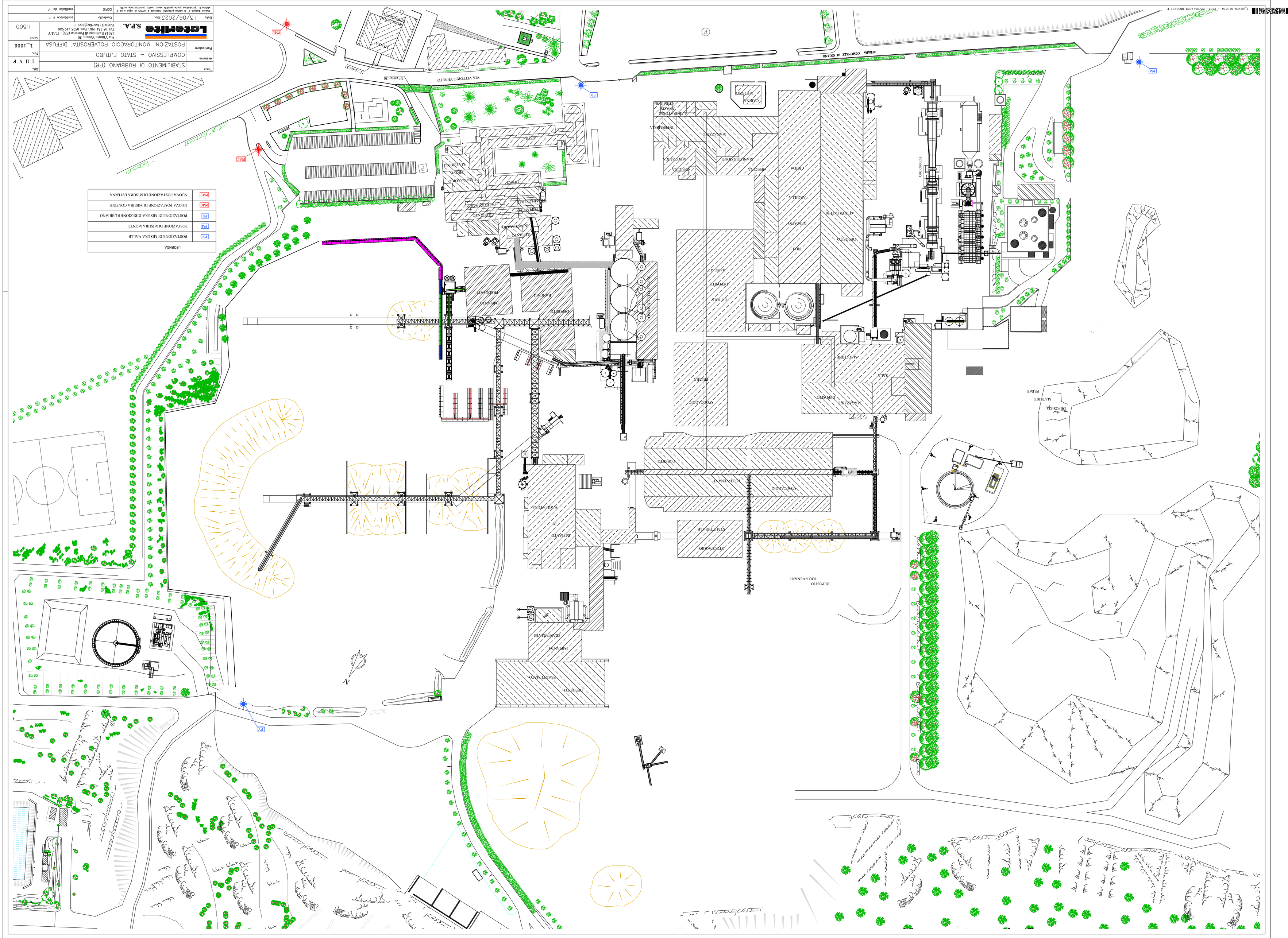

Titolo
STABILIMENTO DI RUBBIANO (PR)
DIS.
I II V F
Assieme
COMPLESSIVO – STATO FUTURO
Tav.
Particolare
POSTAZIONI MONITORAGGIO POLVEROSITA', DIFFUSA
L_1006
Lateritte S.P.A.
Via Vittorio Veneto, 30
43045 Rubbiano di Fornovo (PR) - ITALY
Tel. 05 254 198 - Fax. 0525 419 988
E-MAIL: lateritte@lcra.it
Scala
1:500
Data
13/06/2023
Da.
Controllo
sostituisce il n°
Questo disegno è di nostra proprietà, riservato a termini di legge e ne è vietata la riproduzione anche parziale senza nostra autorizzazione scritta
COPIE
sostituito dal n°
LEGENDA
PV POSTAZIONE DI MISURA VALLE
PM POSTAZIONE DI MISURA MONTE
PR POSTAZIONE DI MISURA DIREZIONE RUBBIANO
PMC NUOVA POSTAZIONE DI MISURA CONFINE
PME NUOVA POSTAZIONE DI MISURA ESTERNA
VIA VITTORIO VENETO
STRADA COMUNALE DI ORIANO
FORNO RIO
DEPOSITO TOUT-VENANT