

LEGENDA INTERVENTI:

- TRACCIATO CONDOTTA ALIMENTAZIONE RETE IRRIGUA
- TRACCIATO CAVIDOTTO DA REALIZZARE NELL'AMBITO DEI LAVORI DEL LOTTO II
- ARGINI ESISTENTI
- ADEGUAMENTO ARGINI ESISTENTI
- REALIZZAZIONE ARGINI EX-NOVO
- PISTA IN SOMMITA'
- PISTA AL PIEDE
- QUOTE DI PROGETTO

LEGENDA

- Confine comunale
- Limite territorio urbanizzato
- Limite territorio urbanizzabile
- ARP1 Comparti di riqualificazione e trasformazione all'interno del Territorio Urbanizzato
- VINCOLO GEOMORFOLOGICO
 - Dossi di pianura (art. 43 PTCP - art. 9.5 di PSC) in area di tutela A
 - Dossi di pianura (art. 43 PTCP - art. 9.5 di PSC) in area di tutela C
- VINCOLI IDRAULICI
 - Zone di tutela dei caratteri ambientali di laghi, bacini e corsi d'acqua (art. 40 PTCP - art. 9.2)
 - Invasi ed alvei di laghi, bacini e corsi d'acqua (art. 41 PTCP - art. 9.2)
 - Fiumi torrenti e corsi d'acqua iscritti nell'elenco delle acque pubbliche e relative fasce laterali di 150 metri - art. 8
 - Limite tra la Fascia A e la Fascia B
 - Limite tra la Fascia B e la Fascia C
 - Limite di progetto tra la Fascia B e la Fascia C
 - Limite esterno della Fascia C
- FASCE FLUVIALI E RISCHIO IDRAULICO (artt. 66-67-68 PTCP) (art. 11.1 PSC)
- RISPETTI E LIMITI ALLA EDIFICAZIONE
 - Rispetto stradale e ferroviario
 - Rispetto cimiteriale
 - Limite di rispetto al depuratore
 - Metanodotto SNAM
 - Linee elettriche AT e MT e relative fasce di rispetto
 - Pozzi ad uso acquedottistico e relative fasce di rispetto
 - PAE vigente
 - Limite delle aree ricomprese entro il raggio di 15 km dall'osservatorio astronomico di Scandiano

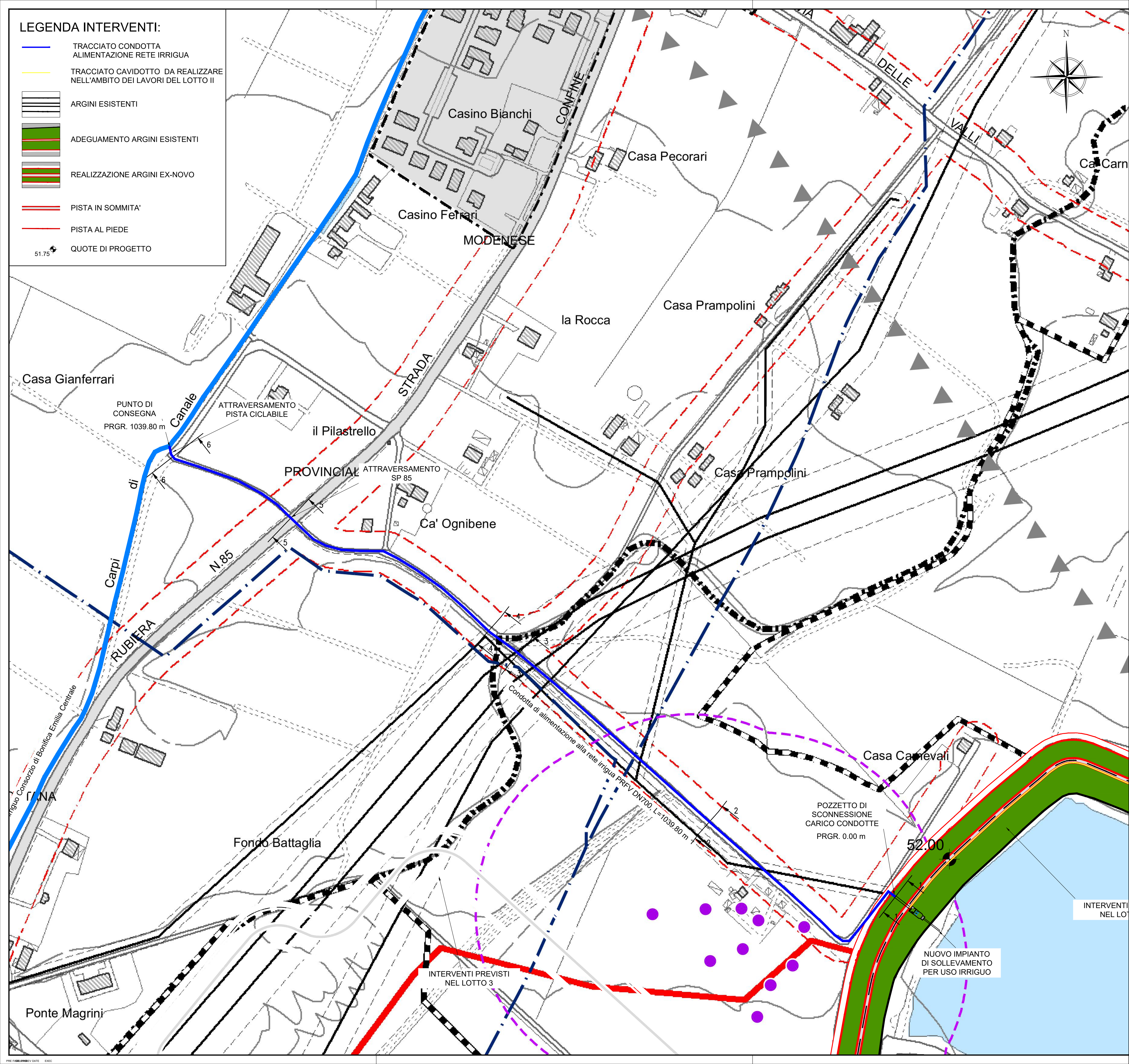



Finanziato dall'Unione europea
NextGenerationEU

AGENZIA INTERREGIONALE PER IL FIUME PO – PARMA
Strada Giuseppe Garibaldi 75, I–43121 Parma

MO–E–1383–CODICE OPERA N.1392 – CUP:B94H20001600001 – INTERVENTI DI ADEGUAMENTO E MESSA IN SICUREZZA DELLA CASSA DI LAMINAZIONE DEL FIUME SECCHIA ALLA NORMATIVA DPR 1363/59 E DM 26/06/2014.

4° LOTTO FUNZIONALE: COUTILIZZO INVASO AD USO IRRIGUO – CIG:94819039E1

PROGETTO DI FATTIBILITA' TECNICO ECONOMICA

PLANIMETRIA DI VARIANTE ALLA TAVOLA PS5a NORD DEL PSC DEL COMUNE DI RUBIERA – TAVOLA DEI VINCOLI GEOMORFOLOGICI, IDRAULICI E DEI LIMITI ALL'EDIFICAZIONE

TAV. N°3.k

SCALA 1:2.000

IL RAGGRUPPAMENTO TEMPORANEO DI PROFESSIONISTI:





PER IL R.T.P.:

IL PROGETTISTA GENERALE:
DOTT. ING. FULVIO BERNABEI

IL CSP:
DOTT. ING. NICOLA PESSARELLI

IL RUP:
DOTT. ING. MASSIMO VALENTE

DATA: DICEMBRE 2022

REV.	DATA	DESCRIZIONE MODIFICA	REDATTO	CONTR.	APPR.
01	FEBBRAIO 2023	INTEGRAZIONE A SEGUITO VERIFICA DI COMPLETEZZA PROCEDURA DI VIA			
02	MAGGIO 2023	REVISIONE A SEGUITO RICHIESTE INTEGRAZIONI PROCEDURA DI VIA			

A TERMINI DI LEGGE CI SI RISERVA LA PROPRIETA' DEL PRESENTE ELABORATO, CHE PERTANTO NON PUO' ESSERE RIPRODOTTO E/O CEDUTO A TERZI SENZA AUTORIZZAZIONE DELLA DIZETA INGEGNERIA