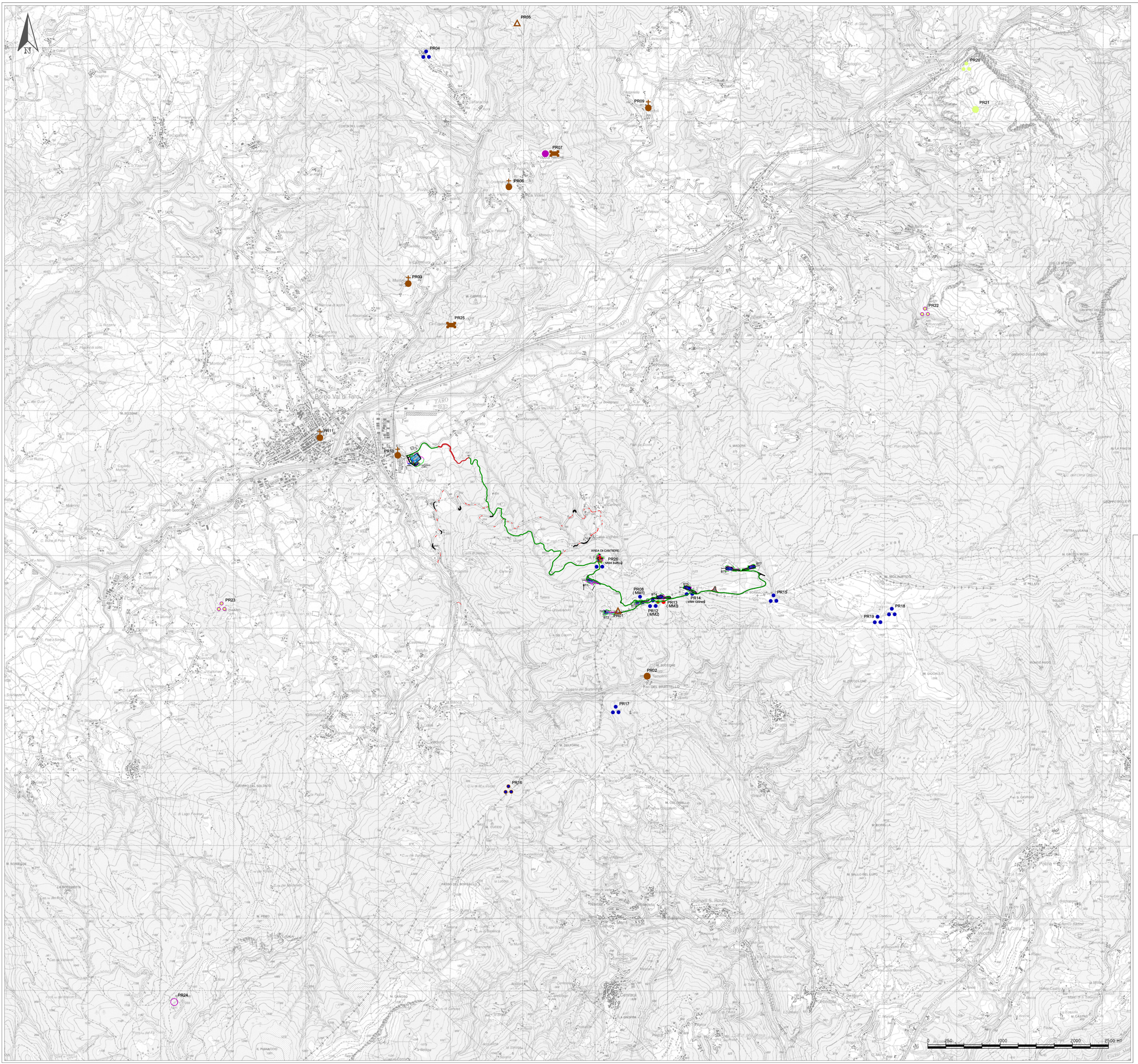

LEGENDA

- AEROGENERATORE
- AREA PIAZZOLA DI ESERCIZIO
- LIMITE PIAZZOLA IN ESERCIZIO
- PERIMETRO STAZIONE UTENTE
- CAVIDOTTO PARCO EOLICO
- ALLARGAMENTO STRADALE PER ADEGUAMENTO VIABILITÀ PARCO EOLICO
- RECINZIONE AREA CANTIERE
- PERIMETRO STAZIONE ELETTRICA TERNA 132 KV "SE BORGOTARO"

TIPI DI PRESENZE ARCHEOLOGICHE

- INSEDIAMENTO / ABITATO
- CHIESA / CONVENTO / OSPEDALE
- CASTELLO / FORTEZZA
- STRUTTURA
- AREA DI MATERIALI FITTILI
- REPERTO ISOLATO SPORADICO

CODICE IDENTIFICATIVO DELLE PRESENZE

YY = numero progressivo elemento

CRONOLOGIA

- ETÀ PREISTORICA
- Età del Rame
- Età del Bronzo
- ETÀ DEL FERRO
- ETÀ ROMANA
- ETÀ MEDIEVALE

REGIONE EMILIA ROMAGNA

PROVINCIA DI PARMA

COMUNE DI BORGO VAL DI TARO

PROGETTO PER LA REALIZZAZIONE DEL PARCO EOLICO "MONTE CROCE DI FERRO"

Potenza complessiva 30 MW

PROGETTO DEFINITIVO

DELL'IMPIANTO, DELLE OPERE CONNESSE E DELLE INFRASTRUTTURE INDISPENSABILI

RS-6-All.1

CARTA DELLE PRESENZE ARCHEOLOGICHE

COMMITTENTE

BORGOTARO WIND

Piazza del Grano 3
39100 Bolzano, Italia

GRUPPO DI LAVORO

- Ing. GIUSEPPE STEFANINI: progettista opere civili, idrauliche e calcoli strutturali
- Ing. PIETRO RICCIARDINI (GEOTECH srl): progettista opere elettriche e sottostazione
- Ing. GIULIO BARTOLI, Dott. Geol. STEFANO MANTOVANI (MMA srl): SIA, studi paesaggistici, relazioni specialistiche, studio geologico geotecnico, studio di impatto acustico, simulazioni fotografiche
- Dott.ssa. MARIA GRAZIA LISENO (NOSTOI srl): studio archeologico
- Prof. DINO SCARAVELLI (Coop. ST.E.R.N.A.): relazione faunistica, piano di monitoraggio faunistico, avifaunistico e chirotteri, relazione floristico-vegetazionale
- Arch. LUCIANO SERCHIA: consulente paesaggistico
- Arch. STEFANO BOTTI (ABACUS sas) geom. CESARE SCHIATTI (STUDIO ARCO srl): rilievi aerofotogrammetrici e GNSS, documentazioni fotografiche da drone e da terra
- Arch. MATTEO MASCIA: modellazione tridimensionale e renderizzazione fotorealistica
- Dott. ENRICO CIRCELLI: consulenza micologica
- Dott. Forestale FRANCESCO MARIOTTI: progettista interventi forestali compensativi

SCALA:

Varie

FIRME

Responsabile:
Dott.ssa M.G. Liseno

Rev.	Descrizione	Redatto	Verificato	Approvato	Data
00	Prima emissione	Liseno M.G.	Liseno M.G.	Piovaticci A.	Marzo 2022
01	Integrazione nota ARPAE SAC Parma Prot. n. 203102/2022 del 12/12/2022	Liseno M.G.	Liseno M.G.	Piovaticci A.	Marzo 2023

LEGENDA

- AEROGENERATORE
- AREA PIAZZOLA DI ESERCIZIO
- LIMITE PIAZZOLA IN ESERCIZIO
- PERIMETRO STAZIONE UTENTE
- CAVIDOTTO PARCO EOLICO
- ALLARGAMENTO STRADALE PER ADEGUAMENTO VIABILITÀ PARCO EOLICO
- RECINZIONE AREA CANTIERE
- PERIMETRO STAZIONE ELETTRICA TERNA 132 KV "SE BORGOTARO"

TIPI DI PRESENZE ARCHEOLOGICHE

- INSEDIAMENTO / ABITATO
- CHIESA / CONVENTO / OSPEDALE
- CASTELLO / FORTEZZA
- STRUTTURA
- AREA DI MATERIALI FITTILI
- REPERTO ISOLATO SPORADICO

CODICE IDENTIFICATIVO DELLE PRESENZE

YY = numero progressivo elemento

CRONOLOGIA

- ETÀ PREISTORICA
- Età del Rame
- Età del Bronzo
- ETÀ DEL FERRO
- ETÀ ROMANA
- ETÀ MEDIEVALE

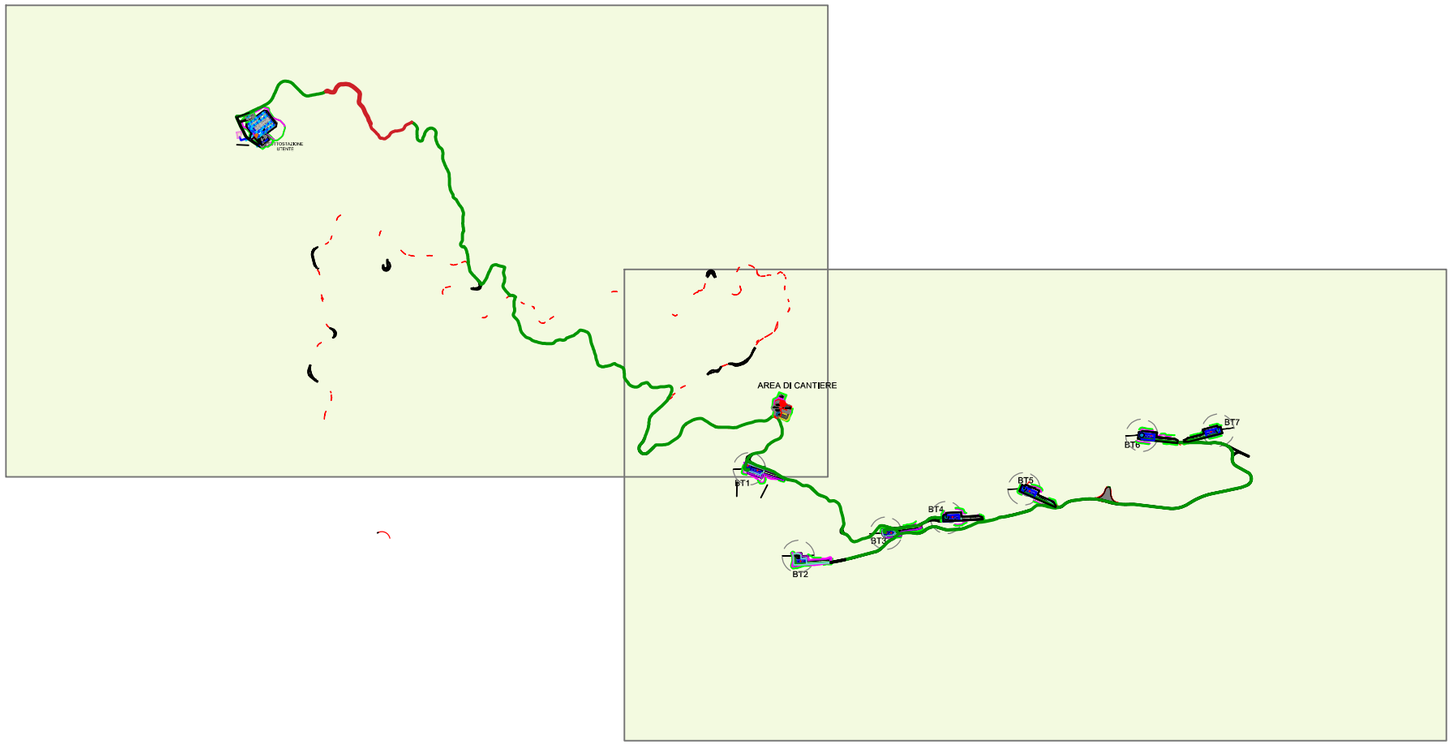

0 300 1200 2400 3000 MT

REALIZZAZIONE DI UN NUOVO IMPIANTO EOLICO DENOMINATO "MONTE CROCE DI FERRO", NEL COMUNE DI BORGO VAL DI TARO (PR)	Scala 1:30.000	Marzo 2023	Keymap	Committente: Mori Mantovani Associati Srl

VERIFICA PREVENTIVA DELL'INTERESSE ARCHEOLOGICO

RS-6-All.1 - Carta delle presenze archeologiche

Responsabile:
Dott.ssa Maria Grazia Liseno

NOSTOI
Via San Marco 1511 - 30015 CHIOGGIA (VE)
CF-P.IVA-Reg.I. 03653560270 REA 327005
Via Dante, 134 - 85024 LAVELLO (PZ) REA 127240
info@nostoi-archeologia.it

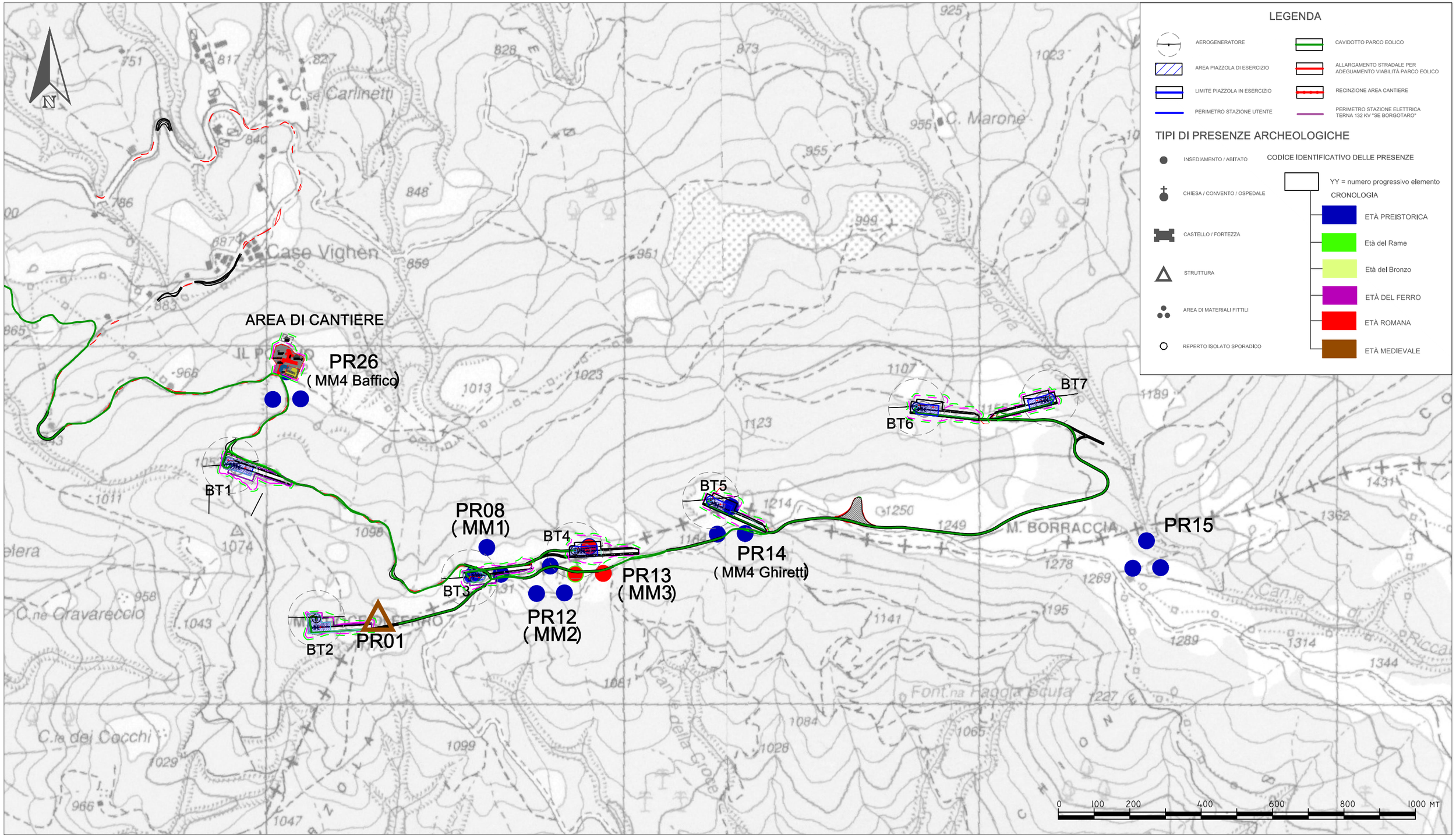

REALIZZAZIONE DI UN NUOVO IMPIANTO EOLICO DENOMINATO "MONTE CROCE DI FERRO", NEL COMUNE DI BORGO VAL DI TARO (PR)	Scala 1:10.000	Marzo 2023
		01

VERIFICA PREVENTIVA DELL'INTERESSE ARCHEOLOGICO

RS-6-All.1 - Carta delle presenze archeologiche

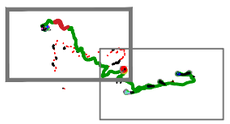

Committente: Mori Mantovani Associati Srl

Responsabile:
Dott.ssa Maria Grazia Liseno

NOSTOI
Via San Marco 1511 - 30015 CHIOGGIA (VE)
CF-P.IVA-Reg.I. 03653560270 REA 327005
Via Dante, 134 - 85024 LAVELLO (PZ) REA 127240
info@nostoi-archeologia.it

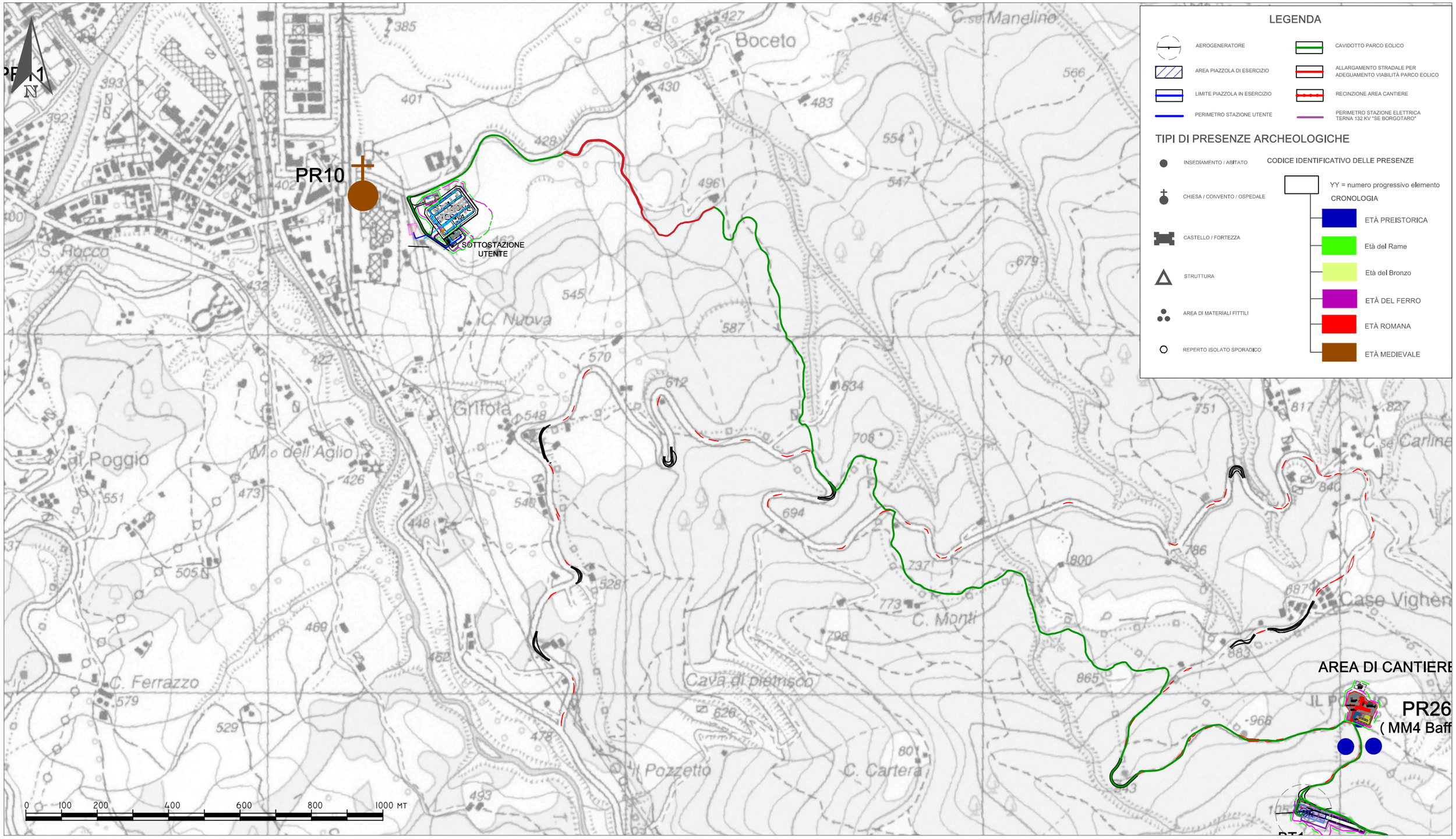

LEGENDA

- AEROGENERATORE
- AREA PIAZZOLA DI ESERCIZIO
- LIMITE PIAZZOLA IN ESERCIZIO
- PERIMETRO STAZIONE UTENTE
- CAVIDOTTO PARCO EOLICO
- ALLARGAMENTO STRADALE PER ADEGUAMENTO VIABILITÀ PARCO EOLICO
- RECINZIONE AREA CANTIERE
- PERIMETRO STAZIONE ELETTRICA TERNA 132 KV "SE BORGOTARO"

TIPI DI PRESENZE ARCHEOLOGICHE

- INSEDIAMENTO / ABITATO
- CHIESA / CONVENTO / OSPEDALE
- CASTELLO / FORTEZZA
- STRUTTURA
- AREA DI MATERIALI FITTILI
- REPERTO ISOLATO SPORADICO

CODICE IDENTIFICATIVO DELLE PRESENZE

YY = numero progressivo elemento

CRONOLOGIA

- ETÀ PREISTORICA
- Età del Rame
- Età del Bronzo
- ETÀ DEL FERRO
- ETÀ ROMANA
- ETÀ MEDIEVALE

REALIZZAZIONE DI UN NUOVO IMPIANTO EOLICO DENOMINATO "MONTE CROCE DI FERRO", NEL COMUNE DI BORGO VAL DI TARO (PR)	Scala 1:10.000	Marzo 2023
		02

VERIFICA PREVENTIVA DELL'INTERESSE ARCHEOLOGICO

RS-6-All.1 - Carta delle presenze archeologiche

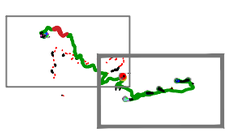

Committente: Mori Mantovani Associati Srl

Responsabile:
Dott.ssa Maria Grazia Liseno

NOSTOI S.R.L.
Via San Marco, 1511 - Chioggia (VE)
C.F. / P.IVA-R.I. 03653560270 - REA 327005
codice univoco M5UX2R1
info@pec.nostoi-archeologia.it - info@nostoi-archeologia.it
www.nostoi-archeologia.it

NOSTOI
Via San Marco 1511 - 30015 CHIOGGIA (VE)
CF-P.IVA-Reg.I. 03653560270 REA 327005
Via Dante, 134 - 85024 LAVELLO (PZ) REA 127240
info@nostoi-archeologia.it

NÒSTOI archeologia e cultura