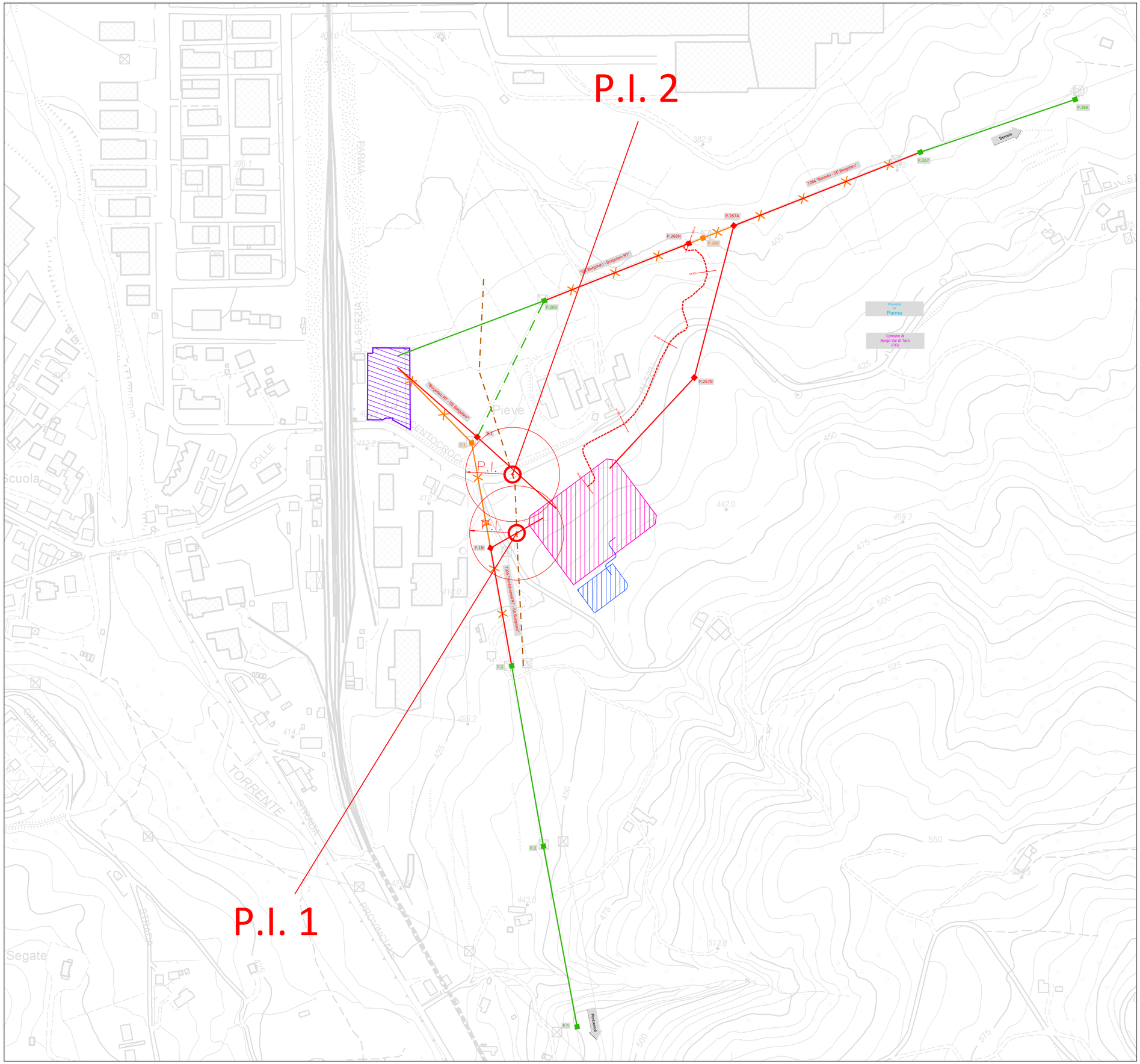

INQUADRAMENTO - Scala 1:200.000

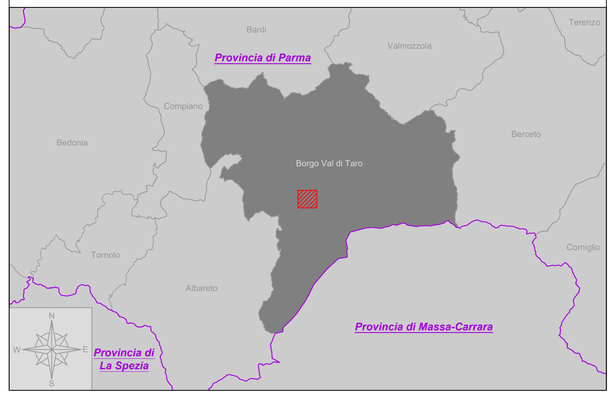

LEGENDA:

- Limiti Comunali
- Linea aerea esistente
- Campata dedicata alla sola fune di guardia esistente
- Cabina "Borgotaro RT"
- Metanodotto
- P.I. X — Punto di interesse per la valutazione delle distanze di sicurezza previste dalla Legge. Si veda elaborato "POR-R.9.2"

OPERE IN PROGETTO:

- Nuova Stazione Elettrica a 132 kV "SE Borgotaro"
- Nuova Stazione Utente "SU Borgotaro Wind"
- Elettrodotto aereo 132 kV
- Elettrodotto interrato 132 kV
- Demolizione elettrodotto aereo esistente
- Cavo di utenza 132 kV

REGIONE EMILIA ROMAGNA
PROVINCIA DI PARMA
COMUNE DI BORGO VAL DI TARO

PROGETTO PER LA REALIZZAZIONE DEL PARCO EOLICO "MONTE CROCE DI FERRO"

Potenza complessiva 30 MW

PROGETTO DEFINITIVO

DELL'IMPIANTO, DELLE OPERE CONNESSE E DELLE INFRASTRUTTURE INDISPENSABILI

POR - R.9.3

Allegato B: Planimetria con indicazione dei punti di interesse Opere di Rete

COMMITTENTE

BORGOTARO WIND

Piazza del Grano 3
39100 Bolzano, Italia

GRUPPO DI LAVORO

- Ing. GIUSEPPE STEFANINI: progettista opere civili, idrauliche e calcoli strutturali
- Ing. PIETRO RICCIARDINI (GEOTECH srl): progettista opere elettriche e sottostazione
- Ing. GIULIO BARTOLI, Dott. Geol. STEFANO MANTOVANI (MMA srl): SIA, studi paesaggistici, relazioni specialistiche, studio geologico geotecnico, studio di impatto acustico, simulazioni fotografiche
- Dott.ssa. MARIA GRAZIA LISENO (NOSTOI srl): studio archeologico
- Prof. DINO SCARAVELLI (Coop. ST.E.R.N.A.): relazione faunistica, piano di monitoraggio faunistico, avifaunistico e chirotteri, relazione floristico-vegetazionale
- Arch. LUCIANO SERCHIA: consulente paesaggistico
- Arch. STEFANO BOTTI (ABACUS sas) geom. CESARE SCHIATTI (STUDIO ARCO srl): rilievi aerofotogrammetrici e GNSS, documentazioni fotografiche da drone e da terra
- Arch. MATTEO MASCIA: modellazione tridimensionale e renderizzazione fotorealistica
- Dott. ENRICO CIRCELLI: consulenza micologica
- Dott. Forestale FRANCESCO MARIOTTI: progettista interventi forestali compensativi

SCALA: 1:2.000

FIRME

Rev.	Descrizione	Redatto	Verificato	Approvato	Data
00	Prima emissione	Ricciardini P.	Ricciardini P.	Piovaticci A.	Marzo 2022
01	Integrazione nota ARPAE SAC Parma Prot. n. 203102/2022 del 12/12/2022	Ricciardini P.	Ricciardini P.	Piovaticci A.	Marzo 2023