

Procedimento autorizzativo unificati VIA relativo al progetto denominato "concessione di coltivazione per risorse geotermiche denominata Pola" localizzato nei comuni di Jolanda di Savoia, Copparo, Codigoro, Tresignana e Fiscaglia (FE)

INTEGRAZIONI SPONTANEE Settembre 2023

IMPIANTO GEOTERMICO
Pianta su mappa catastale con indicazione DPA

GEOTERMIA ZERO EMISSION ITALIA SRL
Sede legale: via Maurizio Gonzaga 2, Milano
PEC: Geotermia.italia@legalmail.it

GRUPPO ITALIANO PRODUZIONE E REALIZZAZIONI INDUSTRIALI S.p.A.

TECNICO INCARICATO

OPPI ed
V.G. March 14A, 9121 L
Tel. +39 0586 428427
info@ipri.it
www.ipri.it

TITOLO ELABORATO					
Pianta su mappa catastale con indicazione DPA					
DATA	01/09/2023	SCALA	1:4000	TAV. 1/4	
ID		AGGIORNATE PARTICELLE	L.VILLANI	L.VILLANI	L.VILLANI
			L.GROSSI	L.VILLANI	L.VILLANI
02	16/03/2023	MODIFICATO IL TRACCIATO DEL CAVIDOTTO	L.GROSSI	L.VILLANI	L.VILLANI
			L.GROSSI	J.BERNINI	L.VILLANI
01		MODIFICATO IL TRACCIATO DEL CAVIDOTTO	L.GROSSI	J.BERNINI	L.VILLANI
			L.GROSSI	J.BERNINI	L.VILLANI
SA	15/12/2022	PRIMA EMISSIONE	DESCRIZIONE	REDATTO	ESAMINATO
REV.	DATA				
Il presente disegno è aziendale. La società tutela i propri diritti a termini di legge. / This file is company property. Company liability all rights.					

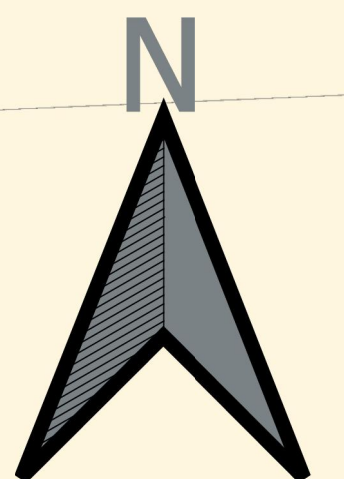

Procedimento autorizzativo unificodi VIA relativo al progetto denominato "concessione di coltivazione per risorse geotermiche denominata Pola"localizzatei comuni di Jolanda di Savoia, Copparo, Codigoro, Tresignana e Fiscaglia (FE)

INTEGRAZIONI SPONTANEE Settembre 2023

IMPIANTO GEOTERMICO
Pianta su mappa catastale con
indicazione DPA



SOCIETÀ RICHIEDENTE

GEOTERMIA ZERO EMISSION ITALIA SRL
Sede legale: via Maurizio Gonzaga 2, Milano
PEC: Geotermia.italia@legalmail.it



TECNICO INCARICATO

GIFFI srl
V.G. March 14/A, 9121 LU
Tel. +39 0586 428447
info@gipli.it
www.gipli.it

TITOLO ELABORATO			
Pianta su mappa catastale con indicazione DPA			
DATA	07/09/2023	SCALA	1:4000
		TAV 2/4	
03		AGGIORNATE PARTICELLE	L.VILLANI L.VILLANI L.VILLANI
02		MODIFICATO IL TRACCIATO DEL CAVIDOTTO	L.GROSSI L.VILLANI L.VILLANI
01	16/03/2023	MODIFICATO IL TRACCIATO DEL CAVIDOTTO	L.GROSSI J.BERNINI L.VILLANI
0A	15/12/2022	PRIMA EMISSIONE	REDATTO ESAMINATO ACCETTATO
REV.	DATA		
Il presente disegno è aziendale. La società tutela i propri diritti a termini di legge / This file is company property. Company liability all rights.			

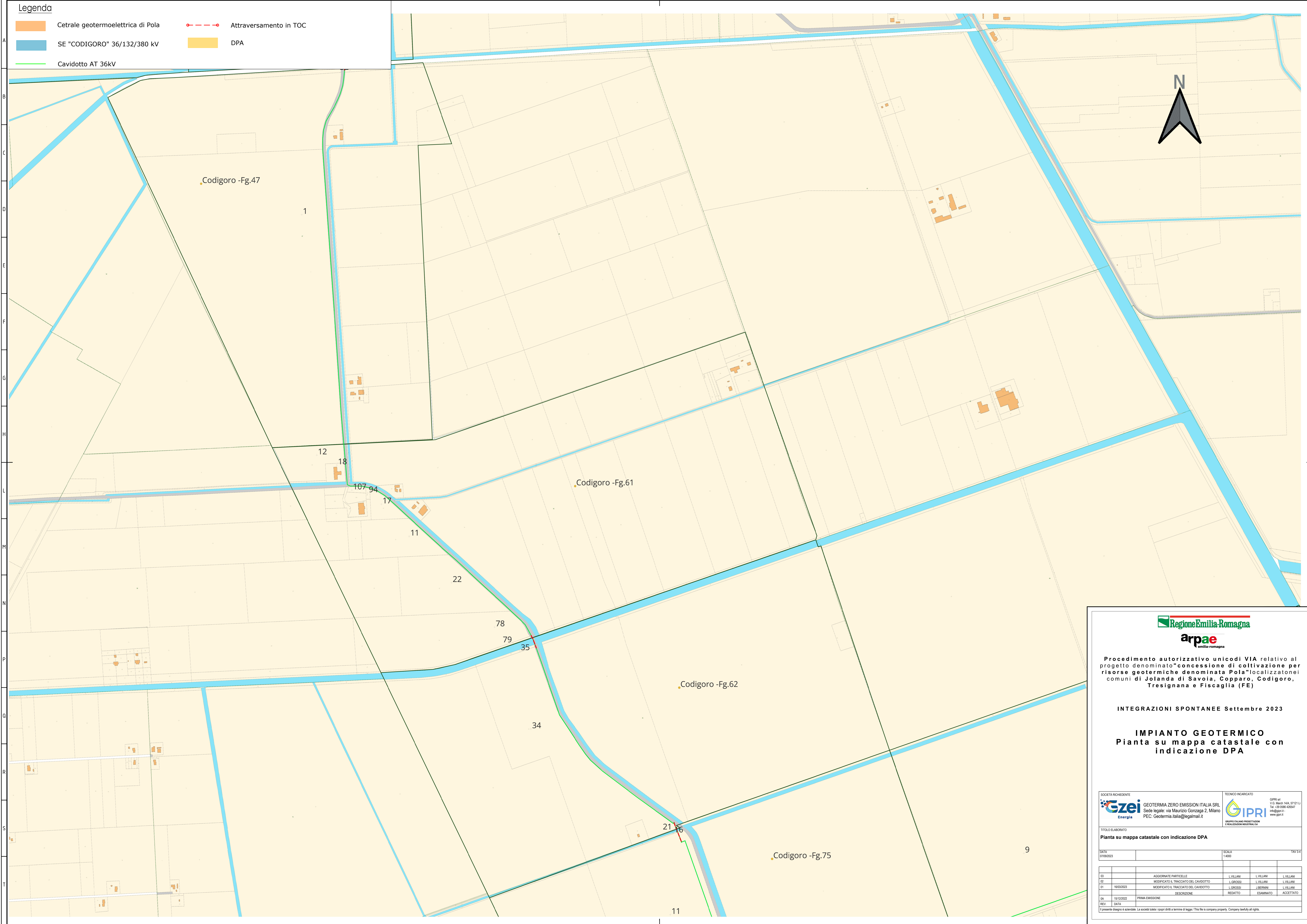

Legenda

- Centrale geotermoelettrica di Pola
- SE "CODIGORO" 36/132/380 kV
- Cavidotto AT 36kV
- Attraversamento in TOC
- DPA

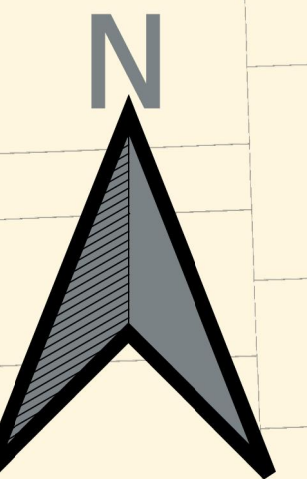

Procedimento autorizzativo unificati VIA relativo al progetto denominato "concessione di coltivazione per risorse geotermiche denominata Pola" localizzate nei comuni di Jolanda di Savoia, Copparo, Codigoro, Tresignana e Fiscaglia (FE)

INTEGRAZIONI SPONTANEE Settembre 2023

IMPIANTO GEOTERMICO
Pianta su mappa catastale con indicazione DPA

GEOTERMIA ZERO EMISSION ITALIA SRL
Sede legale: via Maurizio Gonzaga 2, Milano
PEC: Geotermia.italia@legalmail.it

IPRI
GRUPPO ITALIANO PRODUZIONE E REALIZZAZIONI INDUSTRIALI

TITOLO ELABORATO		Pianta su mappa catastale con indicazione DPA	
DATA	07/09/2023	SCALA	1:4000
ED		AGGIORNATE PARTICELLE	L.VILLANI
G2		MODIFICATO IL TRACCIATO DEL CAVIDOTTO	L.GROSSI
G1	16/03/2023	MODIFICATO IL TRACCIATO DEL CAVIDOTTO	L.GROSSI
SA	15/12/2022	PRIMA EMISSIONE	ESAMINATO
REV	DATA	DESCRIZIONE	ESAMINATO

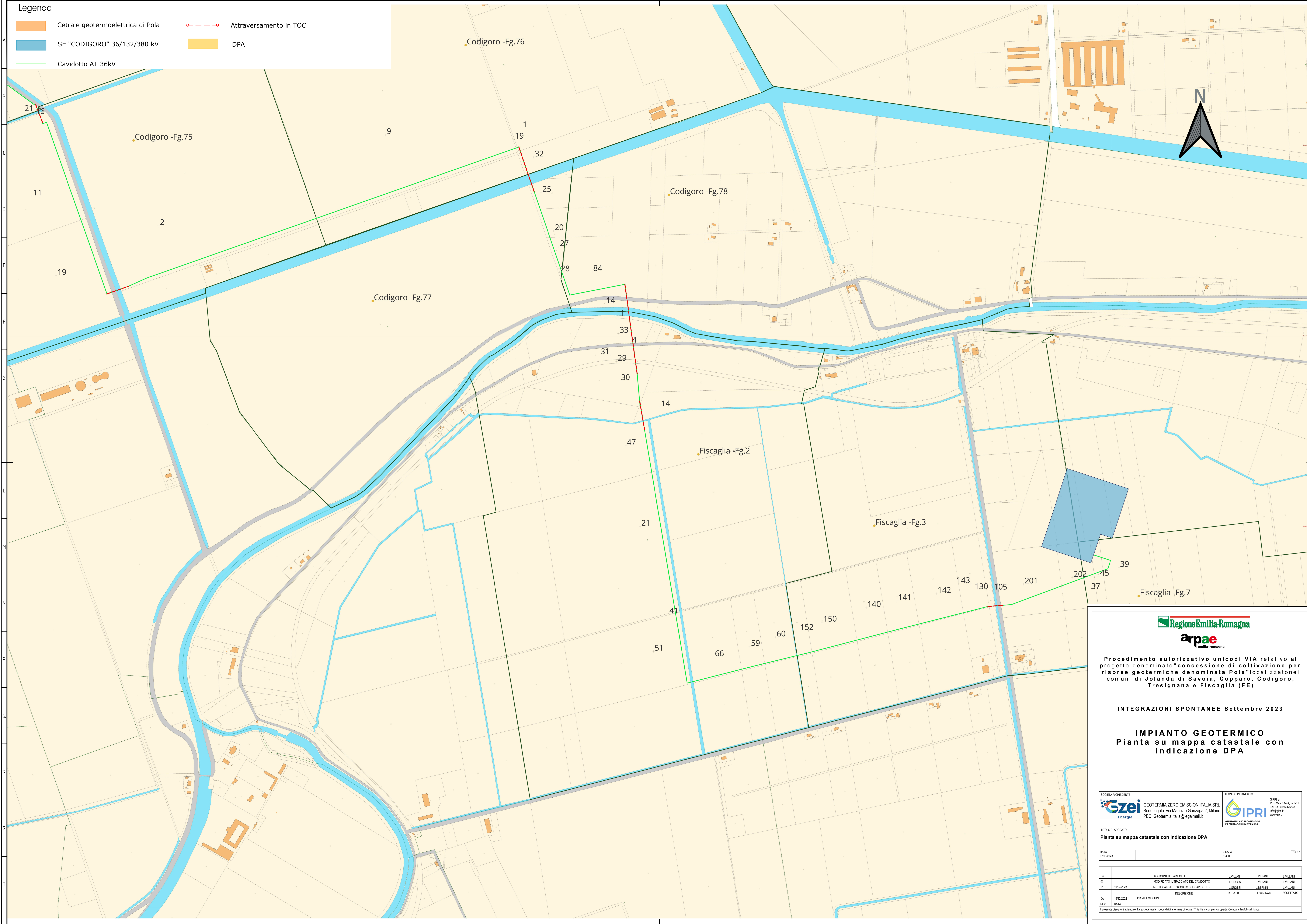

Legenda

- Centrale geotermoelettrica di Pola
- SE "CODIGORO" 36/132/380 kV
- Cavidotto AT 36kV
- Attraversamento in TOC
- DPA

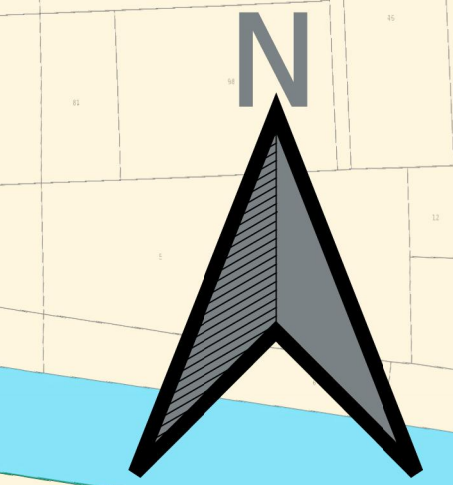

Regione Emilia-Romagna
arpae
emilia-romagna

Procedimento autorizzativo unificati VIA relativo al progetto denominato "concessione di coltivazione per risorse geotermiche denominata Pola" localizzate nei comuni di Jolanda di Savoia, Copparo, Codigoro, Tresignana e Fiscaglia (FE)

INTEGRAZIONI SPONTANEE Settembre 2023

IMPIANTO GEOTERMICO
Pianta su mappa catastale con
indicazione DPA

SOCIETÀ RICHIEDENTE
Gzei **Energia** GEOTERMIA ZERO EMISSION ITALIA SRL
Sede legale: via Maurizio Gonzaga 2, Milano
PEC: Geotermia.italia@legalmail.it

TECNICO INCARICATO
IPRI
GRUPPO ITALIANO PROGETTAZIONE E REALIZZAZIONE INDUSTRIALI S.p.A.

OPERE di
V.G. March 14A, 9121 L
Tel. +39 0586 428547
info@ipri.it
www.ipri.it

TITOLO ELABORATO
Pianta su mappa catastale con indicazione DPA

DATA				SCALA	TAI/44		
17/09/2023				1:4000			
03	AGGIORNATE PARTICELLE			L.VILLANI	L.VILLANI	L.VILLANI	
02	MODIFICATO IL TRACCIATO DEL CAVIDOTTO			L.GROSSI	L.VILLANI	L.VILLANI	
01	19/03/2023	MODIFICATO IL TRACCIATO DEL CAVIDOTTO			L.GROSSI	J.BERNINI	L.VILLANI
0A	15/12/2022	DESCRIZIONE			REDATTO	ESAMINATO	ACCETTATO
PRIMA EMISSIONE							
REV	DATA						

Il presente disegno è a cadenzale. La società tutela i propri diritti a termine di legge. This file is company property. Company hereby affirms all rights.

Il presente disegno è a cadastre. La società tutela i propri diritti a termini di legge. This file is company property. Company liability all rights.