



<b>AMMINISTRAZIONE COMPETENTE</b> Regione Emilia-Romagna Area Valutazione Impatto Ambientale e autorizzazioni <i>vipsa@postacert.regione.emilia-romagna.it</i> <b>ARPAE SAC di Ravenna</b> <i>aoora@cert.arpa.emr.it</i>	
<b>SOGGETTO PROPONENTE</b> ITALIANA POLIMERI Srl Via Martiri della Libertà n.62, 48024, Massa Lombarda (RA)	
<b>PROGETTAZIONE</b> BPG RICERCA E SVILUPPO Srl Lungotevere Sangallo n.1, 00186, Roma (RM) <b>In collaborazione con:</b> POWER ENGINEERING Srl Via delle Industrie n.1, 31050, Ponzano Veneto (TV)	

<b>AUTORIZZAZIONE RICHIESTA</b> <b>VERIFICA DI ASSOGGETTABILITÀ A VIA</b> Ai sensi dell'art. 10 della LR n.4/2018 e dell'art.19 del D.lgs. n.152/2006
<b>PROGETTO</b> <b>NUOVO IMPIANTO DI RECUPERO RIFIUTI PLASTICI COSTITUITI DA POLIETILENE A BASSA DENSITÀ (LDPE) DA REALIZZARE PRESSO LO STABILIMENTO SITO IN VIA MARTIRI DELLA LIBERTÀ N.62, MASSA LOMBARDA (RA)</b>
<b>LOCALIZZAZIONE</b> <b>COMUNE DI MASSA LOMBARDA (RA)</b> Via Martiri della Libertà n.62, 48024, Massa Lombarda (RA)
<b>ELABORATO</b> <b>NUOVA PROPOSTA OPERE A COMPENSAZIONE</b>
<b>LIVELLO</b> <b>SVIA_04.02_NUOVAIPOTESI_OpereCompensazione</b>

<b>TIMBRI E FIRME</b>		
		

<b>NOME FILE - SVIA_04.02_NUOVAIPOTESI_OpereCompensazione</b>						
<b>COD. AUTORIZ.</b>	<b>AUTORIZZ.</b>	<b>PROGRESS.</b>	<b>TIPO DOC.</b>	<b>LIVELLO</b>	<b>FORMATO</b>	<b>DATA</b>
01.	SVIA	00.01.	REL.	03.14.	A4	09/10/2023

# **NUOVO IMPIANTO DI RECUPERO RIFIUTI PLASTICI COSTITUITI DA POLIETILENE A BASSA DENSITÀ (LDPE) DA REALIZZARE PRESSO LO STABILIMENTO SITO IN VIA MARTIRI DELLA LIBERTÀ N.62, MASSA LOMBARDA (RA)**

**Nuova Ipotesi Opere di Compensazione concordata con Unione dei Comuni della Bassa Lombarda (Comune di Massa Lombarda).**

In Seguito ad un confronto con i Funzionari della P.A. del territorio interessato, per la sistemazione a Verde della Rotatoria di via Castelletto incrocio Via Berardi in Massa Lombarda, si è deciso di apportare delle modifiche a quanto già concordato in precedenza. La Nuova ipotesi di Sistemazione sarà finalizzata a ridurre al minimo gli interventi di manutenzione Ordinaria e straordinaria e pertanto sarà realizzata un'aiuola stradale di tipologia "Dry Garden", in ogni caso dotato di impianto di irrigazione automatico, utilizzando essenze prevalentemente Xerofile, quindi a bassissima esigenza di irrigazione, e anche a bassissima esigenza di potatura. A tal fine la copertura del Suolo sarà interamente trattata in modo differenziato con Prato (Festuca Arundinacea) e pacciamature. In Ogni caso l'assetto maturo non interferirà con le esigenze di mantenere liberi i coni di visibilità, come previsto dal Codice della Strada per la salvaguardia della sicurezza della circolazione.

Le Essenze Arboree saranno costituite da 4 Ulivi (Olea Europea), mentre nel resto delle superfici saranno piantumati arbusti sempreverdi/perenni tipici del paesaggio mediterraneo (Ginepro prostrato e Rosmarino) dal portamento prostrato, o semi sferico, in ogni caso ad altezza massima di accrescimento limitata ad un metro.

**Stima dei Costo: Il Costo stimato, analogamente alla soluzione precedentemente prospettata, si attesterà intorno ai 5000- 6000 €**

## Progetto Sistemazione Rotatoria

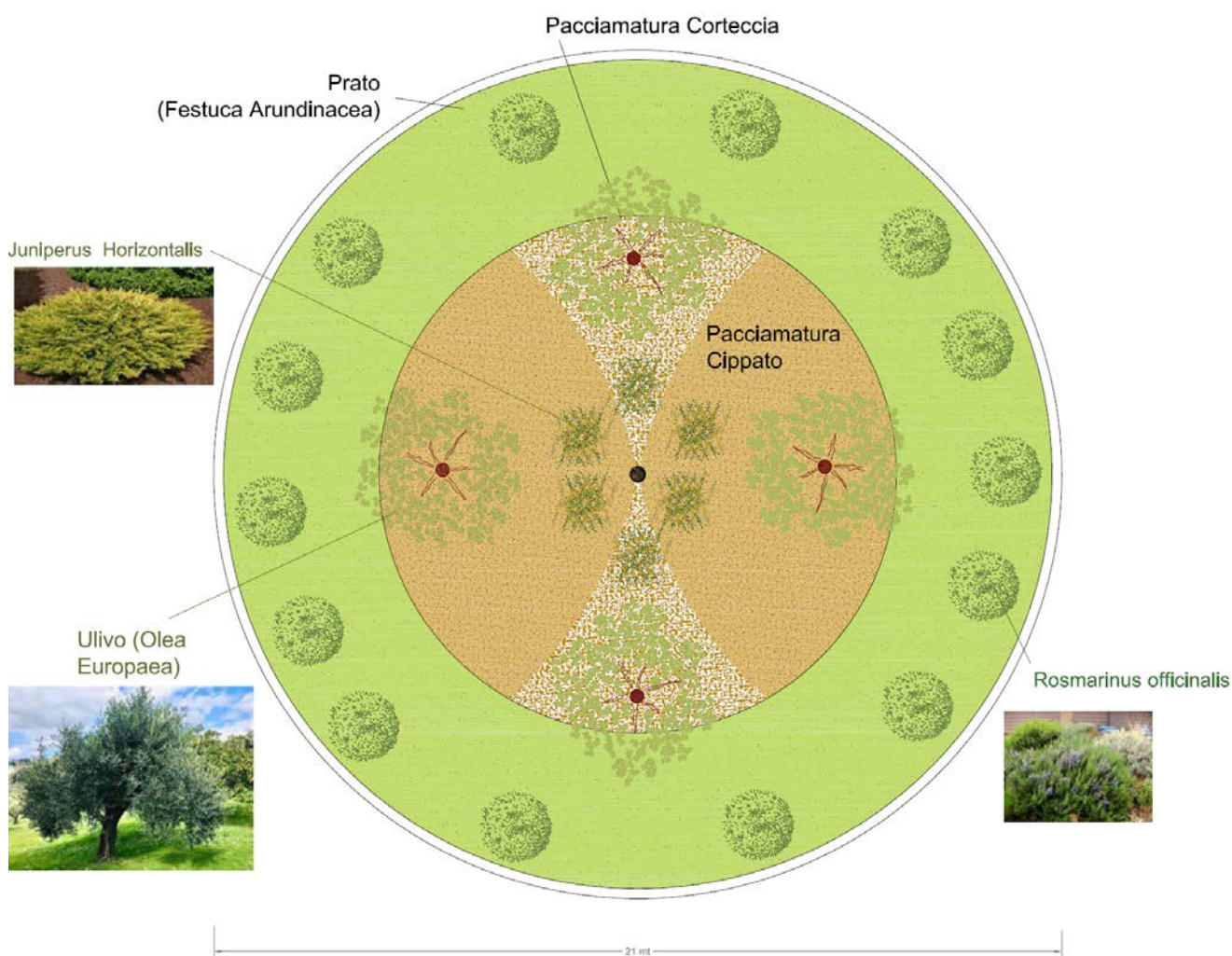

Essenze	N°	Albero	Arbusto
Ulivo (Olea Europaea)	4	x	
Juniperus Horizontalis	6		x
Rosmarinus officinalis	14		x
Coperture	mq		
Prato	211		
Pacciamatura- Corteccia	100		
Pacciamatura- Cippato	27		