DISEGNI DI RIFERIMENTO	N.
Planimetria del cavo di alimentazione MT e del cavo TLC sottomarini	DIS-ELE-B-09085

Comune di RAVENNA/A F.14 sviluppo Z

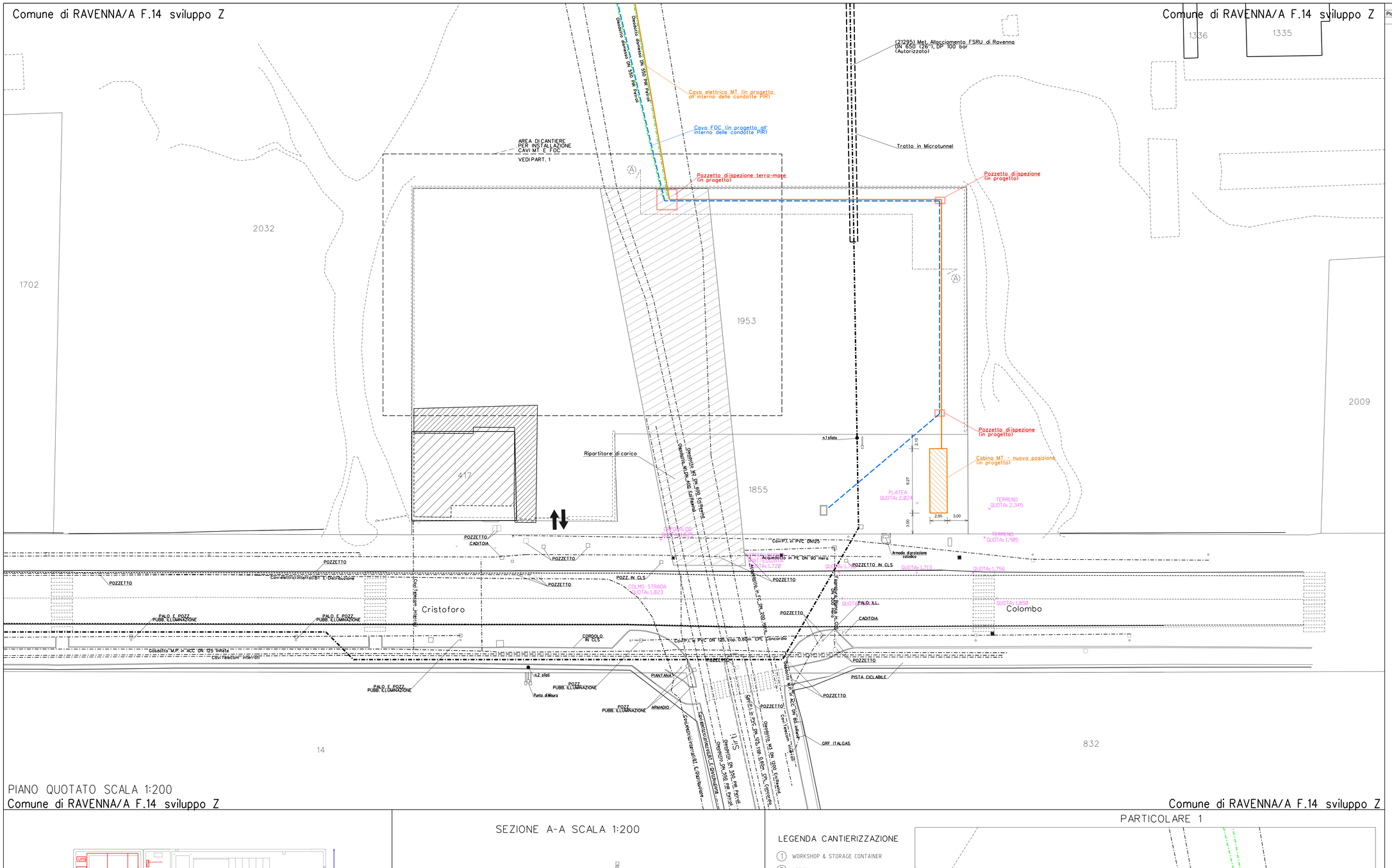

PIANO QUOTATO SCALA 1:200

Comune di RAVENNA/A F.14 sviluppo Z

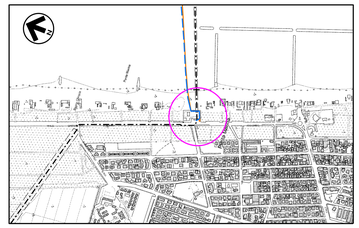

COROGRAFIA 1:10000
C.T.R. FOGLI 223161, 223164, 223122, 223123

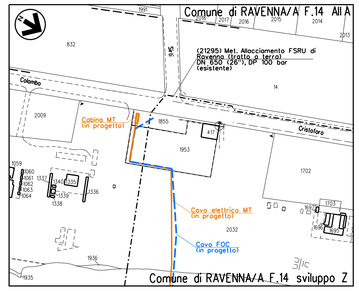

STRALCIO PLANIMETRICO 1:2000
Comune di RAVENNA sez. A (RA) F. 14

LEGENDA

- Sottoservizi esistenti
- Met. Allacciamento FSRU di Ravenna DN 650 (26"), DP 100 bar (Autorizzato)
- Cavo elettrico MT (in progetto)
- Cabina MT (in progetto) 9.27x2.50x2.55m
- Cavo FOC (in progetto)
- Oleodotti dismessi DN 550 PIR Petroli
- Quote rilevate in data 15/11/2023

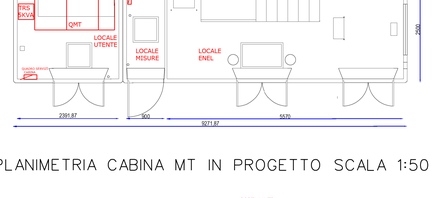

PLANIMETRIA CABINA MT IN PROGETTO SCALA 1:50

PROSPETTO "A" - CABINA MT IN PROGETTO SCALA 1:50

SEZIONE A-A SCALA 1:200

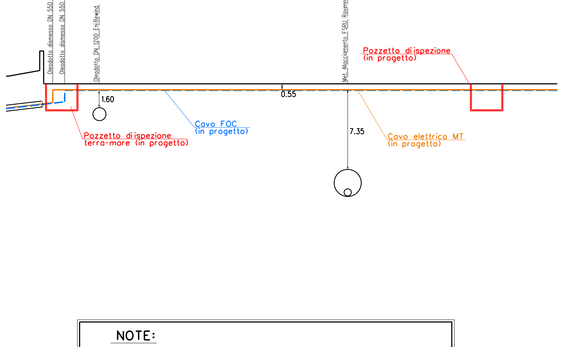

NOTE:

1. L'appaltatore dovrà procedere all'esatto accertamento di cavi, tubazioni e fogne interrate interferenti con la linea, mediante scavi a mano.

LEGENDA CANTIERIZZAZIONE

1. WORKSHOP & STORAGE CONTAINER
2. UFFICI
3. EVENTUALE GRUPPO ELETTROGENO
4. EVENTUALE SERBATOIO GASOLIO
5. BUCA
6. REEL PER CAVO MESSAGGERO (1° FASE)
7. REEL PER CAVO M.T. E FOC (2° FASE)
8. COMPRESSORI
9. SERVIZI
12. BACINO RACCOLTA ACQUE (RIVESTITO E IMPERMEABILIZZATO CON FOGLI IN HDPE)

PARTICOLARE 1

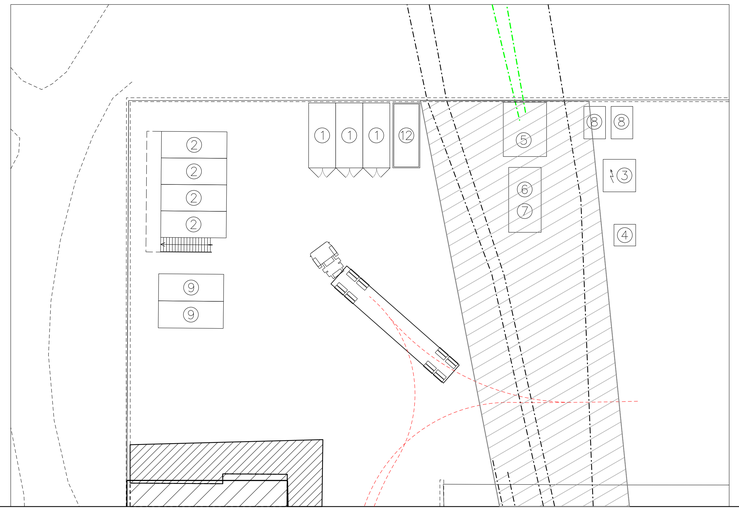

CUP ASSEGNATO AL PROGETTO	E63F22000090007

Rev	DATA	DESCRIZIONE	ELABORATO	VERIFICATO	APPROVATO
1	05/12/2023	AGGIORNAMENTO POSIZIONE CABINA MT - EMISSIONE PER PERMESSI	D.BOLLETTA	A.GIGLIOTTI	M.BEGNI
0	19/09/2023	EMISSIONE PER PERMESSI	D.BOLLETTA	A.GIGLIOTTI	M.BEGNI

PROGETTISTA: techfem — RIF. TFM: 011-IF.MO22-001-20-011-A-5572

COMMESSA: NO/R22799 — CODICE TECNICO:

FSRU Ravenna e Collegamento alla Rete Nazionale Gasdotti

Cabina MT in zona Punta Marina - Planimetria di dettaglio tratto onshore

DIS. N. DIS-PL-A-35572
REVISIONE 1
FG 1 DI 1
SCALA 1:200

DOCUMENTO DI PROPRIETA' Snam Rete Gas,LA SOCIETA' TUTELERA' I PROPRI DIRITTI IN SEDE CIVILE E PENALE A TERMINI DI LEGGE.

A0