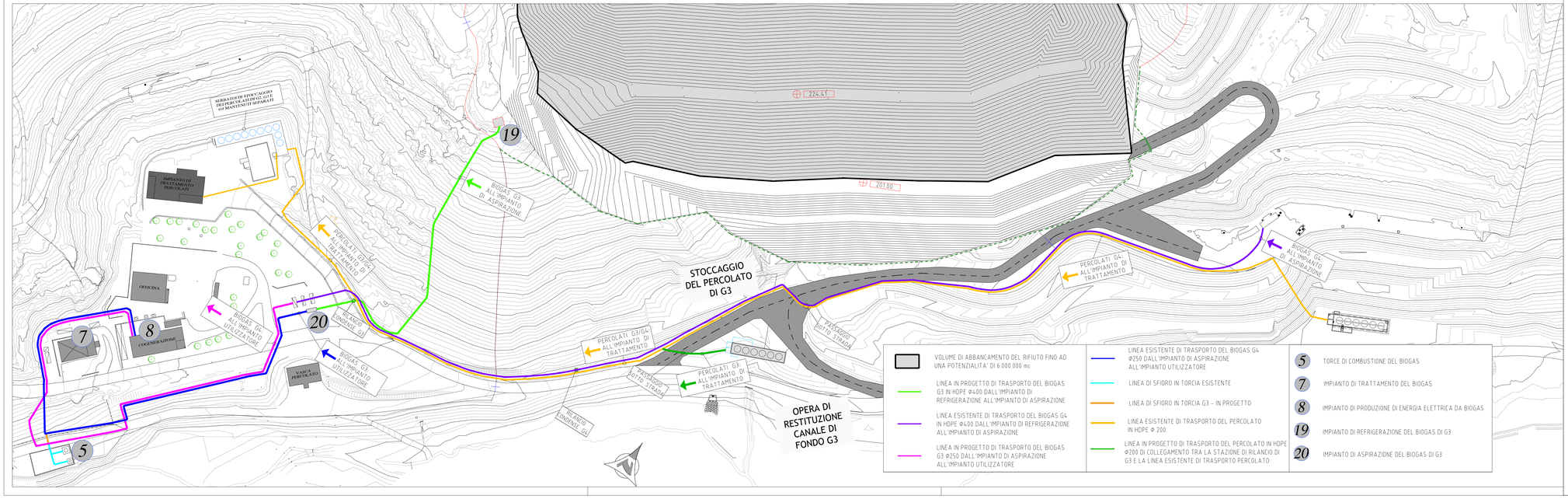

Sogliano Ambiente S.p.A
Piazza Garibaldi, 12
47030 Sogliano al Rubicone (FC)
Tel. 0541 948910
Fax 0541 948909
e-mail: info@soglianoambiente.it
sito web: www.soglianoambiente.it

Sogliano Ambiente

DISCARICA PER RIFIUTI NON PERICOLOSI DENOMINATA "GINESTRETO 3"

Località Ginestreto - Comune di Sogliano al Rubicone (FC)

Procedura di Valutazione di Impatto Ambientale
L.R. 4/18 e D.Lgs.152/06 e s.m.i.

PROGETTO DEFINITIVO

PLANIMETRIA RETE DI TRASPORTO DEL BIOGAS E DEL PERCOLATO

Allegato: 1

Elaborato: 17

Scala 1:1000

Progettista:
ing. Maurizio Carbone - Sogliano Ambiente S.p.A.

Collaboratori alla progettazione:
dott. Nicholas Lazzarini - Sogliano Ambiente S.p.A.
ing. Maurizio Migliori - Sogliano Ambiente S.p.A.

Timbro e firma:

Consulenti per la progettazione:
ing. F. Forlani - Studio Sgai s.r.l., Morciano di R. (RN)
dott. geol. A. Ricci - S. Piero in Bagno (FC)
geom. R. Galeotti - Studio Geo-exe, Forlì(FC)
ing. D. Neri - Ingegneria ambientale, Forlì (FC)
dott. for. G. Grapeggia - Studio Verde, Forlì (FC)
ing. M. Orlati - Studio Tema, Forlì (FC)
ing. S. Bagli - Gecosistema, Rimini (RN)
ing. P. Bernabini - Cober S.r.L., S. Piero in Bagno (FC)

Codice documento: Ara G3 PD PL 01.17_rev.2

Rev.	Data	Redatto	Controll.	Approv.
0	set '22	NL	MC	MC
1	feb '23	NL	MC	MC
2	set '23	NL	MC	MC