

① Vasca di sedimentazione	②8 N8 serbatoi da 10mc per materie prime
② Grigliatore	②9 Silos dissolutori latte di calce $\phi 1.50m$ 3mc
③ Pozzetto fanghi	②9 Silos stoccaggio calce $\phi 2.44m$ Htot=7.70m 29mc
④ Pozzetto schiume	②7 Filtrocoale
⑤ Vasca seminterrata	②8 Trattamento bottini
⑥ Magazzino	②9 Vasche interrate in c.a. ( $h=0.7 \times 1.2m$ f.t. $\phi 1.2m$ )
⑦ Impianto trattamento fumi	②8 Baie di stoccaggio
⑧ Filtri a carbone	②1 Baie materie prime/seconde soil washing
⑧ Cabina soffianti (2+1 di scorta) da insonorizzare	②9 Soil washing
⑨ Stazione di sollevamento (3 pompe)	②8 Cabina elettrica CB1
⑩ Ufficio pesa/guardiania	②8 Cabina elettrica CB2
⑪ Locale uffici/laboratori/servizi	②8 Cabina elettrica CB0
⑫ Vasca acque finite	②8 Accumulo e disidratazione fanghi
⑬ Baie fanghi	②7 Quadri elettrici
⑭ Area microraccolta	②8 Trattamento chimico-fisico
⑭ Filtpressa 800x800 (60 piastre - camera 40mm)	②8 Trattamento biologico a fanghi attivi
⑭ Chimico-fisico in continuo	②8 Accumulo acque depurate a ricircolo
⑰ Preparazione polielettroliti	②8 Stoccaggio reagenti chimici
⑱ Pacco lamellare	②8 Serbatoio gasolio 3mc (dim. $2.00x1.70xH2.25$ )
⑱ Vasca correzione pH ( $h=3m$ prefabbr. 30mc f.t.)	②8 Locale quadri biologico
⑲ Pompe dosatrici	②8 Quadro elettrico chimico-fisico
⑲ Nuova pesa interrata	②8 Deposito temporaneo rifiuti autoprodotti
⑲ Bacino di contenimento in c.a. $18x25m$ $h=0.70m$	②8 Serbatoio fanghi (da biologico)
⑲ Locale CPSS	

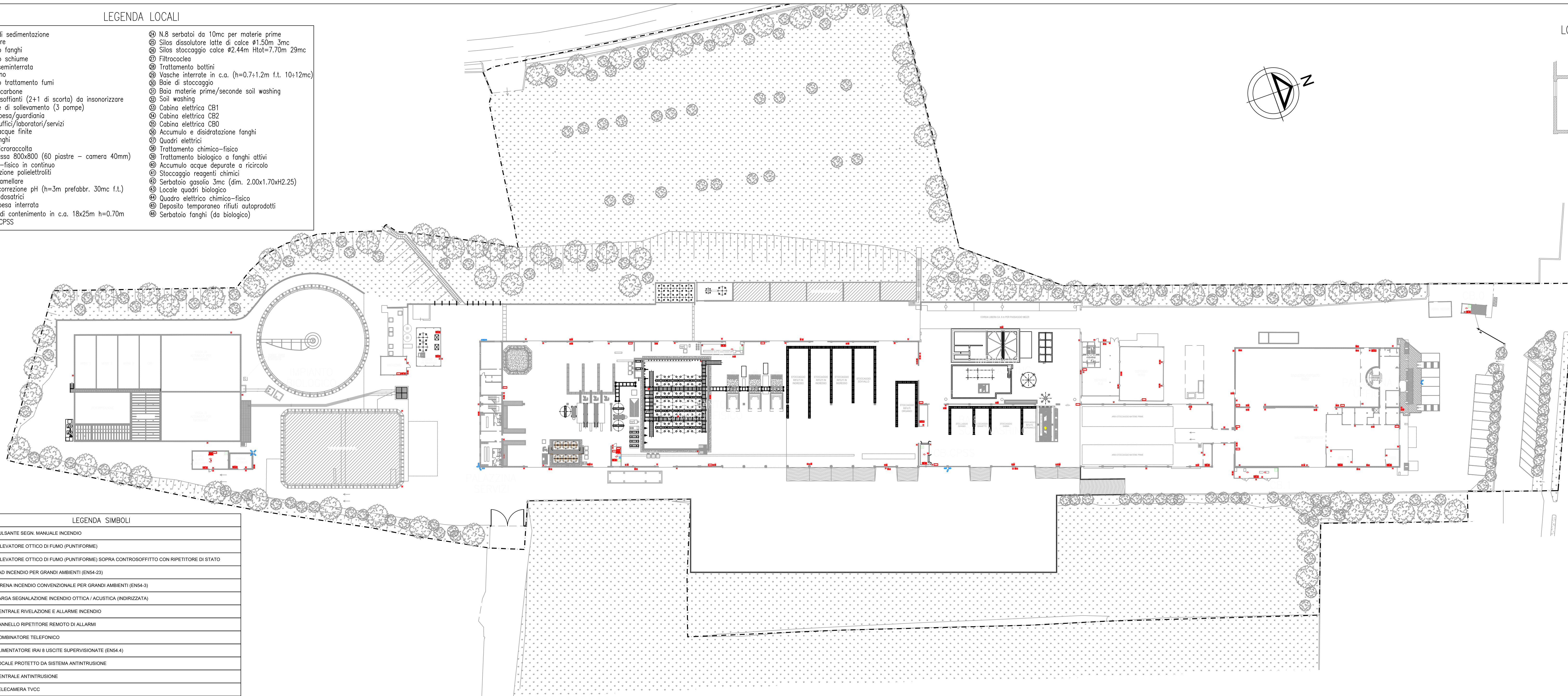

Floor plan of the first floor of the building. The plan shows a central staircase area with a curved wall. To the left of the staircase is a large open area. To the right of the staircase are several rooms. The rooms are labeled with their dimensions in feet and inches. The dimensions are as follows:

- Room 1: 10' 0" x 10' 0"
- Room 2: 10' 0" x 10' 0"
- Room 3: 10' 0" x 10' 0"
- Room 4: 10' 0" x 10' 0"
- Room 5: 10' 0" x 10' 0"
- Room 6: 10' 0" x 10' 0"
- Room 7: 10' 0" x 10' 0"
- Room 8: 10' 0" x 10' 0"
- Room 9: 10' 0" x 10' 0"
- Room 10: 10' 0" x 10' 0"
- Room 11: 10' 0" x 10' 0"
- Room 12: 10' 0" x 10' 0"
- Room 13: 10' 0" x 10' 0"
- Room 14: 10' 0" x 10' 0"
- Room 15: 10' 0" x 10' 0"
- Room 16: 10' 0" x 10' 0"
- Room 17: 10' 0" x 10' 0"
- Room 18: 10' 0" x 10' 0"
- Room 19: 10' 0" x 10' 0"
- Room 20: 10' 0" x 10' 0"
- Room 21: 10' 0" x 10' 0"
- Room 22: 10' 0" x 10' 0"
- Room 23: 10' 0" x 10' 0"
- Room 24: 10' 0" x 10' 0"
- Room 25: 10' 0" x 10' 0"
- Room 26: 10' 0" x 10' 0"
- Room 27: 10' 0" x 10' 0"
- Room 28: 10' 0" x 10' 0"
- Room 29: 10' 0" x 10' 0"
- Room 30: 10' 0" x 10' 0"
- Room 31: 10' 0" x 10' 0"
- Room 32: 10' 0" x 10' 0"
- Room 33: 10' 0" x 10' 0"
- Room 34: 10' 0" x 10' 0"
- Room 35: 10' 0" x 10' 0"
- Room 36: 10' 0" x 10' 0"
- Room 37: 10' 0" x 10' 0"
- Room 38: 10' 0" x 10' 0"
- Room 39: 10' 0" x 10' 0"
- Room 40: 10' 0" x 10' 0"
- Room 41: 10' 0" x 10' 0"
- Room 42: 10' 0" x 10' 0"
- Room 43: 10' 0" x 10' 0"
- Room 44: 10' 0" x 10' 0"
- Room 45: 10' 0" x 10' 0"
- Room 46: 10' 0" x 10' 0"
- Room 47: 10' 0" x 10' 0"
- Room 48: 10' 0" x 10' 0"
- Room 49: 10' 0" x 10' 0"
- Room 50: 10' 0" x 10' 0"
- Room 51: 10' 0" x 10' 0"
- Room 52: 10' 0" x 10' 0"
- Room 53: 10' 0" x 10' 0"
- Room 54: 10' 0" x 10' 0"
- Room 55: 10' 0" x 10' 0"
- Room 56: 10' 0" x 10' 0"
- Room 57: 10' 0" x 10' 0"
- Room 58: 10' 0" x 10' 0"
- Room 59: 10' 0" x 10' 0"
- Room 60: 10' 0" x 10' 0"
- Room 61: 10' 0" x 10' 0"
- Room 62: 10' 0" x 10' 0"
- Room 63: 10' 0" x 10' 0"
- Room 64: 10' 0" x 10' 0"
- Room 65: 10' 0" x 10' 0"
- Room 66: 10' 0" x 10' 0"
- Room 67: 10' 0" x 10' 0"
- Room 68: 10' 0" x 10' 0"
- Room 69: 10' 0" x 10' 0"
- Room 70: 10' 0" x 10' 0"
- Room 71: 10' 0" x 10' 0"
- Room 72: 10' 0" x 10' 0"
- Room 73: 10' 0" x 10' 0"
- Room 74: 10' 0" x 10' 0"
- Room 75: 10' 0" x 10' 0"
- Room 76: 10' 0" x 10' 0"
- Room 77: 10' 0" x 10' 0"
- Room 78: 10' 0" x 10' 0"
- Room 79: 10' 0" x 10' 0"
- Room 80: 10' 0" x 10' 0"
- Room 81: 10' 0" x 10' 0"
- Room 82: 10' 0" x 10' 0"
- Room 83: 10' 0" x 10' 0"
- Room 84: 10' 0" x 10' 0"
- Room 85: 10' 0" x 10' 0"
- Room 86: 10' 0" x 10' 0"
- Room 87: 10' 0" x 10' 0"
- Room 88: 10' 0" x 10' 0"
- Room 89: 10' 0" x 10' 0"
- Room 90: 10' 0" x 10' 0"
- Room 91: 10' 0" x 10' 0"
- Room 92: 10' 0" x 10' 0"
- Room 93: 10' 0" x 10' 0"
- Room 94: 10' 0" x 10' 0"
- Room 95: 10' 0" x 10' 0"
- Room 96: 10' 0" x 10' 0"
- Room 97: 10' 0" x 10' 0"
- Room 98: 10' 0" x 10' 0"
- Room 99: 10' 0" x 10' 0"
- Room 100: 10' 0" x 10' 0"

	PULSANTE SEGN. MANUALE INCENDIO
	RILEVATORE OTTICO DI FUMO (PUNIFORME)
	RILEVATORE OTTICO DI FUMO (PUNIFORME) SOPRA CONTROSOFFITTO CON RIPETITORE DI STATO
	VAD INCENDIO PER GRANDI AMBIENTI (EN54-23)
	SIRENA INCENDIO CONVENZIONALE PER GRANDI AMBIENTI (EN54-3)
	TARGA SEGNALE INCENDIO OTTICA / ACUSTICA (INDIRIZZATA)
	CENTRALE RIVELAZIONE E ALLARME INCENDIO
	PANNELLO RIPETITORE REMOTO DI ALLARMI
	COMBINATORE TELEFONICO
	ALIMENTATORE IIRAI 8 USCITE SUPERVISIONATE (EN54.4)
	LOCALE PROTETTO DA SISTEMA ANTINTRUSIONE
	CENTRALE ANTINTRUSIONE
	TELECAMERA TVCC
	SWITCH POE RETE TELECAMERE TVCC



**C.F.G. Ambiente S.r.l.**  
via Luciano Romagnoli, 13 - 48123  
Ravenna

## IMPIANTO PER IL TRATTAMENTO E RECUPERO DEI RIFIUTI NON PERICOLOSI

## SITO INDUSTRIALE DI TOSCANELLA DI DOZZA

Provvedimento Autorizzatorio Unico Regionale  
(PAUR)

**ELABORATO:  
PREV 05  
Planimetria impianto rivelazione**

Redatto	C. Gardini				
Controllato	M. Marchesini				
Approvato	P. Zoppellari				
					
Rev.	00	Data	30/01/2023	Scala	1:200 / 1:500



**SOCIETÀ DI INGEGNERIA**  
ZOPPELLARI GOLLINI & ASSOCIATI