

Comune di PORTOMAGGIORE
Provincia di FERRARA

IMPIANTO PER LA PRODUZIONE
DI FERTILIZZANTI DA FANGHI
DI DEPURAZIONE SITO IN
VIA PORTONI BANDISSOLO
LOCALITA' PORTOVERRARA

Autorizzazione unica di V.I.A.
ai sensi della L.R. N° 4/18 del 20/04/2018

PROGETTO DEFINITIVO

Spazio riservato all'Ufficio Tecnico

COMMITTENTE
CENTRO AGRICOLTURA AMBIENTE "G.NICOLI" s.r.l.
con sede in CREVALCORE (BO)
via Sant'Agata n° 835
C.F.P. Iva: 01529451203

PROGETTISTA E.D.L.
Arch. GIANNI MAZZONI
C.F.: MZZGNN70M05A944F

N° TAVOLA
07

Elaborato
PROGETTO:
- CASA COLONICA
- CABINA ELETTRICA

Scala 1:100
Data 30/09/2022
Rev 01
Rev 02 16/02/2024
Rev 03

CABINA ELETTRICA

PIANTA PIANO TERRA

SEZIONE A-A'

PROSPETTO OVEST

PROSPETTO EST

PROSPETTO SUD

PROSPETTO NORD

CASA COLONICA
PIANTA PIANO TERRA

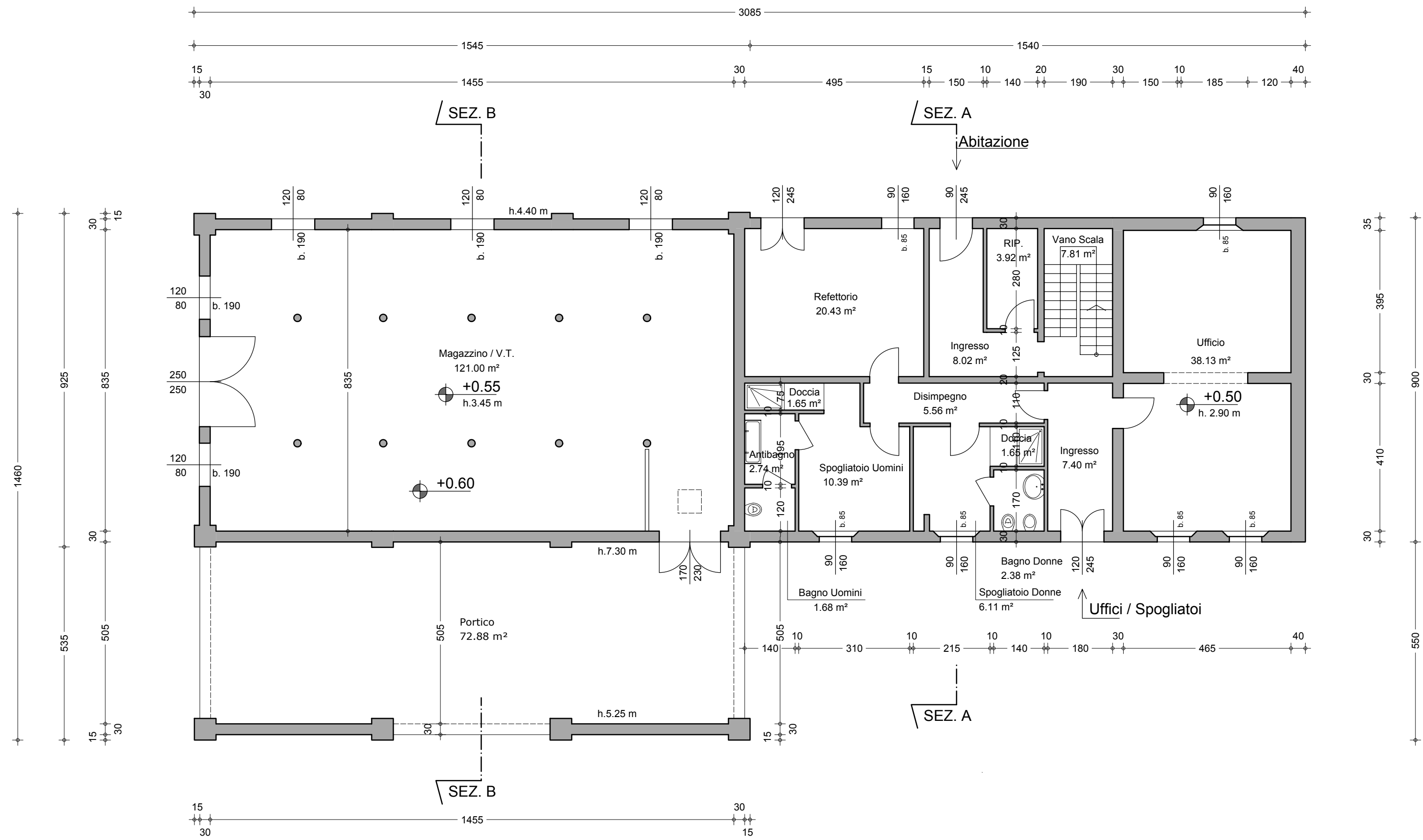

PIANTA PIANO PRIMO

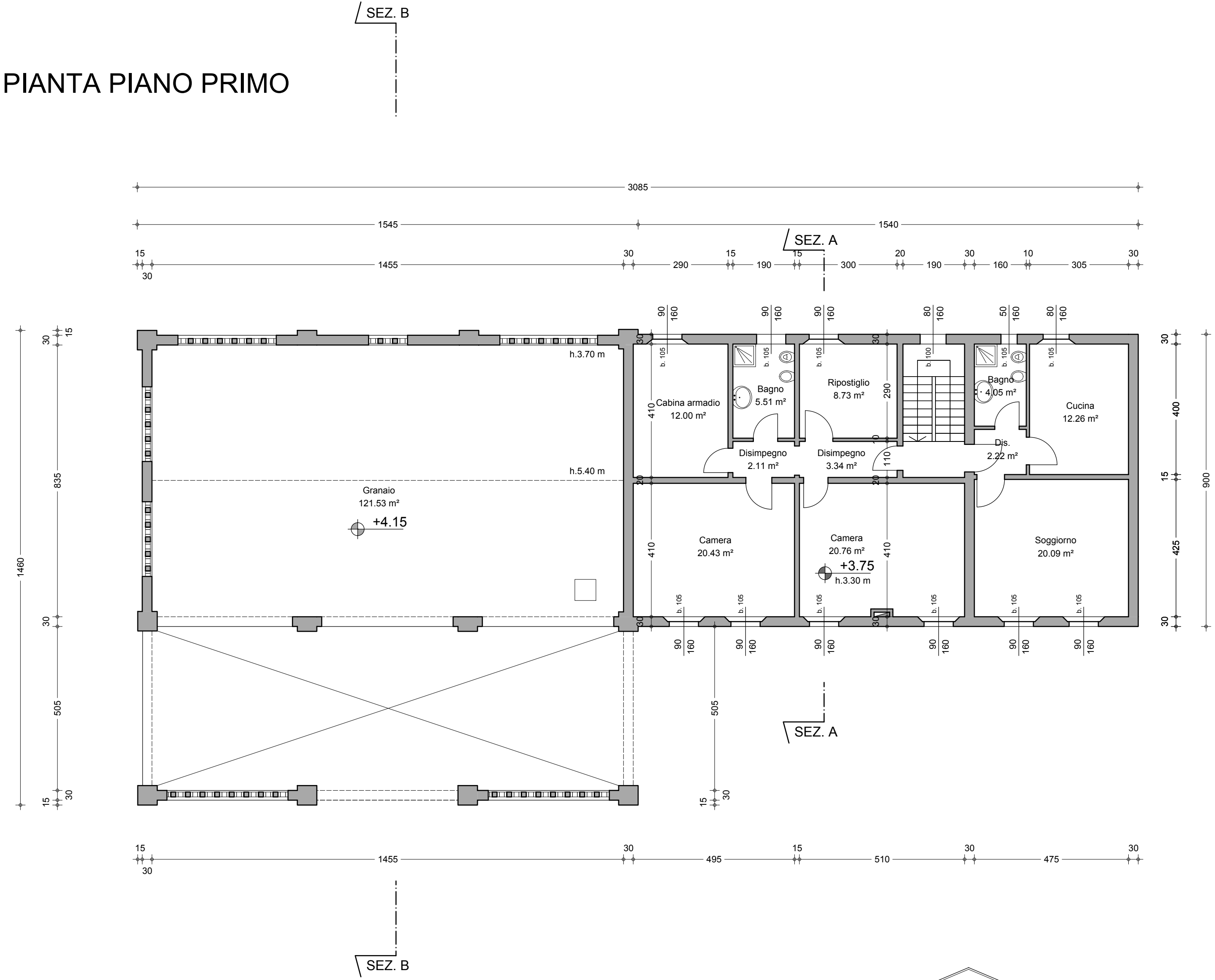

PROSPETTO SUD

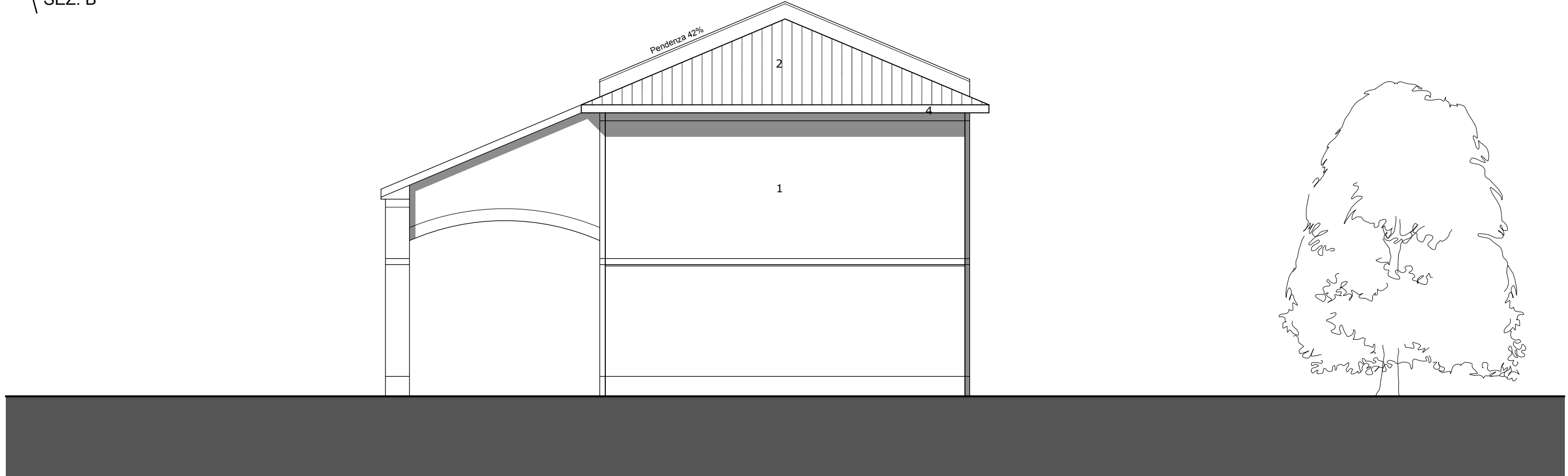

PROSPETTO EST



PROSPETTO NORD

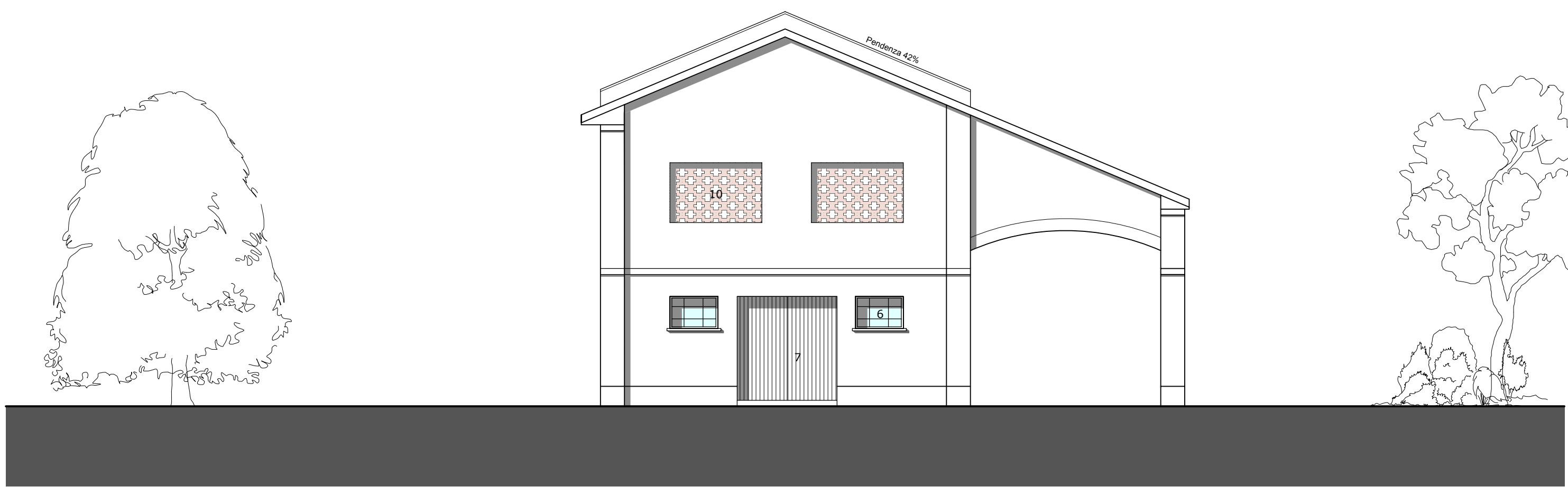

PROSPETTO OVEST

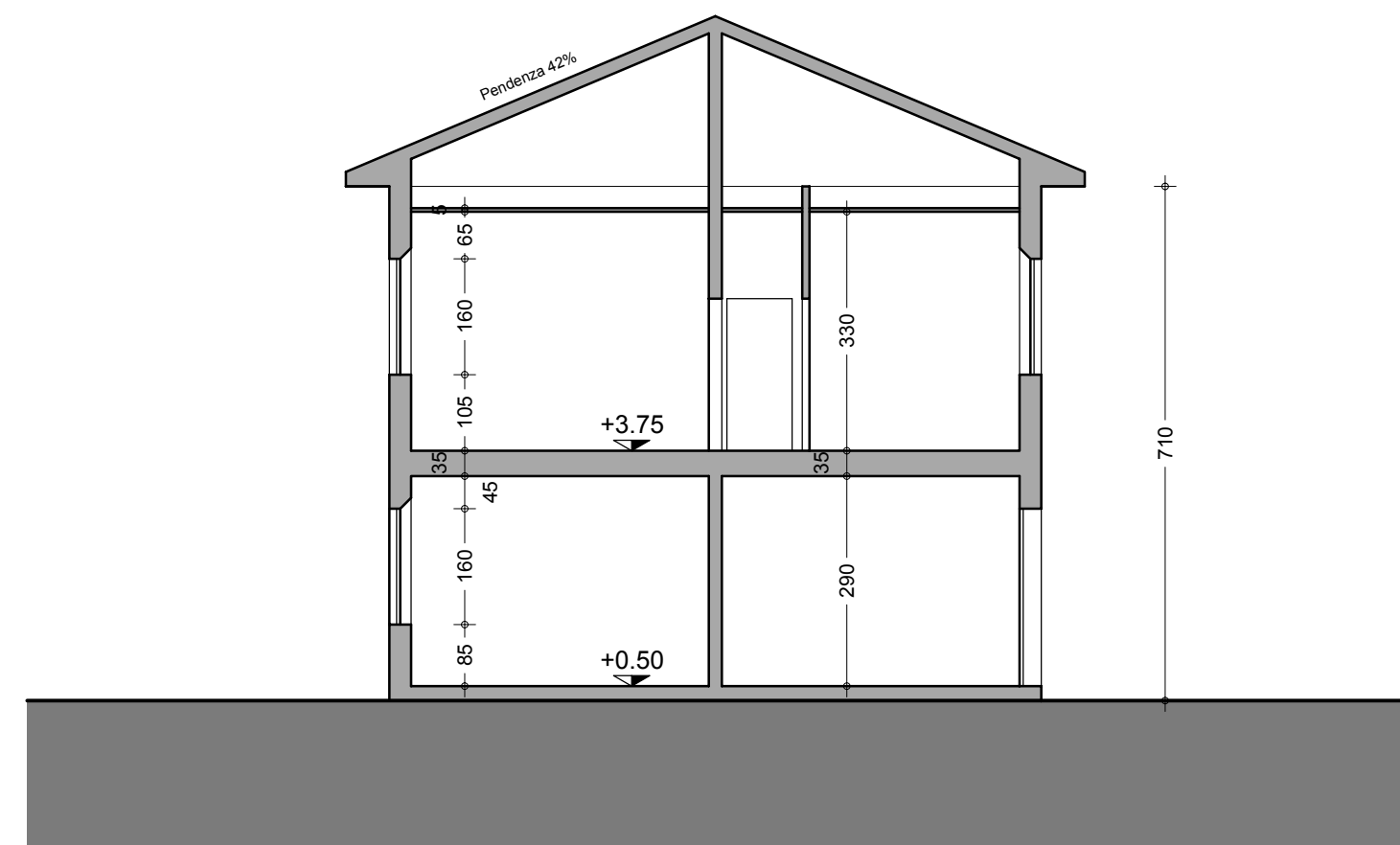

SEZIONE A-A

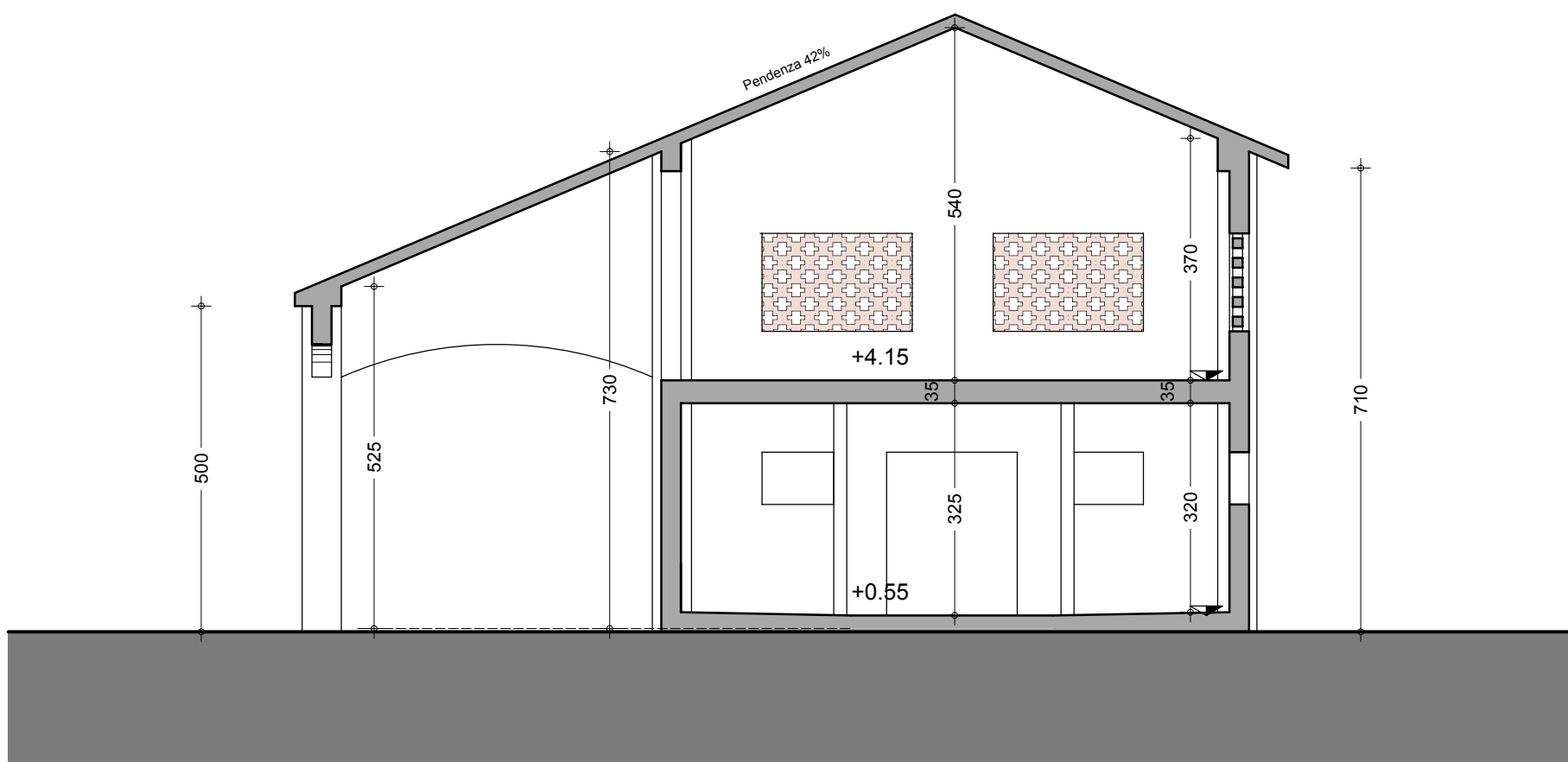

SEZIONE B-B

LEGENDA MATERIALI

- | | |
|--|--|
| 1 MURO INTONACATO E TINTEGGIATO | 6 INFISSI IN FERRO E VETRO |
| 2 COPERTURA CON MANTO IMPERMEABILE IN COPPI DI LATERIZIO | 7 PORTONI IN LAMIERA DI FERRO |
| 3 INFISSI IN LEGNO E VETRO | 8 PORTONI IN LEGNO |
| 4 CANALI DI GRONDA IN LAMIERA METALLICA | 9 SCURI IN LEGNO |
| 5 PLUVIALI DISCENDENTI IN PVC | 10 GRIGLIA IN MURATURA - TESSITURA A CROCE |