Comune di CARPI
Provincia di MODENA
Regione EMILIA ROMAGNA

IMPIANTO PER RECUPERO RIFIUTI PERICOLOSI E NON PERICOLOSI
in Via Remesina Esterna n.27/A - CARPI (MO)

COMMITTENTE:

TREDCARPI
Via Remesina Esterna, 27/A - 41012 - Carpi (MO)
web: https://www.tredcarpi.it - e-mail: info@tredcarpi.it

Il Responsabile

TITOLARE INCARICO E COORDINAMENTO GENERALE:

ccdp
centro coordinamento progettazione
Via Cesare Battisti, 4 - 41121 Modena
P.IVA 02918000364 - C.F. 02918000364
Tel. 059 2930111 - Fax 059 2930112
www.ccdp.it - info@ccdp.it

ORDINE DEGLI INGEGNERI DELLA PROVINCIA DI MODENA
Ing. Davide Bedogni
N. 1000

Il Progettista
(ing. Davide Bedogni)

Istanza per il rilascio di Provvedimento autorizzatorio unico di VIA (PAUR) relativo al progetto di revamping dell'installazione e di implementazione del recupero del vetro

PERMESSO DI COSTRUIRE

Data	Giugno 2024
Scala	1/100
Disegnatore	CF
REVISIONE	DATA
A	Giugno 2024
Validato il Rdp	Emissione

FABBRICATO 7
PIANTE, PROSPETTI, SEZIONI
STATO DI FATTO

ALLEGATO **7.1a**

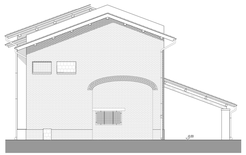

PROSPETTO OVEST

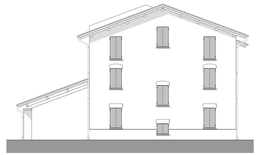

PROSPETTO EST

PROSPETTO NORD

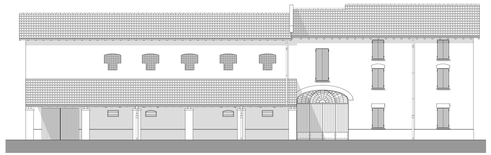

PROSPETTO SUD

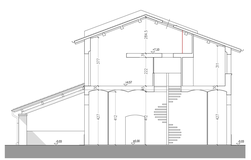

SEZIONE C-C

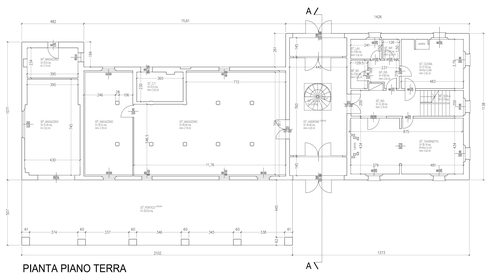

PIANTA PIANO TERRA

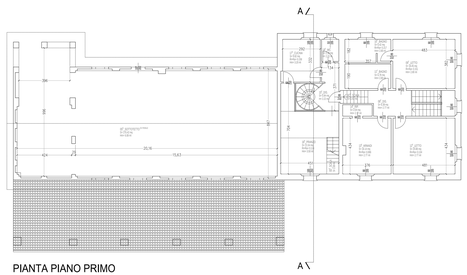

PIANTA PIANO PRIMO

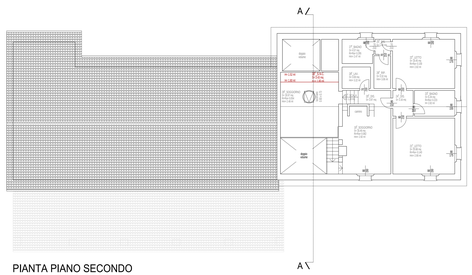

PIANTA PIANO SECONDO

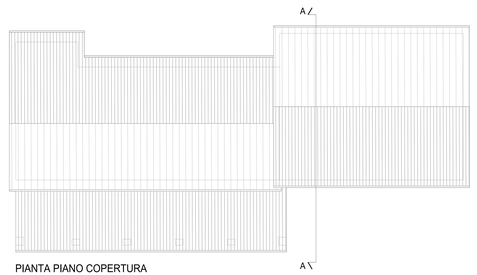

PIANTA PIANO COPERTURA