Legenda

... ... Limiti amministrativi comunali
(fonte: Regione Emilia-Romagna - Edizione 2020)

... ... Porzioni modificate dei Limiti amministrativi comunali
(fonte: Unione Valli e Delizie) sulla base del procedimento di rettifica del tracciato,avviato dai Comuni con specifiche Delibere, in attesa di "accertamento" da parte della Regione.

Territorio Urbanizzato

Aree protette ad alta naturalità e risorse naturali
- Aree protette ad alta naturalità
- Alberi di pregio
- Maceri
- Oasi istituite
- Aree di riequilibrio ecologico

Aree a medio grado di produzione di servizi ecosistemici
- Vigneti
- Frutteti
- Arboricoltura da legno, pioppeti

Componenti eco-paesaggistiche
- Aree boscate da salvaguardare
- Aree con vegetazione in evoluzione, boscaglie, argini

Aree verdi antropiche
- Verde a verde pubblico
- Aree attrezzate per attività sportive o turistico ricreative
- Parchi e verde privato

Infrastrutture blu esistenti
- Corsi d'acqua
- Zone umide interne
- Bacini artificiali

Infrastrutture verdi di progetto
- Proposte di aree di riforestazione
- Proposte di aree di rinaturalizzazione

Itinerari, percorsi e nodi intermodali
- Itinerari di fruizione principali
- Itinerari di fruizione secondari
- Percorsi ciclabili Livello 2
- Percorsi ciclabili Livello 3
- Percorsi ciclabili Livello 4
- Percorsi ciclabili Livello 5
- Strade storiche o panoramiche
- Stazioni e fermate ferroviarie
- Proposte di banchine e darsene dell'idrovia (da studio preliminare)

Sistema delle risorse storiche e storico-testimoniali
- Zona interessata dal sito UNESCO:aree iscritte
- Zona interessata dal sito UNESCO:aree tampone
- Complessi archeologici
- Delizie Estensi
- Edifici storici più strettamente collegati ai progetti di valorizzazione
- Rinvenimenti archeologici significativi

Progetti di valorizzazione
- Progetti per la valorizzazione culturale
- Progetti a vocazione naturalistica
- Progetti ambientali per la valorizzazione urbana e per attività del tempo libero

UFFICIO DI PIANO
Ing. Alice Savi
Geom. Claudia Benini
Ing. Elena Bonora
Dott.ssa Rita Crivellari
Dott.ssa Francesca Pirani
Geom. Paolo Orlandi
Dott.ssa Barbara Peretto
Geom. Gabriella Romagnoli
Arch. Rita Vitali

IL RESPONSABILE DEL PROCEDIMENTO
Ing. Alice Savi

GARANTE DELLA COMUNICAZIONE E DELLA PARTECIPAZIONE:
Geom. Gabriella Romagnoli

STUDIO SILVIA
Dott. Paolo Rigoni
Dott.ssa Gloria Marzocchi

GEOLOGIA
Dott. Geol. Raffaele Brunaldi

GRUPPO LAVORO ATI

MATE sc
Urb. Raffaele Gerometta - Direttore tecnico
Urb. Daniele Rallo - Coordinamento
Arch. Chiara Biagi
Arch. Rudi Fallaci
Ing Elettra Lowenthal
Dott. Paolo Trevisani
Ing. Giuseppe Federzoni

PUG 2021

Sindaci:
Andrea Baldini
Dario Bernardi
Elena Rossi

Segretario Generale:
Rita Crivellari

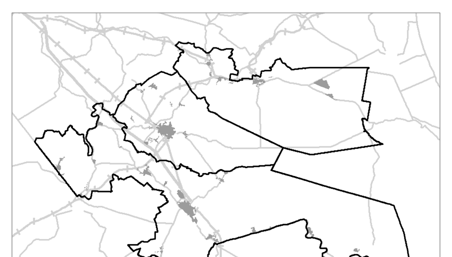

Allegato alla delibera di Consiglio Unione Valli e Delizie n. 36 del 29.09.2022 "*PIANO URBANISTICO GENERALE (PUG) DELL'UNIONE DEI COMUNI VALLI E DELIZIE (FERRARA) – Adeguamento del PUG adottato con delibera CU n.6 del 24.02.2022 al parere motivato espresso dal CUAV – Approvazione del PUG a norma dell'art. 46 comma 6 della L.R. 24/2017 e contestuale approvazione della Zonizzazione Acustica ai sensi dell'art. 3 della L.R. 15/2001 – Rettifica di errori materiali ed approvazione del PUG e della ZAC completi di tutti gli elaborati*"

COPIA CONFORME ai sensi dell'art.23, comma 1 del D.Lgs. n.82/2005 dell'originale sottoscritto con firma digitale e memorizzato digitalmente su banca dati dell'Unione dei Comuni Valli e Delizie (FE).

Il Segretario Generale
D.ssa Rita Crivellari

PUG PIANO URBANISTICO GENERALE

Unione dei Comuni ARGENTA | OSTELLATO | PORTOMAGGIORE

Valli e Delizie

Piano Urbanistico Generale (PUG) L.R. 24/2017

Valorizzazione ambientale ed economica del territorio rurale

ELAB TAV_2

scala 1:35.000

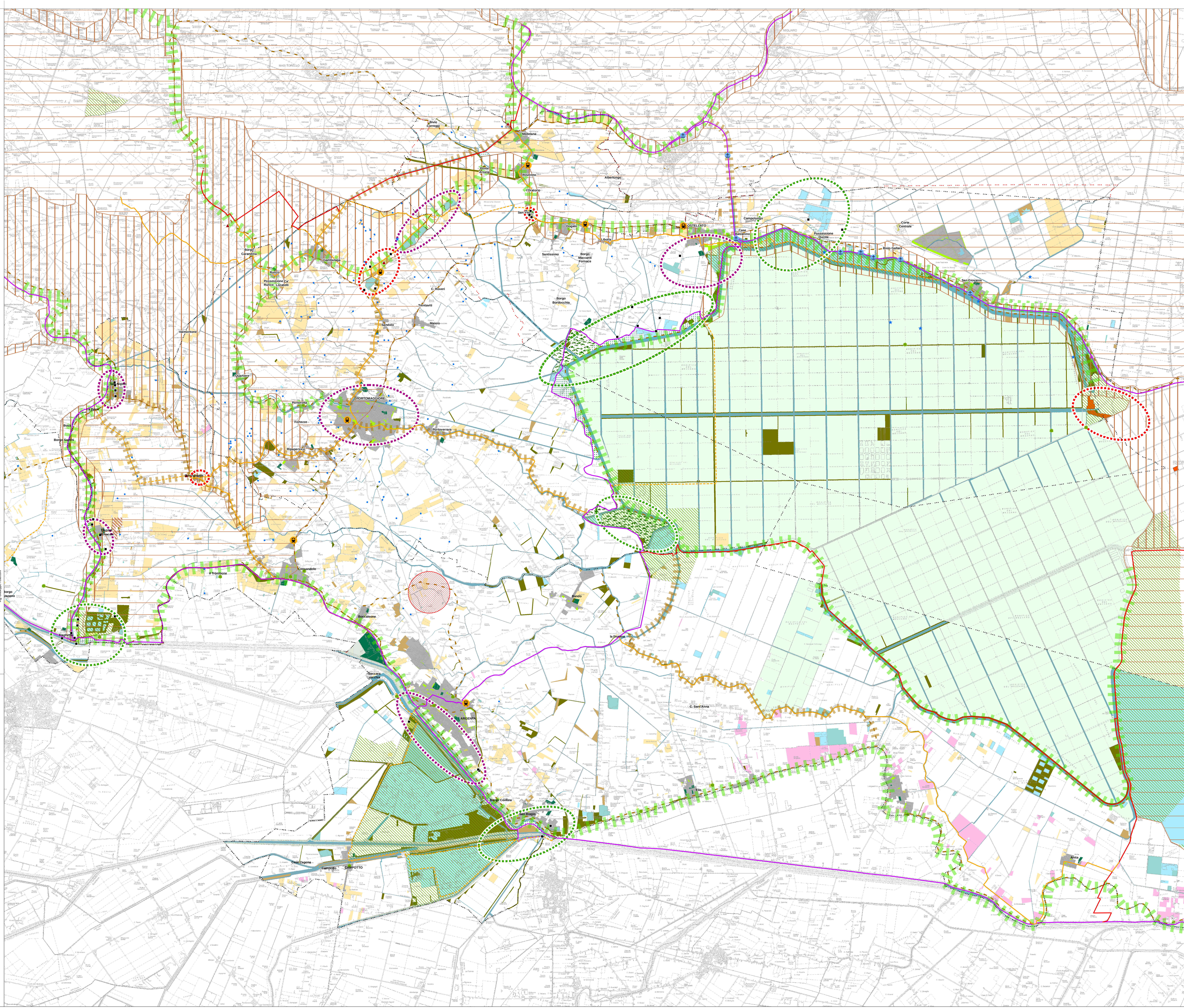

LEGENDA:

PROGETTO - EG LAGO:

EG LAGO - Sito Impianto Fotovoltaico

IMPIANTO FOTOVOLTAICO EG LAGO SRL E OPERE CONNESSE

POTENZA IMPIANTO 10,30 MWp - COMUNE DI ARGENTA (FE)

Proponente

EG LAGO S.R.L.
VIA DEI PELLEGRINI 22 · 20122 MILANO (MI) · P.IVA: 12084550966 · PEC: eglago@pec.it

Progettazione

TECNOSTUDIO Architettura & Management
TECNOSTUDIO S.R.L. Arch. Diego Zanaica
Via Aquileia, 56 - 35035 Mestrino (PD)
tel.: +39 0499000684 · email: info@tecnostudio-pd.it
PEC: tecnostudio@legalmail.com

QUATTROE S.R.L. Ing. Luigi De Santi
Via Primo Maggio,12A - 35035 Mestrino (PD)
cell.: 340 3309775 email: info@quattroe.eu

Coordinamento progettuale

SOLAR IT S.R.L.
VIA ILARIA ALPI, 4 · 46100 MANTOVA (MN) · P.IVA: 02627240209 · email: solarit@lamiapec.it

Titolo Elaborato

CARTOGRAFIA PUG - VALORIZZAZIONE AMBIENTALE ED ECONOMICA DEL TERRITORIO VASTO RURALE

LIVELLO PROGETTAZIONE	CODICE ELABORATO	FILENAME	RIFERIMENTO	DATA	SCALA
DEFINITIVO	TAV31	-	-	30/11/23	1:35.000

Revisioni

REV.	DATA	DESCRIZIONE	ESEGUITO	VERIFICATO	APPROVATO
0	30/11/23		FB - GB - SC	EF	DZ

COMUNE DI ARGENTA (FE)
REGIONE EMILIA ROMAGNA

enfinity