

## IMPIANTO EOLICO “CASONI DI ROMAGNA” - COMUNI DI MONTERENZIO E CASTEL DEL RIO, CITTÀ METROPOLITANA DI BOLOGNA, REGIONE EMILIA-ROMAGNA



ALLEGATO FOTOGRAFICO – FOTOINSERIMENTI (P7 A P16)

INTEGRAZIONI IN RISPOSTA ALLE RICHIESTE DI INTEGRAZIONE DI CUI ALLA LETTERA DELLA REGIONE EMILIA ROMAGNA DEL 20/12/2024

FEBBRAIO 2025



Committente



agsm aim Power srl  
Lungadige Galtarossa, 8  
37133 Verona  
P.Iva 03444320232

Società responsabile per lo Studio



AMBIENTE ITALIA S.R.L.  
Via Carlo Poerio 39 - 20129 Milano  
tel +39.02.27744.1 / fax +39.02.27744.222  
www.ambienteitalia.it  
Posta elettronica certificata: [ambienteitaliasrl@arubapec.it](mailto:ambienteitaliasrl@arubapec.it)

Redazione	Eng. Teresa Freixo Santos Dott. Arch. Davide Vettore
Revisione	Eng. Teresa Freixo Santos
Approvazione	Dott. Mario Zambrini
Codice di progetto	23V047
Versione	01



Punto di ripresa fotografica	Denominazione	In risposta alle richieste di integrazione della Regione Emilia-Romagna – punto 6a
P7	Trattoria Damì, SP21 – Comune di Castel del Rio	In riferimento alla richiesta di viste dall’ambito di percezione “Via Sillaro”
P8	Agriturismo Daniela, SP21 – Sassoleone (Comune di Casalfiumanese)	In riferimento alla richiesta di viste dall’ambito di percezione del tipo “Via Sillaro”
P9	Ca’ Facchino, SP21 – Belvedere (Comune di Castel del Rio)	In riferimento alla richiesta di viste dall’ambito di percezione del tipo “Via Sillaro”
P10	Cimitero Belvedere, SP21 – Belvedere (Comune di Castel del Rio)	In riferimento alla richiesta di viste dagli ambiti di percezione delle frazioni di Belvedere e Giugnola
P11	Santuario Monte Formiche, Via Campagne – Comune di Monterenzio	In riferimento alla richiesta di viste dai maggiori percorsi panoramici
P12	Località Uccellarine – Savazza (Comune di Monterenzio)	In riferimento alla richiesta di viste dai maggiori percorsi panoramici
P13	Via Vezzano – Comune di Loiano	In riferimento alla richiesta di viste dai maggiori percorsi panoramici
P14	Chiesa San Martino, SP22 – Quinzano (Comune di Loiano)	In riferimento alla richiesta di viste dai maggiori percorsi panoramici
P15	Via Gragnano – Gragnano (Comune di Monghidoro)	In riferimento alla richiesta di viste dai maggiori percorsi panoramici
P16	Via Rio Zafferano, SP21 – Giugnola (Comune di Castel del Rio)	In riferimento alla richiesta di viste dagli ambiti di percezione delle frazioni di Belvedere e Giugnola

Il presente documento comprende il riscontro e la risposta al seguente quesito (di cui alla lettera della regione Emilia-Romagna del 20/12/2024):

“6. a di presentare una simulazione dello stato dei luoghi a seguito della realizzazione del progetto resa mediante foto modellazione realistica (rendering computerizzato o manuale) relativa a tutte le singole aree da trasformare, comprendente un adeguato intorno dell'area di intervento, desunto dal rapporto di intervisibilità esistente, con vista dalle frazioni di Belvedere Giugnola e dai i maggiori percorsi panoramici o ad ambiti di percezione del tipo Via Sillaro coord. 44.240333, 11.480319, per consentire la valutazione di compatibilità e adeguatezza delle soluzioni nei riguardi del contesto paesaggistico; i punti di scatto fotografici dovranno essere indicati su planimetria a curve di livello; “

Contrariamente a quanto già depositato nell’ambito della procedura in corso (foto riprese da Ambiente Italia in fase di sopralluogo), i seguenti fotoinserimenti sono stati eseguiti sulla base di foto estrapolate da Google Street View.

Si rimanda alla Tavola “Visibilità n.AE PF percorsi escursionistici” riportata in allegato nella quale viene sovrapposta alla intervisibilità orizzontale (numero di aerogeneratori visibili) i punti di ripresa fotografica e i percorsi escursionistici / panoramici (fonte del dato Geoportale dell’Emilia-Romagna).



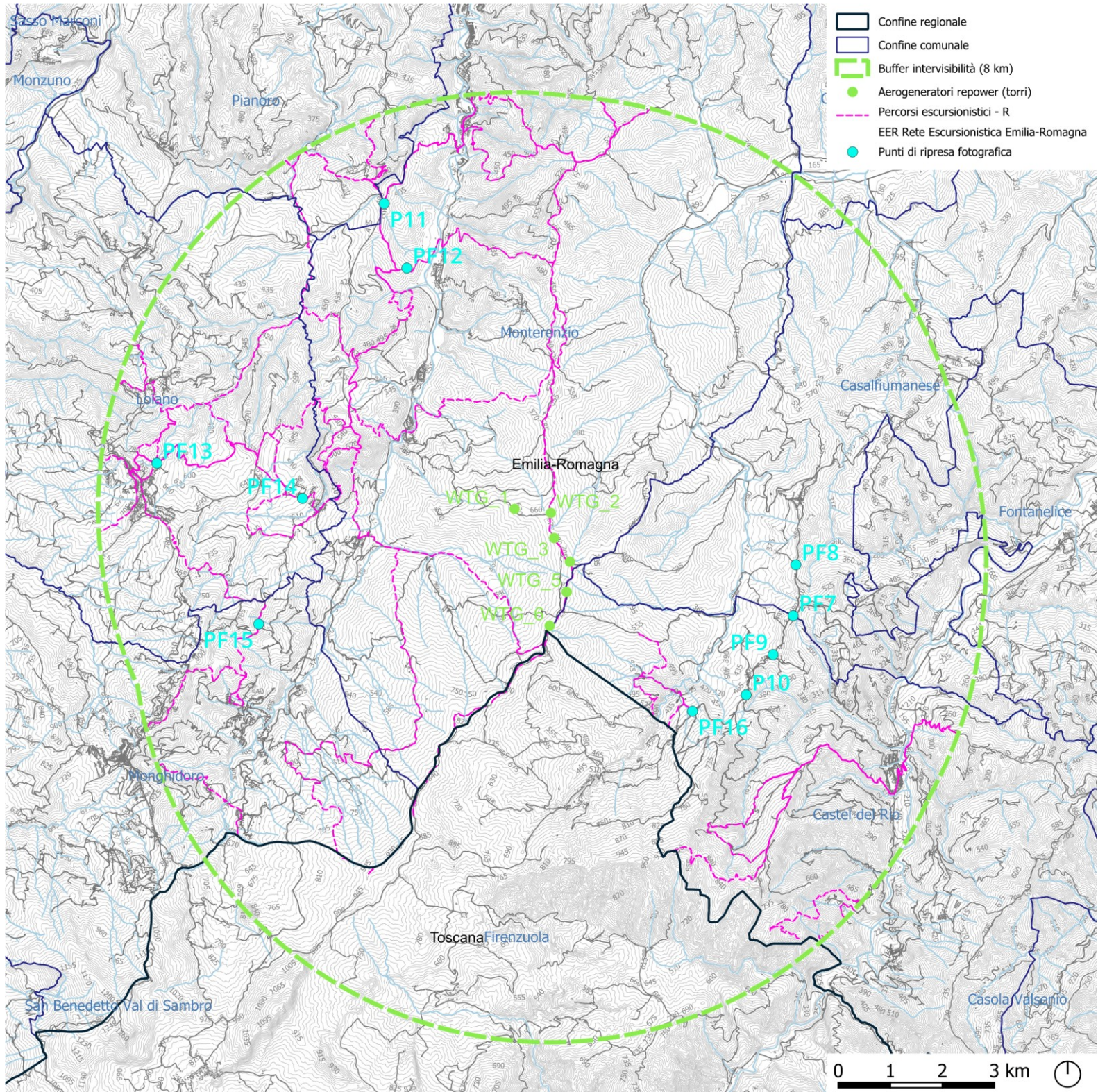

Localizzazione su base ctr dei punti di ripresa fotografica		Coordinate geografiche dei punti di ripresa fotografica (EPSG 7791)		
	Denominazione	Coordinata X	Coordinata Y	
	PF7	698.078,344	4.901.580,299	
	PF8	698.129,904	4.902.558,317	
	PF9	697.693,139	4.900.832,301	
	PF10	697.174,756	4.900.059,418	
	PF11	690.221,825	4.909.497,168	
	PF12	690.656,637	4.908.257,196	
	PF13	685.854,515	4.904.510,426	
	PF14	688.653,222	4.903.833,821	
	PF15	687.810,512	4.901.419,710	
	PF16	696.143,997	4.899.745,382	



P7. TRATTORIA DAMÌ, SP21 – COMUNE DI CASTEL DEL RIO

P7 – VISIBILITÀ TEORICA

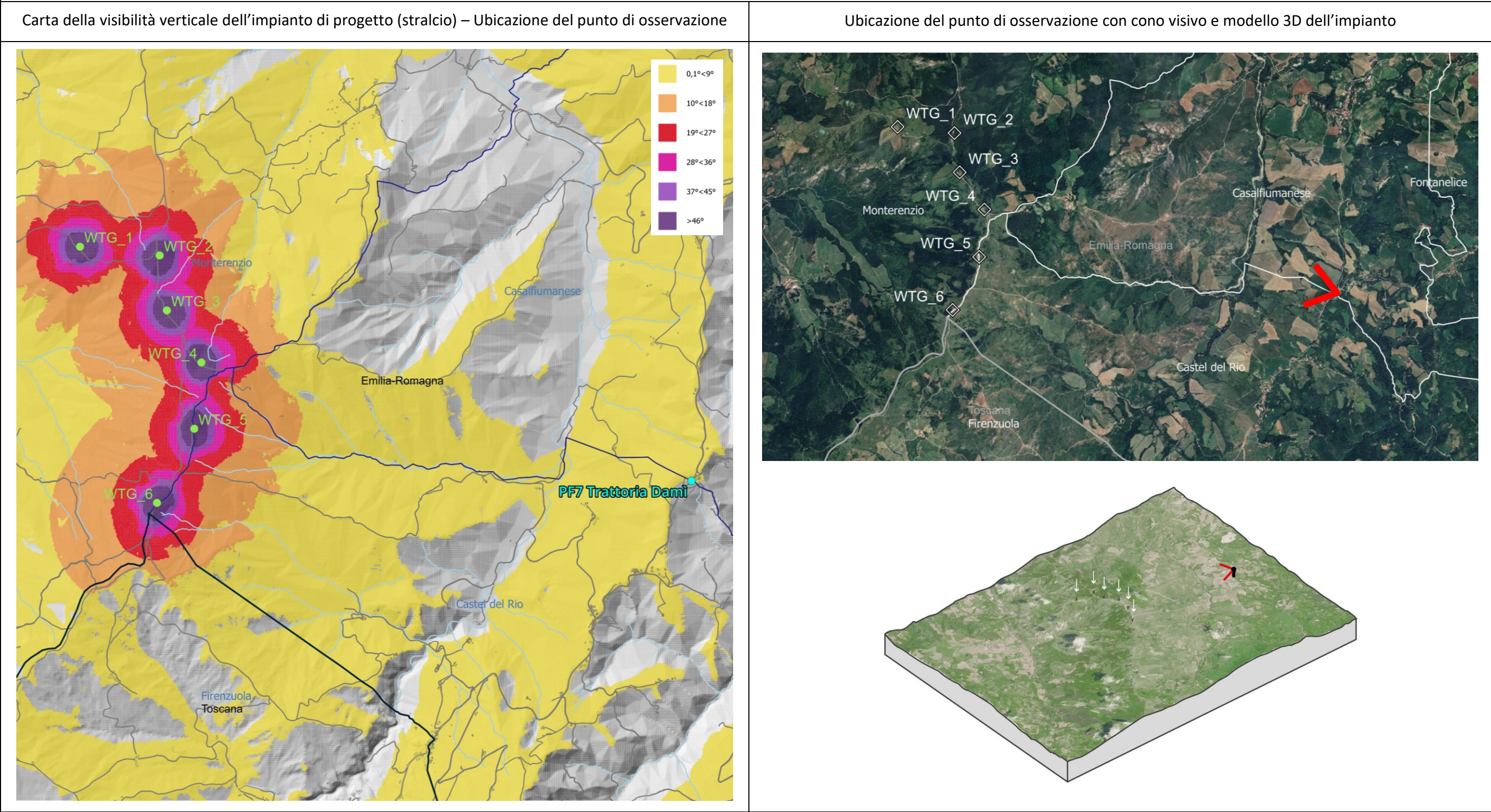



**P7 - STATO DI FATTO**



**P7 – STATO DI PROGETTO**





P8. AGRITURISMO DANIELA, SP21 – SASSOLEONE (COMUNE DI CASALFIUMANESE)

P8 – VISIBILITÀ TEORICA

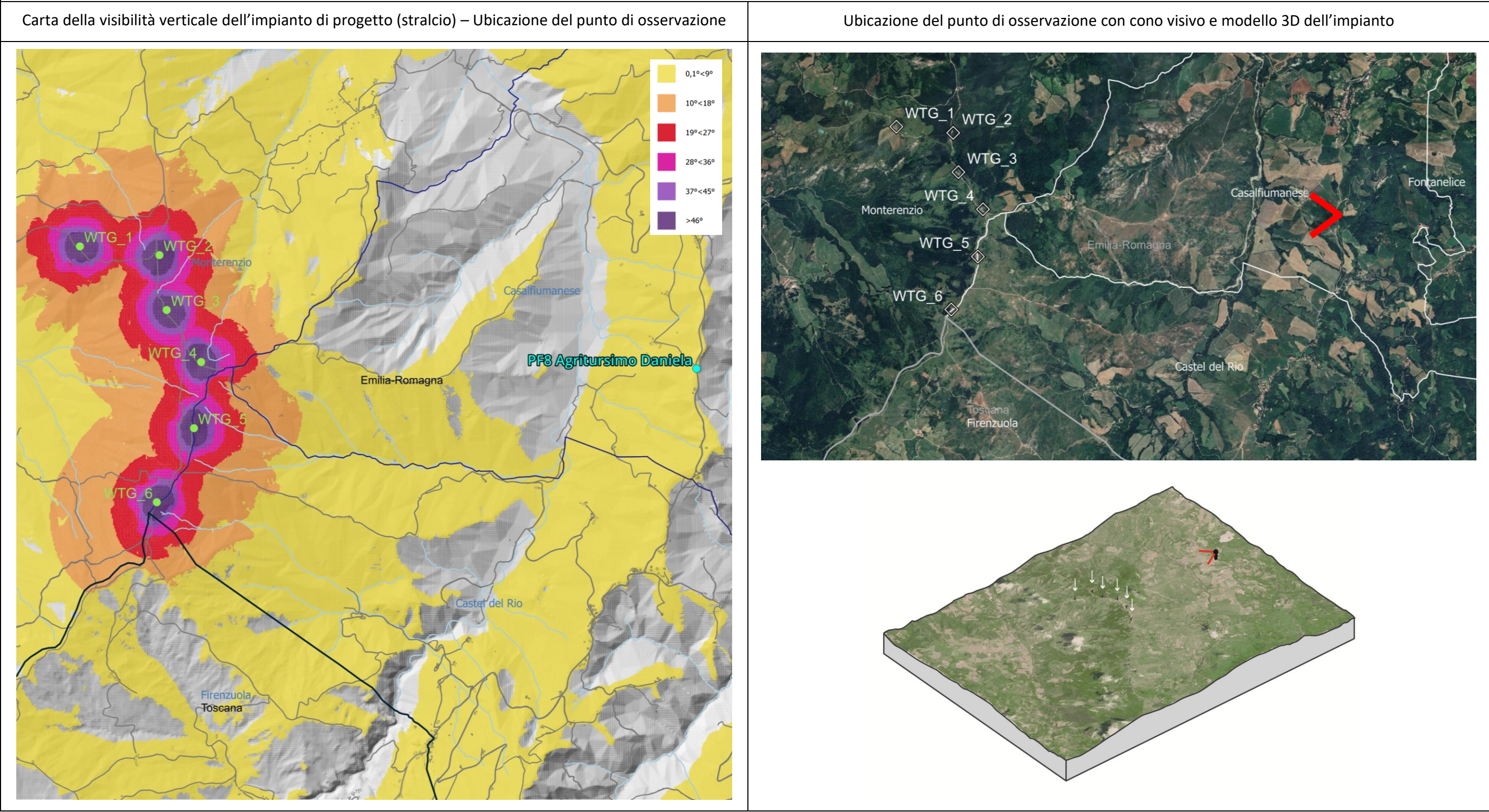



P8 - STATO DI FATTO



P8 – STATO DI PROGETTO





P9. CA’ FACCHINO, SP21 – BELVEDERE (COMUNE DI CASTEL DEL RIO)

P9 – VISIBILITÀ TEORICA

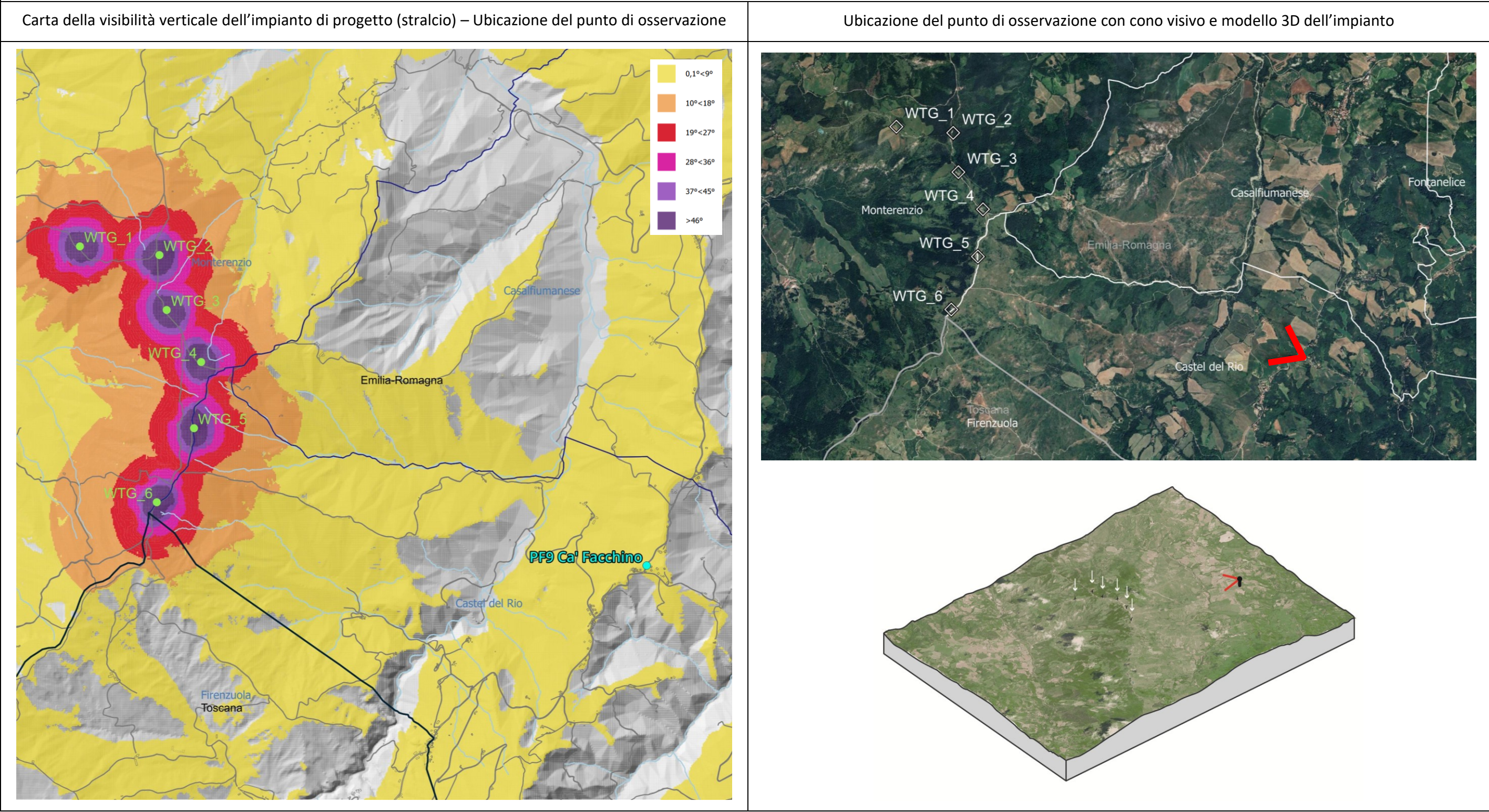



### P9 - STATO DI FATTO



### P9 – STATO DI PROGETTO





P10. CIMITERO BELVEDERE, SP21 – BELVEDERE (COMUNE DI CASTEL DEL RIO)

P10 – VISIBILITÀ TEORICA

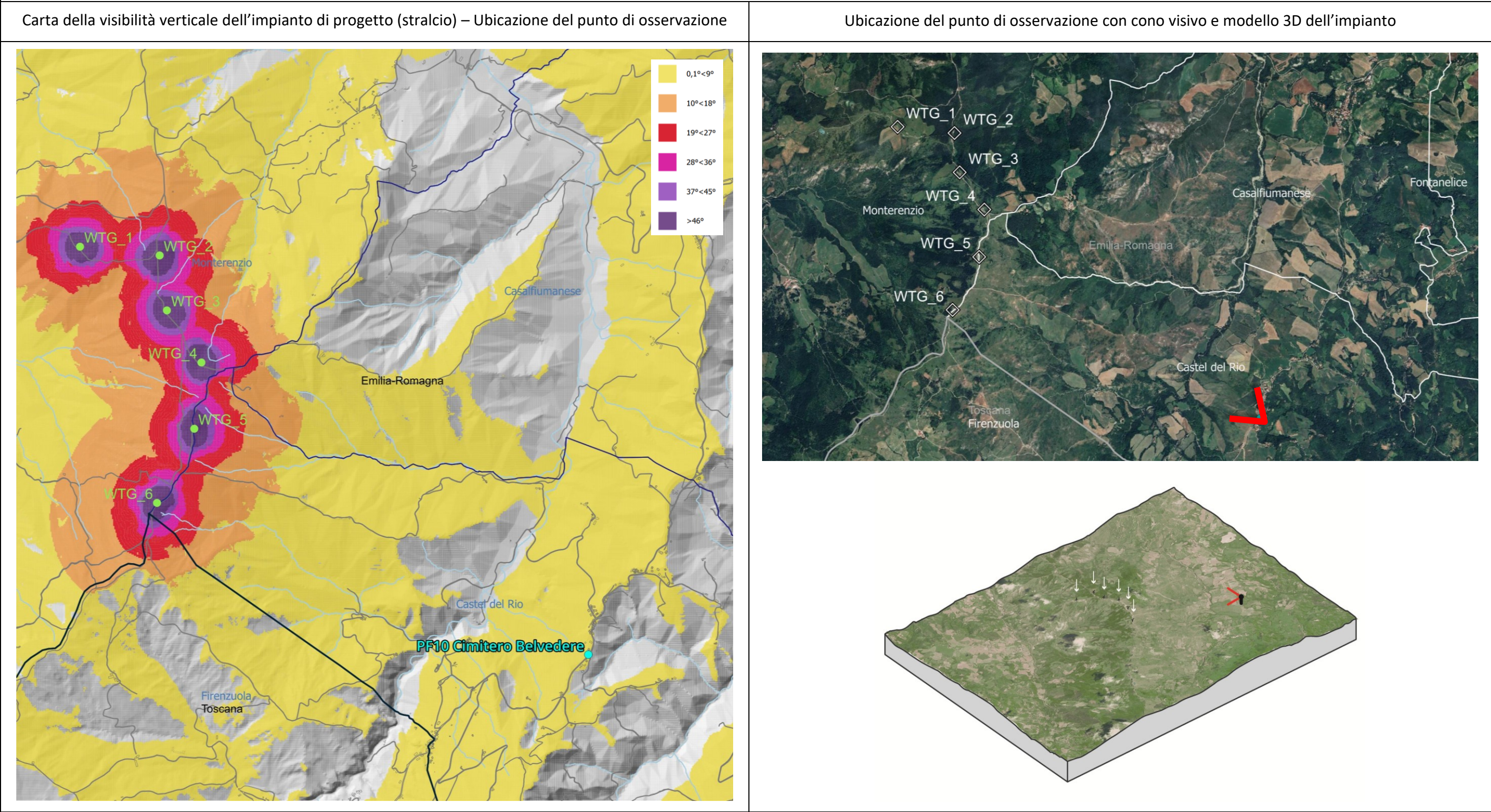



### P10 - STATO DI FATTO



### P10 – STATO DI PROGETTO





P11. SANTUARIO MONTE FORMICHE, VIA CAMPAGNE – COMUNE DI MONTERENZIO

P11 – VISIBILITÀ TEORICA

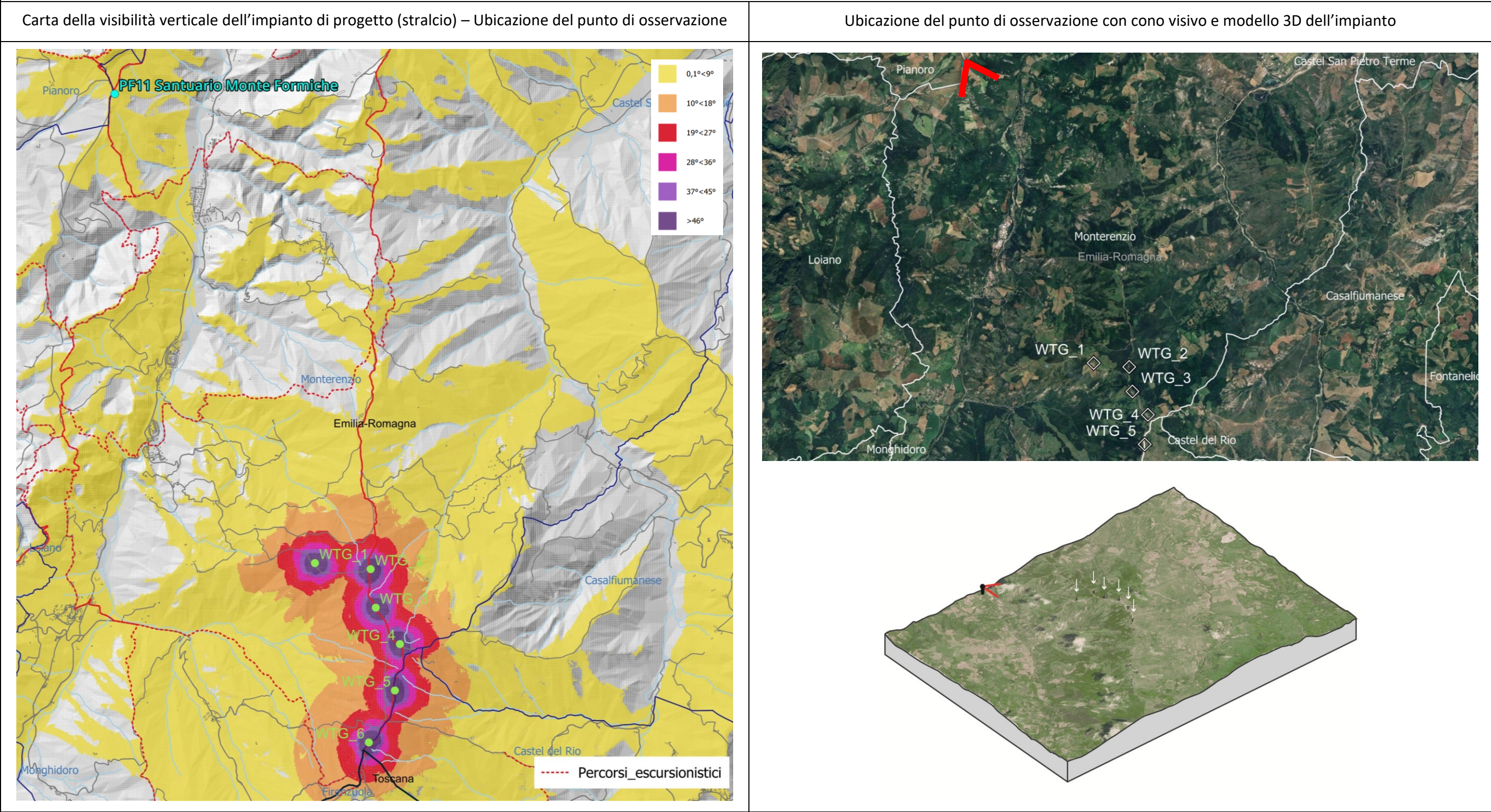



**P11 - STATO DI FATTO**



**P11 – STATO DI PROGETTO**





P12. LOCALITÀ UCCELLARINE – SAVAZZA (COMUNE DI MONTERENZIO)

P12 – VISIBILITÀ TEORICA

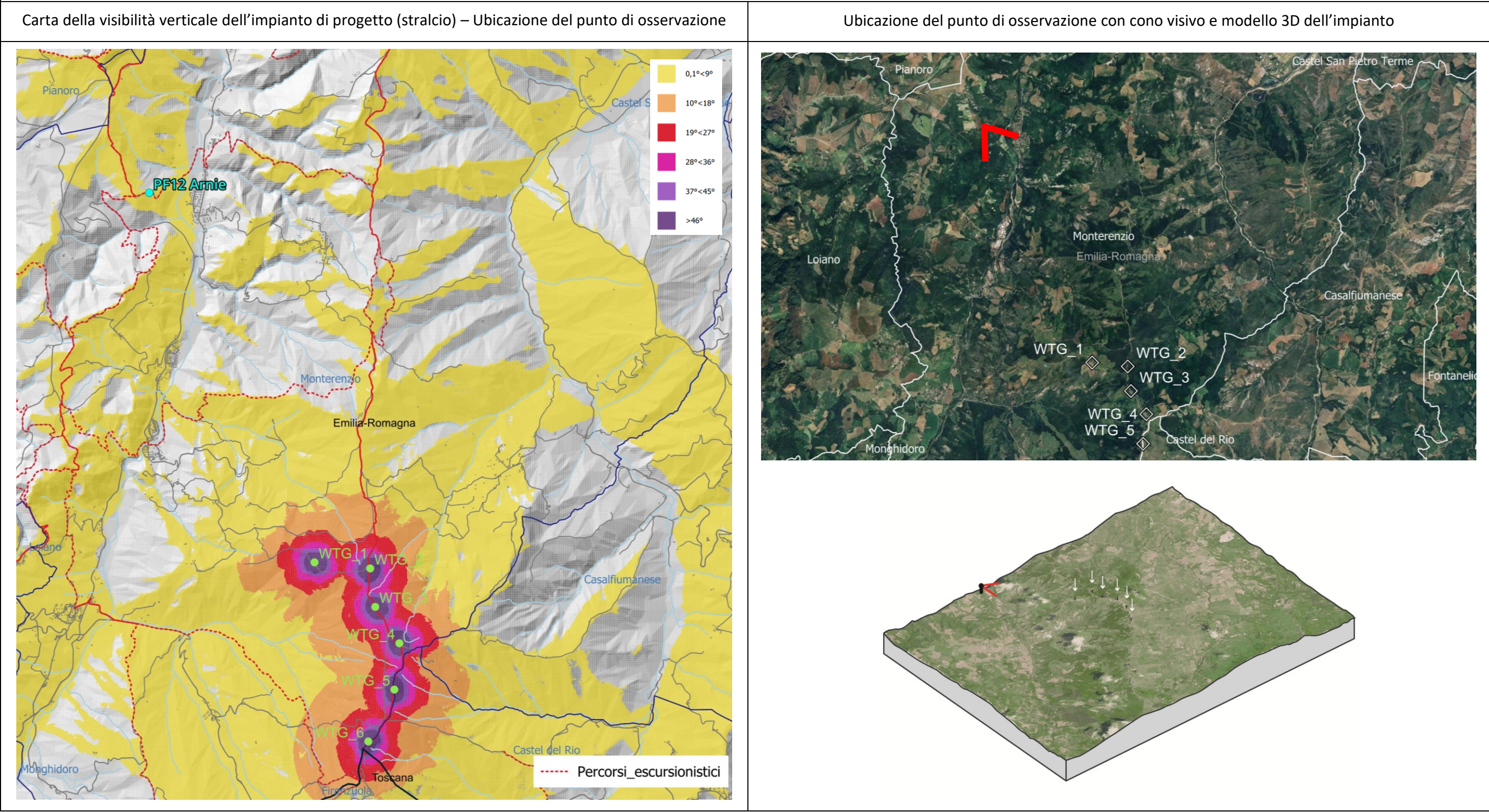



### P12 - STATO DI FATTO



### P12 – STATO DI PROGETTO





P13. VIA VEZZANO – COMUNE DI LOIANO

P13 – VISIBILITÀ TEORICA

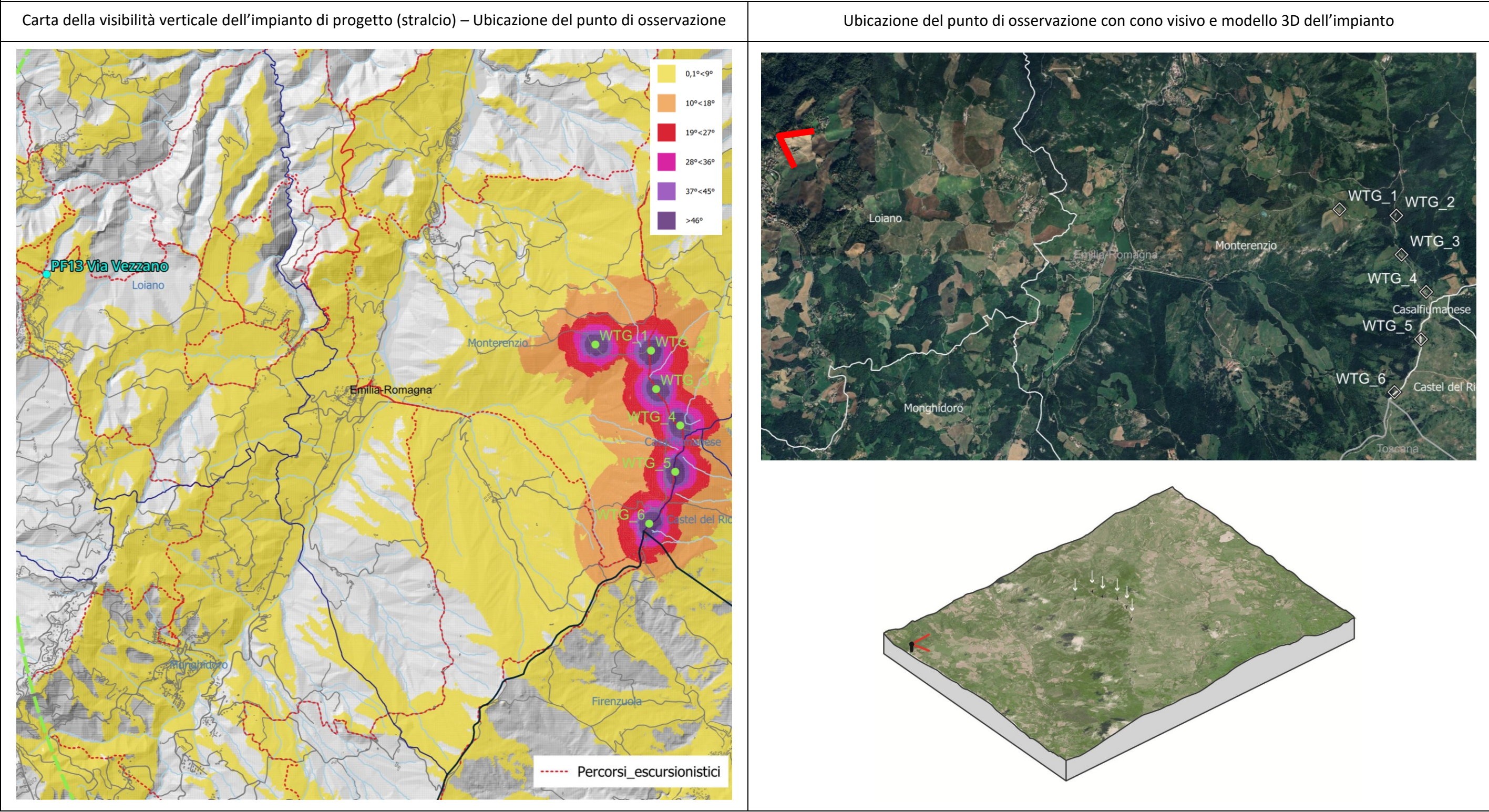



### P13 - STATO DI FATTO



### P13 – STATO DI PROGETTO





P14. CHIESA SAN MARTINO, SP22 – QUINZANO (COMUNE DI LOIANO)

P14 – VISIBILITÀ TEORICA

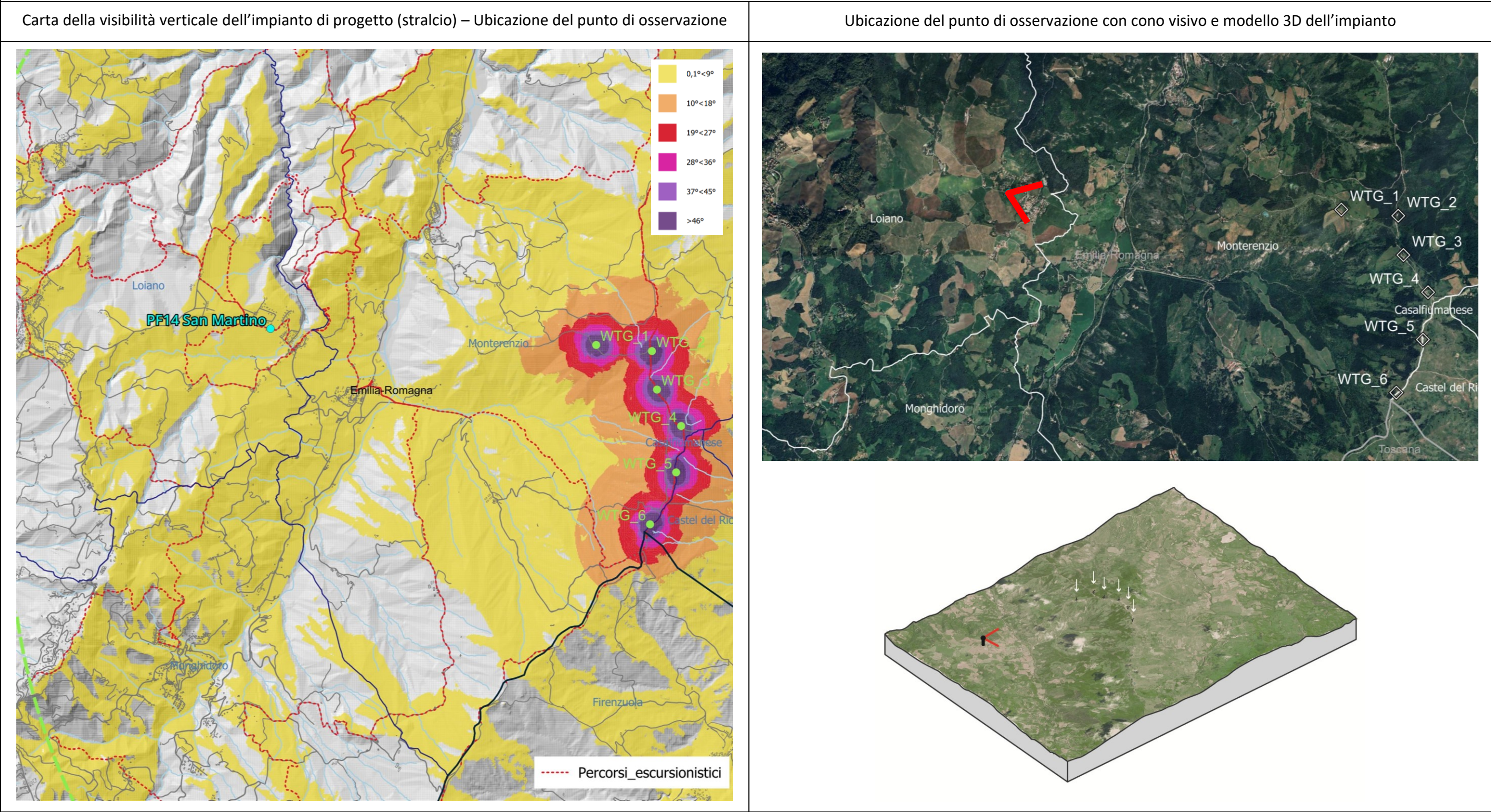



P14 - STATO DI FATTO



P14 – STATO DI PROGETTO





P15. VIA GRAGNANO – GRAGNANO (COMUNE DI MONGHIDORO)

P15 – VISIBILITÀ TEORICA

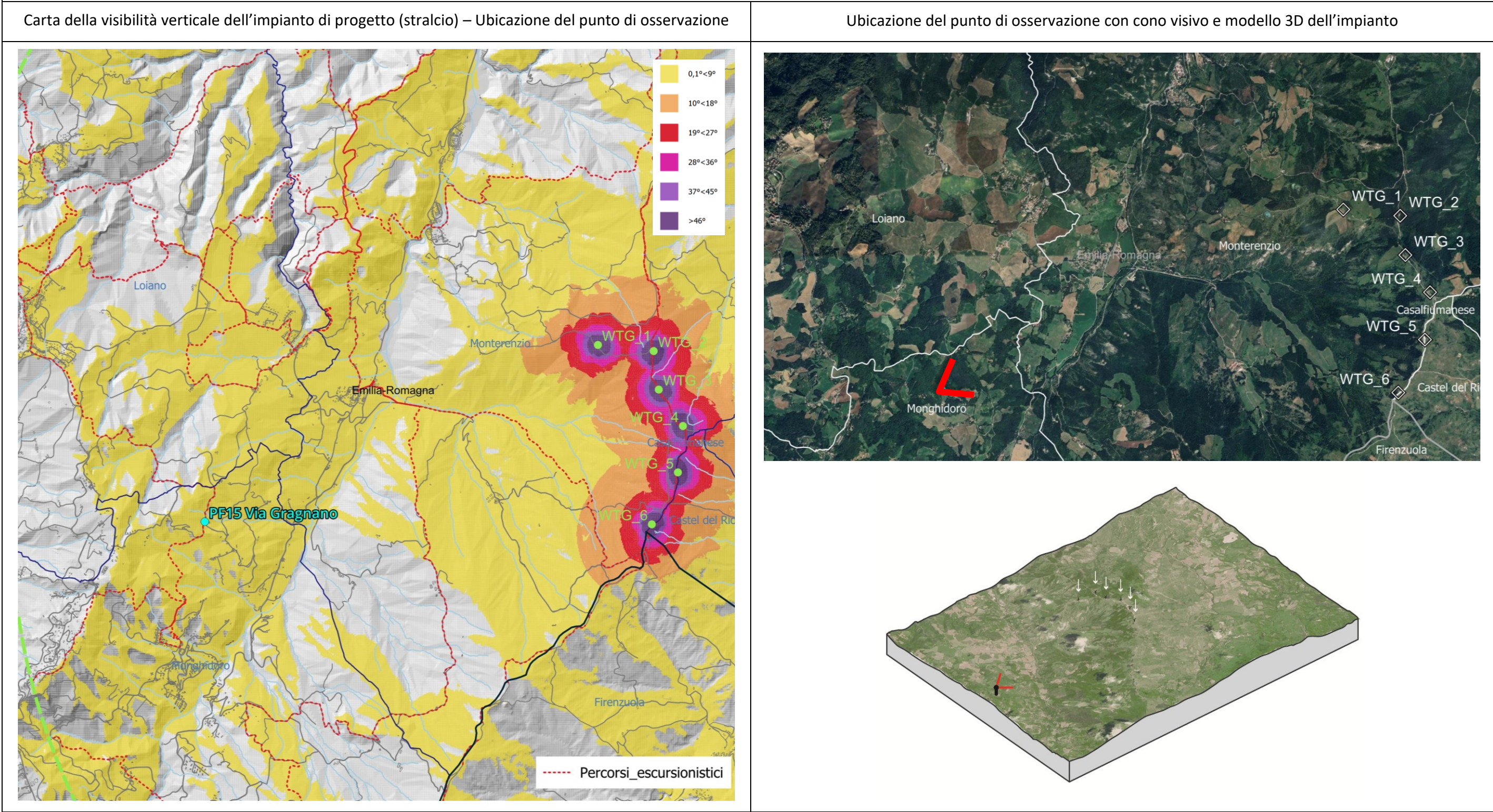



**P15 - STATO DI FATTO**



**P15 – STATO DI PROGETTO**





P16. VIA RIO ZAFFERANO, SP21 – GIUGNOLA (COMUNE DI CASTEL DEL RIO)

P16 – VISIBILITÀ TEORICA

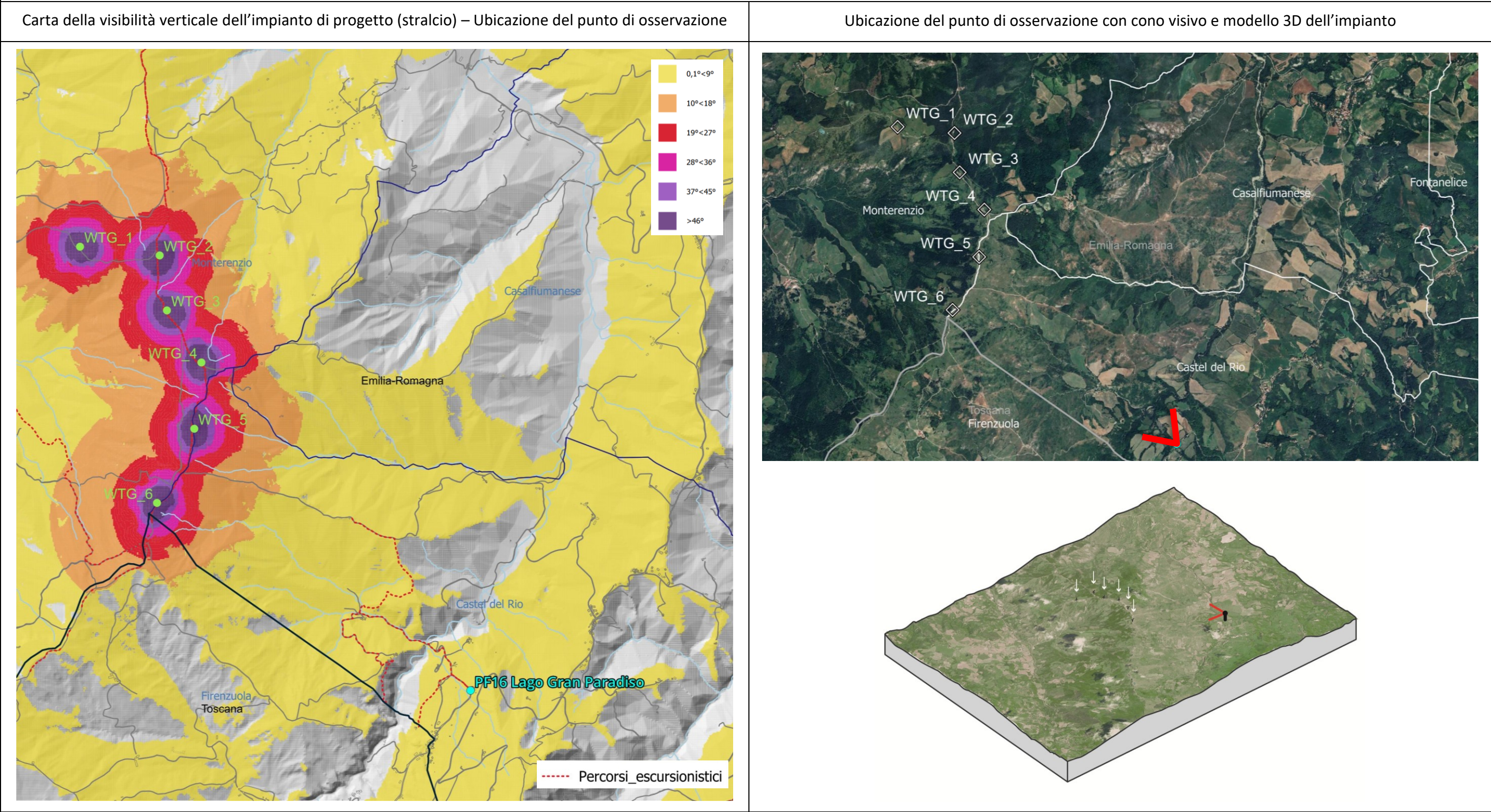



P16 - STATO DI FATTO



P16 – STATO DI PROGETTO

