

Comune di Novellara                      Provincia di Reggio Emilia

Regione Emilia-Romagna

**VERIFICA DI ASSOGGETTABILITA' ALLA  
VALUTAZIONE DI IMPATTO AMBIENTALE**  
ai sensi del D.Lgs. 152/2006

Procedura di verifica di assoggettabilità a V.I.A. per lo stabilimento produttivo di prodotti, integratori e premiscele per l'alimentazione animale, sito in comune di Novellara (RE), via A.M. Ampere n. 21, della ditta Methodo Chemicals s.r.l.



con sede legale in Comune di Novellara (RE),  
via Ampere n. 21 cap 42017

## Lay-out spogliatoi

Novellara (RE), li 09/05/2025

 CREMA VALERIO  
09.05.2025 08:32:41  
GMT+00:00

## Il Tecnico

Legale Rappresentante

**Cortesi Geom. Davide**  
(Documento firmato digitalmente)



**Crema Valerio**  
(Documento firmato digitalmente)

Firmato digitalmente da DAVIDE  
CORTESE

via u. foscolo n° 2 - 46034 - borgo virgilio - mn -  
tel. 0576 648118 - email: [info@studiotecnico.cortesi.com](mailto:info@studiotecnico.cortesi.com)  
[www.studiotecnico.cortesi.com](http://www.studiotecnico.cortesi.com)

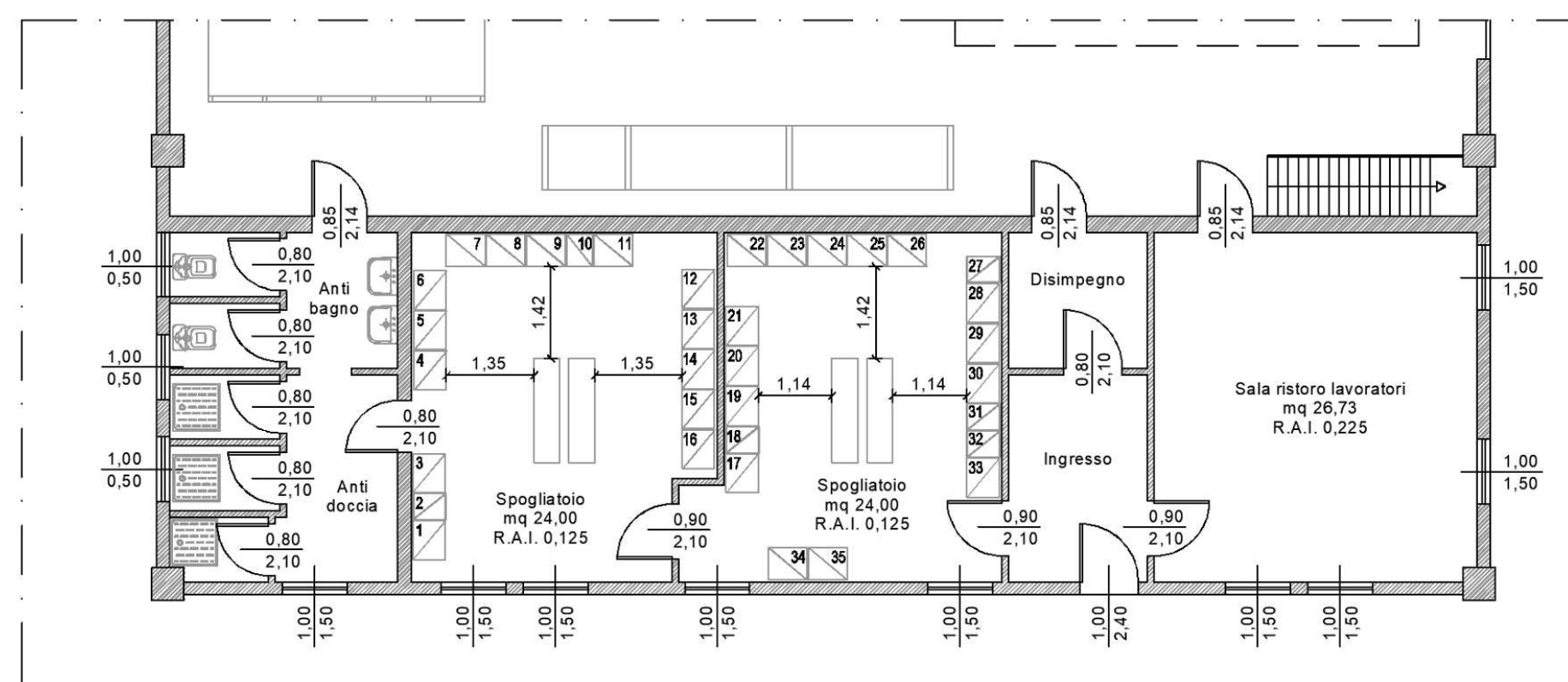
Dettaglio spogliatoio fabbricato 4 - Piano terra  
- scala 1: 100 -



Legenda armadietti spogliatoio	
	Armadietti a doppio scompartimento 60 x 50 cm
	Armadietti a singolo scompartimento 40 x 50 cm

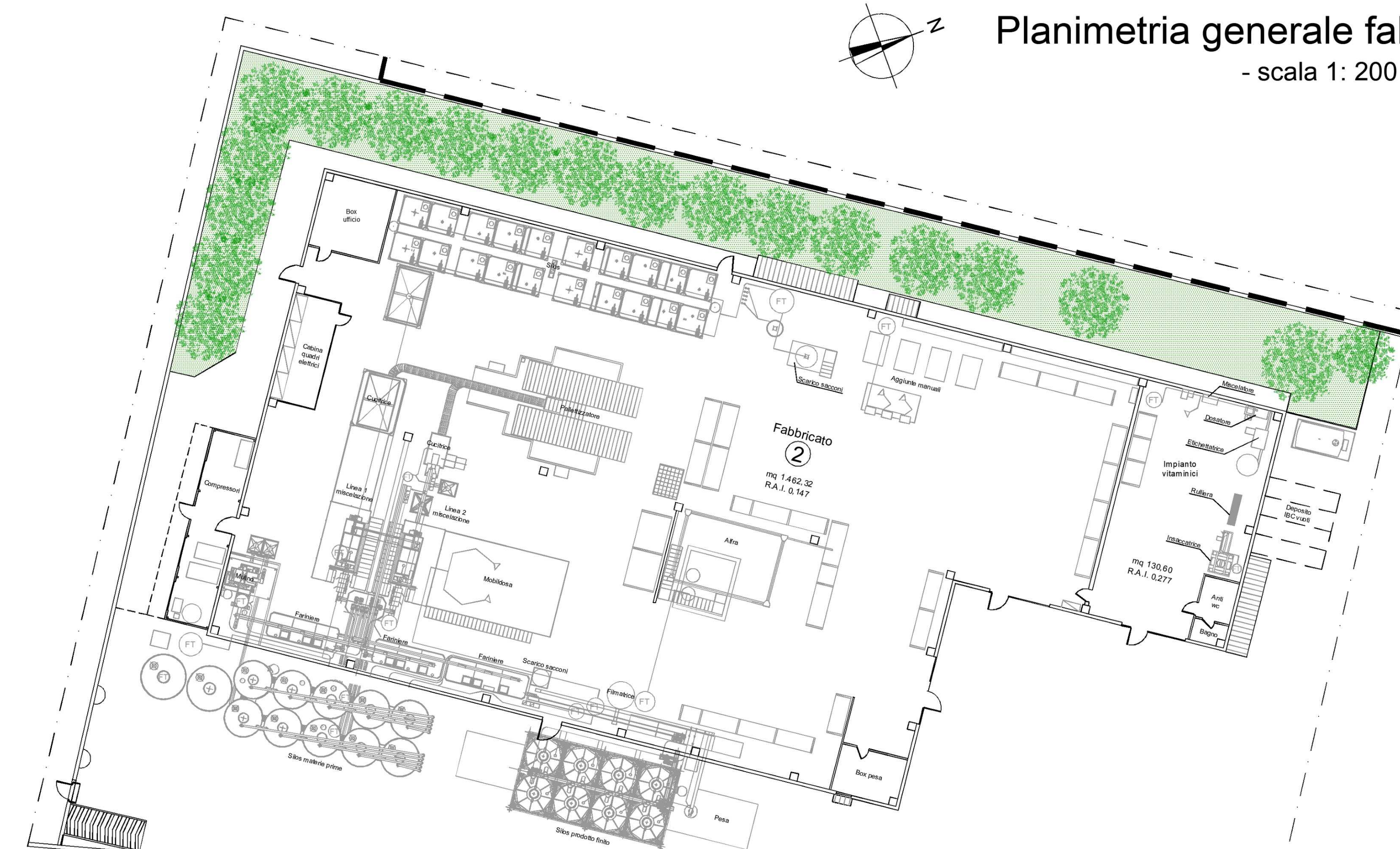

# Planimetria generale fabbricati 1-2-3-4

TABELLA SUPERFICI			
Fabbricato	Descrizione	Superficie lorda di pavimento	Superficie coperta
1	Produzione	mq 890	mq 890
2	Produzione	mq 1.744	mq 1.744
3	Produzione	mq 260	mq 703
	Magazzino	mq 443	
	Abitazione custode	mq 240	mq 113
4	Magazzino	mq 712	mq 1.063
	Tettoia	mq 230	
	Spogliatoi / soppalco	mq 242	
5	Magazzino	mq 477	mq 477
6	Magazzino	mq 477	mq 477
7	Magazzino	mq 1.478	mq 1.478
8	Magazzino	mq 362	mq 548
	Uffici piano terra	mq 186	
	Uffici piano primo	mq 548	
9	Ex uffici	mq 275	mq 135
10	Magazzino	mq 1.073	mq 1.236
11	Magazzino	mq 1.245	mq 1.346
-	Cabina MT	mq 26	mq 26
-	Cabina EL	mq 20	mq 20
Totale superficie coperta			mq 10.256

